

Expectativas de Mercado				
Inflação nos próximos 12 meses - Suavizada				
Mediana - Agregado	Há 4 semanas	Há 1 semana	Hoje	Comportamento semanal*
IPCA (%)	4,91	4,69	4,63	▼ (1)
IGP-DI (%)	4,99	5,09	5,03	▼ (1)
IGP-M (%)	5,16	5,31	5,08	▼ (1)
IPC-Fipe (%)	4,51	4,45	4,39	▼ (1)

* comportamento dos indicadores desde o último Relatório de Mercado; os valores entre parênteses expressam o número de semanas em que vem ocorrendo o último comportamento (▲ aumento, ▼ diminuição ou = estabilidade)

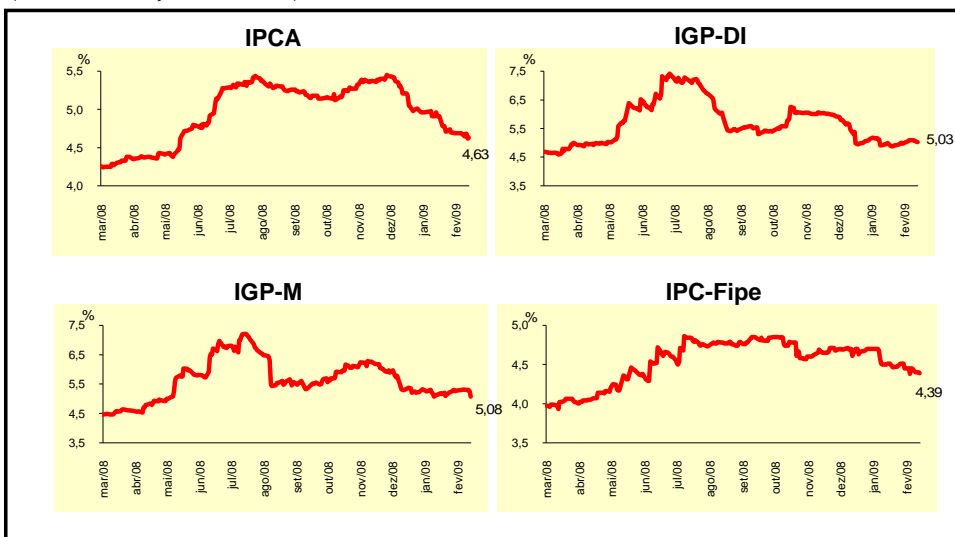

Mediana - Agregado	fev/09				mar/09			
	Há 4 semanas	Há 1 semana	Hoje	Comportamento semanal*	Há 4 semanas	Há 1 semana	Hoje	Comportamento semanal*
IPCA (%)	0,51	0,55	0,55	= (1)	0,40	0,36	0,35	▼ (4)
IGP-DI (%)	0,30	0,22	0,30	▲ (2)	0,34	0,30	0,30	= (3)
IGP-M (%)	0,30	0,21	0,35	▲ (2)	0,35	0,32	0,33	▲ (1)
IPC-Fipe (%)	0,40	0,35	0,38	▲ (1)	0,35	0,33	0,32	▼ (1)
Taxa de câmbio - fim de período (R\$/US\$)	2,30	2,32	2,30	▼ (1)	2,32	2,32	2,30	▼ (1)
Meta Taxa Selic (% a.a.)	-	-	-		12,50	12,00	11,75	▼ (5)

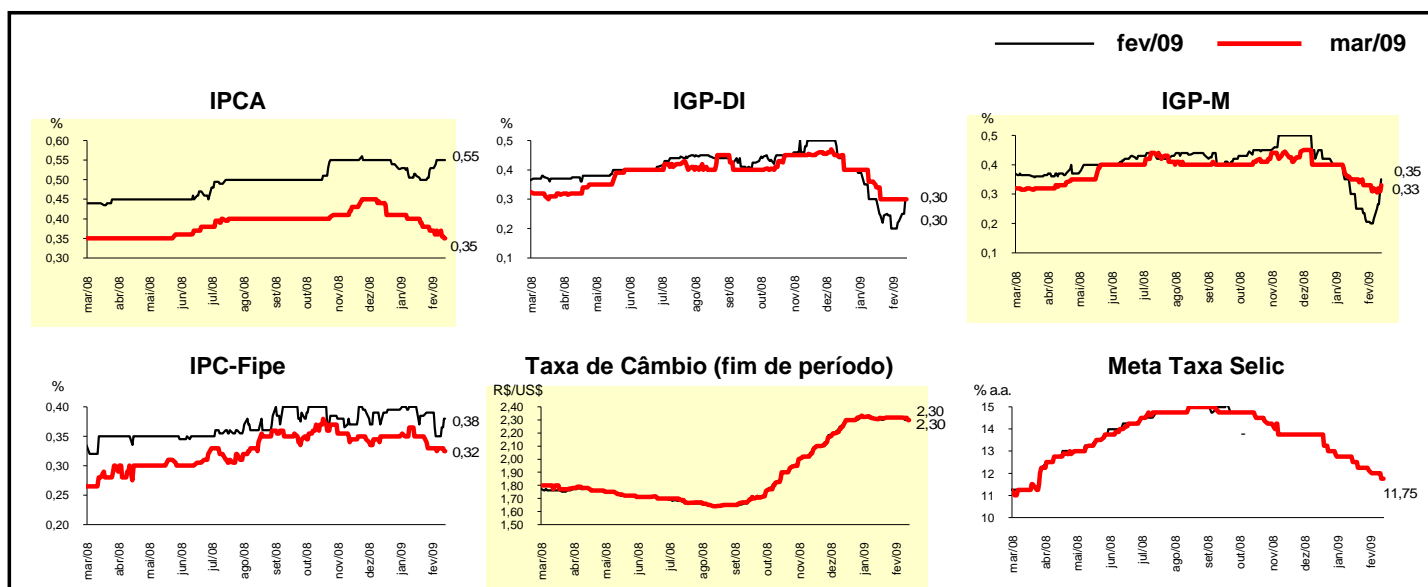

Mediana - Agregado	2009				2010			
	Há 4 semanas	Há 1 semana	Hoje	Comportamento semanal*	Há 4 semanas	Há 1 semana	Hoje	Comportamento semanal*
IPCA (%)	4,80	4,73	4,69	▼ (1)	4,50	4,50	4,50	▬ (37)
IGP-DI (%)	4,91	4,63	4,57	▼ (1)	4,50	4,50	4,50	▬ (38)
IGP-M (%)	4,77	4,24	4,25	▲ (1)	4,50	4,50	4,50	▬ (39)
IPC-Fipe (%)	4,54	4,53	4,50	▼ (1)	4,50	4,50	4,50	▬ (28)
Taxa de câmbio - fim de período (R\$/US\$)	2,30	2,30	2,30	▬ (5)	2,28	2,29	2,28	▼ (1)
Taxa de câmbio - média do período (R\$/US\$)	2,30	2,30	2,30	▬ (1)	2,24	2,24	2,25	▲ (1)
Meta Taxa Selic - fim de período (% a.a.)	11,25	10,75	10,50	▼ (1)	11,00	10,50	10,50	▬ (2)
Meta Taxa Selic - média do período (% a.a.)	11,78	11,22	11,13	▼ (11)	11,40	10,75	10,75	▬ (1)
Dívida Líquida do Setor Público (% do PIB)	36,75	36,10	36,20	▲ (1)	35,30	35,10	35,25	▲ (1)
PIB (% de crescimento)	2,00	1,70	1,50	▼ (3)	3,90	3,80	3,60	▼ (1)
Produção Industrial (% de crescimento)	2,15	1,50	1,50	▬ (1)	4,30	4,10	4,00	▼ (1)
Conta Corrente (US\$ bilhões)	-25,00	-25,00	-25,00	▬ (7)	-29,60	-30,00	-27,00	▲ (1)
Balança Comercial (US\$ bilhões)	14,50	14,00	14,00	▬ (2)	13,00	14,00	13,85	▼ (1)
Invest. Estrangeiro Direto (US\$ bilhões)	23,00	22,50	23,00	▲ (1)	25,00	25,00	25,00	▬ (12)
Preços Administrados (%)	5,10	5,00	4,90	▼ (1)	4,50	4,50	4,50	▬ (37)

* comportamento dos indicadores desde o último Relatório de Mercado; os valores entre parênteses expressam o número de semanas em que vem ocorrendo o último comportamento (▲ aumento, ▼ diminuição ou = estabilidade)

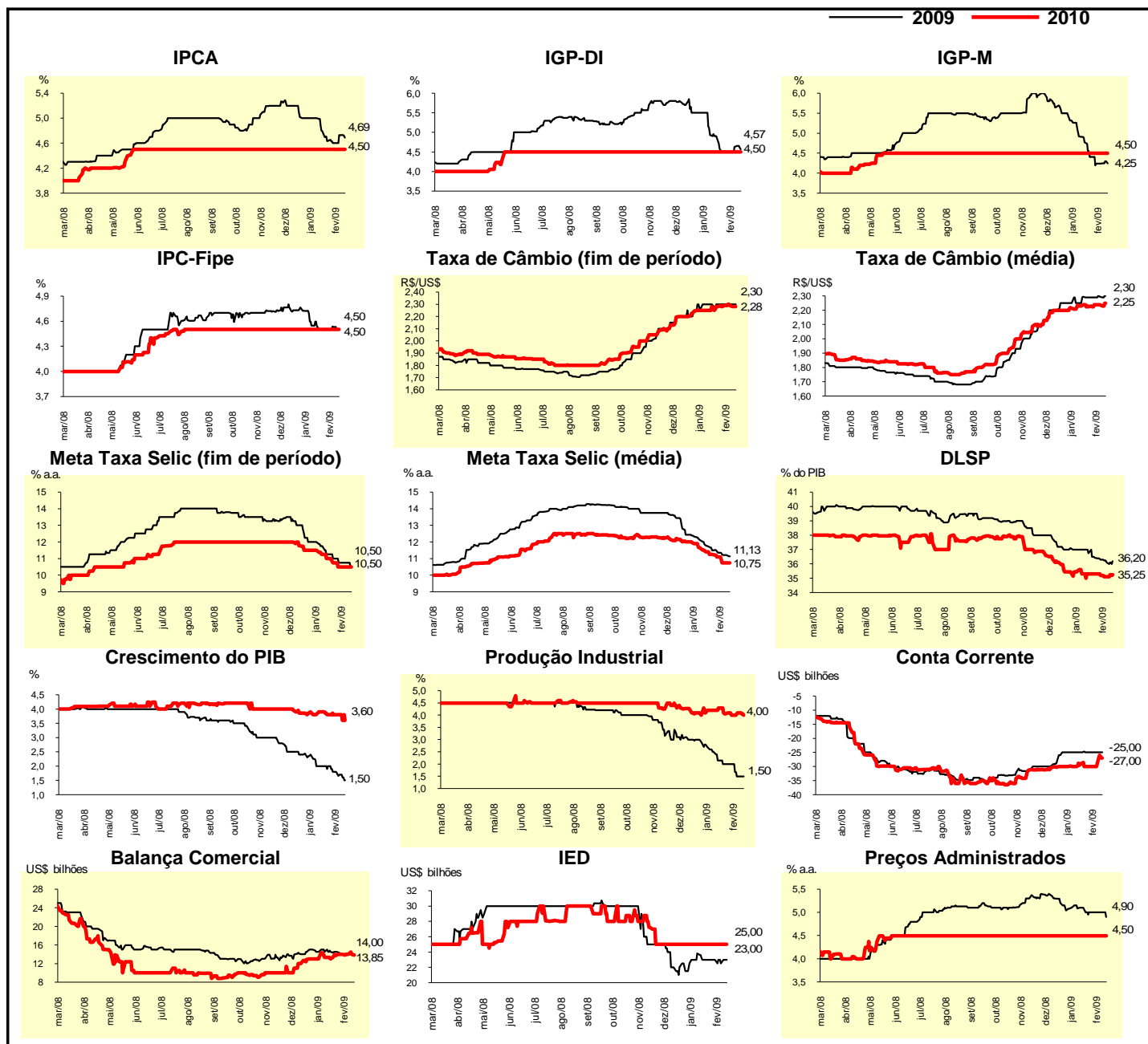

Expectativas de Mercado								
Mediana - Top 5 - Curto Prazo	fev/09				mar/09			
	Há 4 semanas	Há 1 semana	Hoje	Comportamento semanal*	Há 4 semanas	Há 1 semana	Hoje	Comportamento semanal*
IPCA (%)	0,55	0,48	0,48	= (1)	0,40	0,38	0,35	▼ (1)
IGP-DI (%)	0,30	0,25	0,30	▲ (1)	0,40	0,30	0,30	= (3)
IGP-M (%)	0,35	0,35	0,35	= (5)	0,35	0,30	0,30	= (1)
Taxa de câmbio - fim de período (R\$/US\$)	2,37	2,33	2,30	▼ (2)	2,36	2,35	2,32	▼ (2)
Meta Taxa Selic (% a.a.)	-	-	-		12,25	12,00	11,75	▼ (2)

* comportamento dos indicadores desde o último Relatório de Mercado; os valores entre parênteses expressam o número de semanas em que vem ocorrendo o último comportamento (▲ aumento, ▼ diminuição ou = estabilidade)

CURTO PRAZO

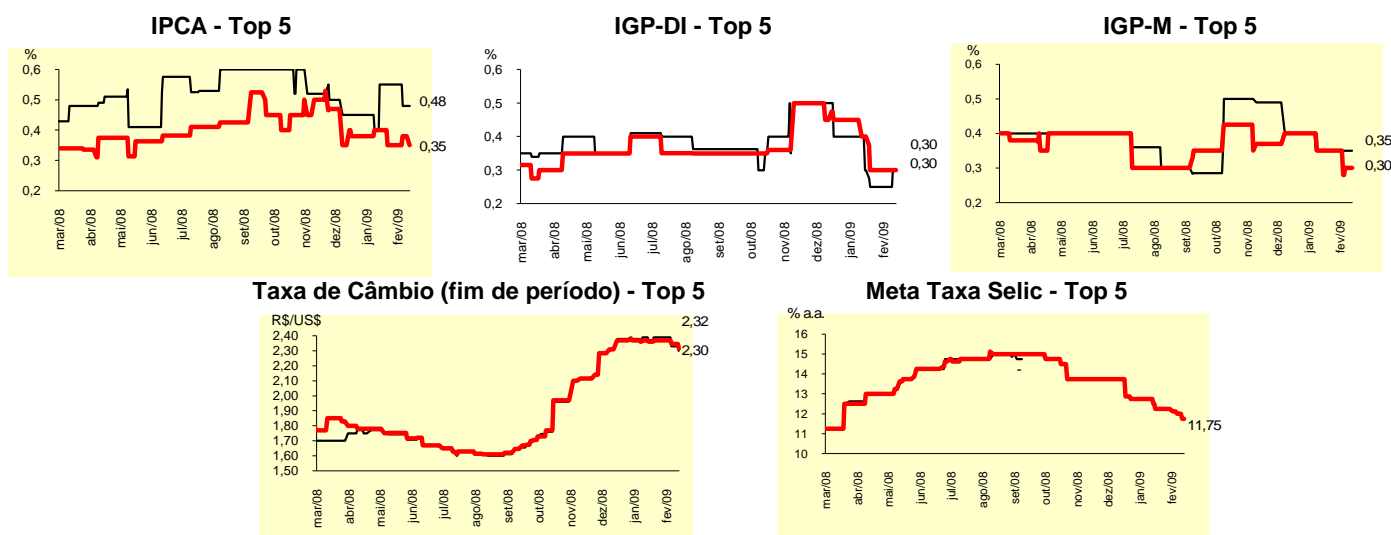

Expectativas de Mercado								
Mediana - Top 5	2009				2010			
	Há 4 semanas	Há 1 semana	Hoje	Comportamento semanal*	Há 4 semanas	Há 1 semana	Hoje	Comportamento semanal*
Curto Prazo								
IPCA (%)	4,70	4,83	4,83	= (1)	4,47	4,50	4,50	= (3)
IGP-DI (%)	4,39	4,45	4,45	= (1)	4,75	4,50	4,50	= (1)
IGP-M (%)	3,50	3,50	4,00	▲ (1)	4,50	4,50	4,50	= (5)
Taxa de câmbio - fim de período (R\$/US\$)	2,35	2,35	2,35	= (1)	2,30	2,40	2,40	= (1)
Meta Taxa Selic - fim de período (% a.a.)	11,25	10,25	10,25	= (1)	10,75	10,25	10,25	= (3)
Médio Prazo								
IPCA (%)	4,70	4,70	4,70	= (1)	4,50	4,50	4,50	= (11)
IGP-DI (%)	4,49	3,77	4,08	▲ (2)	4,50	4,50	4,50	= (17)
IGP-M (%)	3,73	3,51	3,72	▲ (1)	4,50	4,50	4,50	= (9)
Taxa de câmbio - fim de período (R\$/US\$)	2,40	2,40	2,35	▼ (1)	2,40	2,40	2,40	= (5)
Meta Taxa Selic - fim de período (% a.a.)	11,13	10,75	10,25	▼ (1)	10,88	9,75	9,75	= (1)

* comportamento dos indicadores desde o último Relatório de Mercado; os valores entre parênteses expressam o número de semanas em que vem ocorrendo o último comportamento (▲ aumento, ▼ diminuição ou = estabilidade)

Expectativas de Mercado								
Média - Top 5 - Curto Prazo	fev/09				mar/09			
	Há 4 semanas	Há 1 semana	Hoje	Comportamento semanal*	Há 4 semanas	Há 1 semana	Hoje	Comportamento semanal*
IPCA (%)	0,49	0,49	0,49	= (2)	0,42	0,37	0,36	▼ (1)
IGP-DI (%)	0,28	0,19	0,22	▲ (2)	0,40	0,34	0,34	= (1)
IGP-M (%)	0,29	0,32	0,34	▲ (1)	0,22	0,27	0,27	= (1)
Taxa de câmbio - fim de período (R\$/US\$)	2,39	2,34	2,32	▼ (3)	2,38	2,34	2,32	▼ (3)
Meta Taxa Selic (% a.a.)	-	-	-		12,46	11,96	11,82	▼ (2)

* comportamento dos indicadores desde o último Relatório de Mercado; os valores entre parênteses expressam o número de semanas em que vem ocorrendo o último comportamento (▲ aumento, ▼ diminuição ou = estabilidade)

CURTO PRAZO

— fev/09 — mar/09

IPCA - Top 5

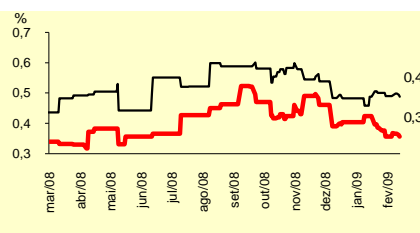

IGP-DI - Top 5

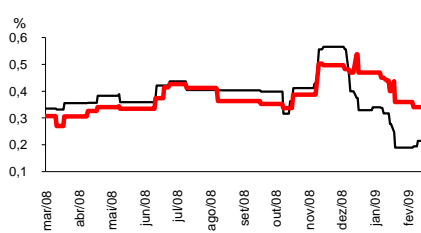

IGP-M - Top 5

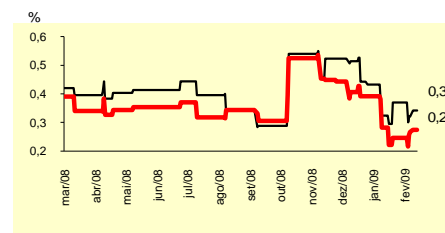

Taxa de Câmbio (fim de período) - Top 5

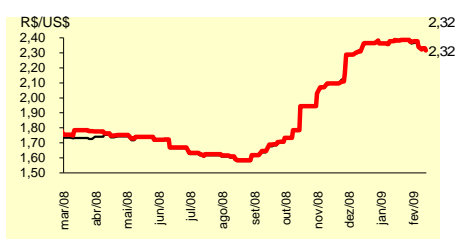

Meta Taxa Selic - Top 5

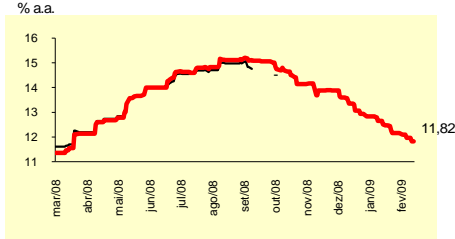

Expectativas de Mercado								
Média - Top 5	2009				2010			
	Há 4 semanas	Há 1 semana	Hoje	Comportamento semanal*	Há 4 semanas	Há 1 semana	Hoje	Comportamento semanal*
Curto Prazo								
IPCA (%)	4,75	4,94	4,88	▼ (1)	4,46	4,48	4,48	= (1)
IGP-DI (%)	4,59	4,54	4,56	▲ (2)	4,83	4,50	4,50	= (1)
IGP-M (%)	3,72	3,78	3,85	▲ (2)	4,46	4,70	4,64	▼ (1)
Taxa de câmbio - fim de período (R\$/US\$)	2,28	2,29	2,29	= (1)	2,23	2,26	2,26	= (1)
Meta Taxa Selic - fim de período (% a.a.)	11,13	10,42	10,25	▼ (2)	10,68	10,39	10,00	▼ (1)
Médio Prazo								
IPCA (%)	4,79	4,70	4,70	= (1)	4,51	4,60	4,60	= (1)
IGP-DI (%)	4,64	3,71	3,97	▲ (1)	4,50	4,73	4,73	= (1)
IGP-M (%)	4,03	3,48	3,79	▲ (1)	4,30	4,88	4,88	= (1)
Taxa de câmbio - fim de período (R\$/US\$)	2,33	2,33	2,31	▼ (1)	2,32	2,31	2,28	▼ (2)
Meta Taxa Selic - fim de período (% a.a.)	11,25	10,63	10,40	▼ (3)	10,94	9,95	9,85	▼ (3)

* comportamento dos indicadores desde o último Relatório de Mercado; os valores entre parênteses expressam o número de semanas em que vem ocorrendo o último comportamento (▲ aumento, ▼ diminuição ou = estabilidade)