

Expectativas de Mercado				
Inflação nos próximos 12 meses - Suavizada				
Mediana - Agregado	Há 4 semanas	Há 1 semana	Hoje	Comportamento semanal*
IPCA (%)	4,91	4,69	4,69	= (1)
IGP-DI (%)	4,91	4,97	5,09	▲ (2)
IGP-M (%)	5,08	5,27	5,31	▲ (4)
IPC-Fipe (%)	4,50	4,45	4,45	= (1)

* comportamento dos indicadores desde o último Relatório de Mercado; os valores entre parênteses expressam o número de semanas em que vem ocorrendo o último comportamento (▲ aumento, ▼ diminuição ou = estabilidade)

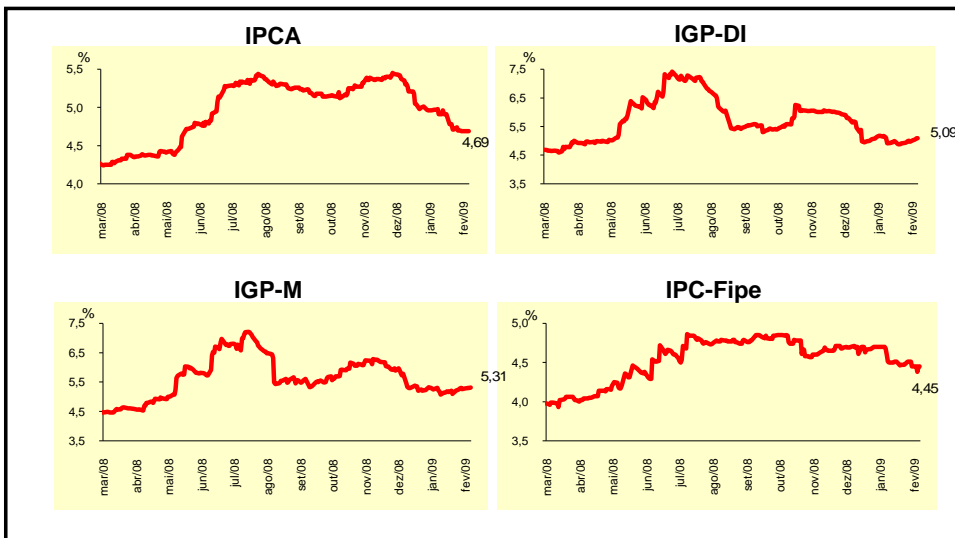

Mediana - Agregado	fev/09				mar/09			
	Há 4 semanas	Há 1 semana	Hoje	Comportamento semanal*	Há 4 semanas	Há 1 semana	Hoje	Comportamento semanal*
IPCA (%)	0,50	0,53	0,55	▲ (2)	0,40	0,37	0,36	▼ (3)
IGP-DI (%)	0,30	0,20	0,22	▲ (1)	0,36	0,30	0,30	= (2)
IGP-M (%)	0,35	0,20	0,21	▲ (1)	0,37	0,33	0,32	▼ (5)
IPC-Fipe (%)	0,40	0,39	0,35	▼ (1)	0,37	0,33	0,33	= (1)
Taxa de câmbio - fim de período (R\$/US\$)	2,32	2,32	2,32	= (2)	2,31	2,32	2,32	= (3)
Meta Taxa Selic (% a.a.)	-	-	-		12,75	12,13	12,00	▼ (4)

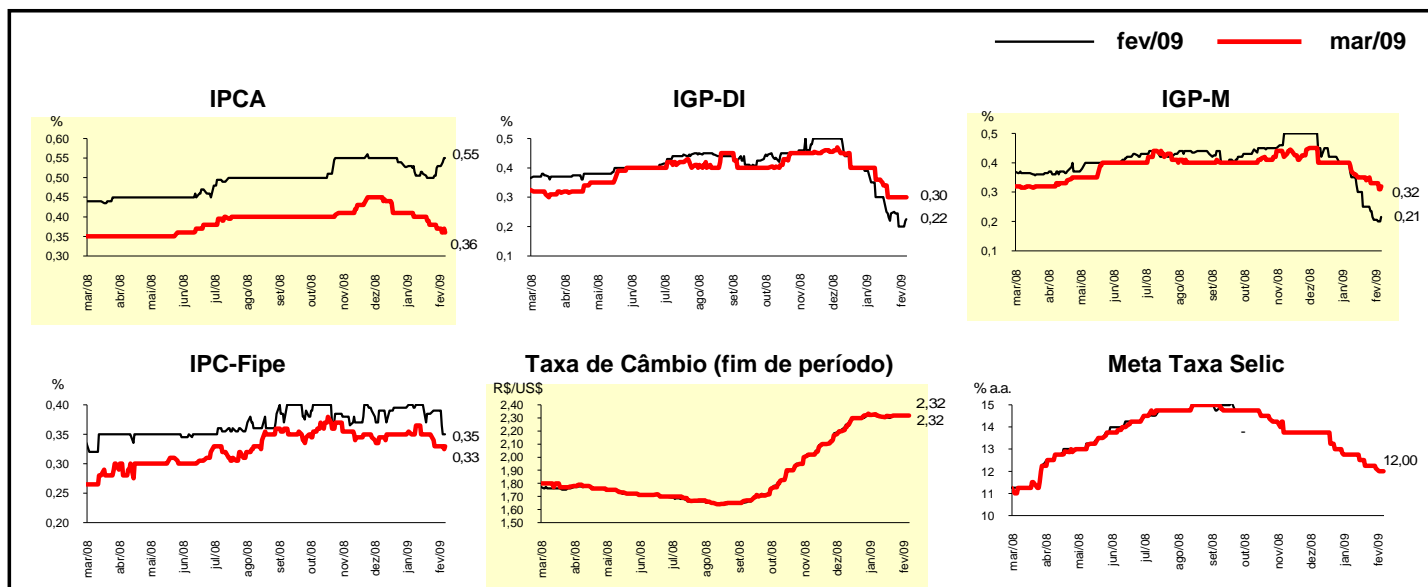

Mediana - Agregado	Expectativas de Mercado							
	2009				2010			
	Há 4 semanas	Há 1 semana	Hoje	Comportamento semanal*	Há 4 semanas	Há 1 semana	Hoje	Comportamento semanal*
IPCA (%)	5,00	4,60	4,73	▲ (1)	4,50	4,50	4,50	▬ (36)
IGP-DI (%)	4,93	4,49	4,63	▲ (1)	4,50	4,50	4,50	▬ (37)
IGP-M (%)	4,92	4,24	4,24	▬ (1)	4,50	4,50	4,50	▬ (38)
IPC-Fipe (%)	4,55	4,50	4,53	▲ (1)	4,50	4,50	4,50	▬ (27)
Taxa de câmbio - fim de período (R\$/US\$)	2,30	2,30	2,30	▬ (4)	2,25	2,29	2,29	▬ (1)
Taxa de câmbio - média do período (R\$/US\$)	2,25	2,29	2,30	▲ (1)	2,24	2,24	2,24	▬ (1)
Meta Taxa Selic - fim de período (% a.a.)	11,75	10,75	10,75	▬ (1)	11,25	10,50	10,50	▬ (1)
Meta Taxa Selic - média do período (% a.a.)	12,11	11,36	11,22	▼ (10)	11,65	11,10	10,75	▼ (6)
Dívida Líquida do Setor Público (% do PIB)	37,00	36,30	36,10	▼ (4)	35,30	35,20	35,10	▼ (2)
PIB (% de crescimento)	2,00	1,80	1,70	▼ (2)	3,80	3,80	3,80	▬ (2)
Produção Industrial (% de crescimento)	2,50	2,00	1,50	▼ (1)	4,20	4,00	4,10	▲ (1)
Conta Corrente (US\$ bilhões)	-25,00	-25,00	-25,00	▬ (6)	-30,00	-30,00	-30,00	▬ (2)
Balança Comercial (US\$ bilhões)	14,50	14,00	14,00	▬ (1)	13,35	14,00	14,00	▬ (1)
Invest. Estrangeiro Direto (US\$ bilhões)	23,81	23,00	22,50	▼ (1)	25,00	25,00	25,00	▬ (11)
Preços Administrados (%)	5,09	5,00	5,00	▬ (2)	4,50	4,50	4,50	▬ (36)

* comportamento dos indicadores desde o último Relatório de Mercado; os valores entre parênteses expressam o número de semanas em que vem ocorrendo o último comportamento (▲ aumento, ▼ diminuição ou = estabilidade)

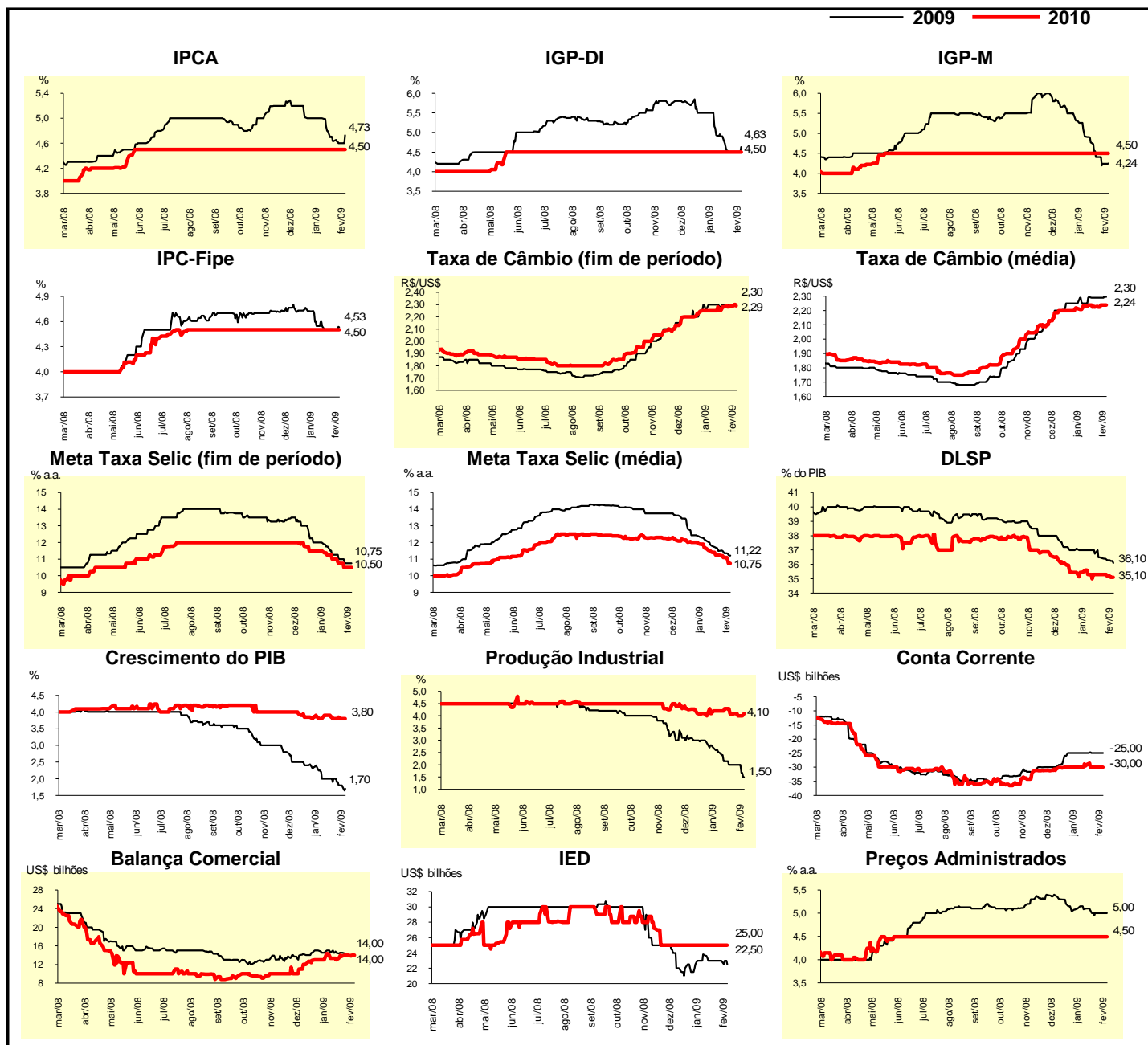

Expectativas de Mercado								
Mediana - Top 5 - Curto Prazo	fev/09				mar/09			
	Há 4 semanas	Há 1 semana	Hoje	Comportamento semanal*	Há 4 semanas	Há 1 semana	Hoje	Comportamento semanal*
IPCA (%)	0,40	0,55	0,48	▼ (1)	0,40	0,35	0,38	▲ (1)
IGP-DI (%)	0,40	0,25	0,25	= (2)	0,45	0,30	0,30	= (2)
IGP-M (%)	0,35	0,35	0,35	= (4)	0,35	0,35	0,30	▼ (1)
Taxa de câmbio - fim de período (R\$/US\$)	2,39	2,39	2,33	▼ (1)	2,37	2,37	2,35	▼ (1)
Meta Taxa Selic (% a.a.)	-	-	-		12,75	12,25	12,00	▼ (1)

* comportamento dos indicadores desde o último Relatório de Mercado; os valores entre parênteses expressam o número de semanas em que vem ocorrendo o último comportamento (▲ aumento, ▼ diminuição ou = estabilidade)

CURTO PRAZO

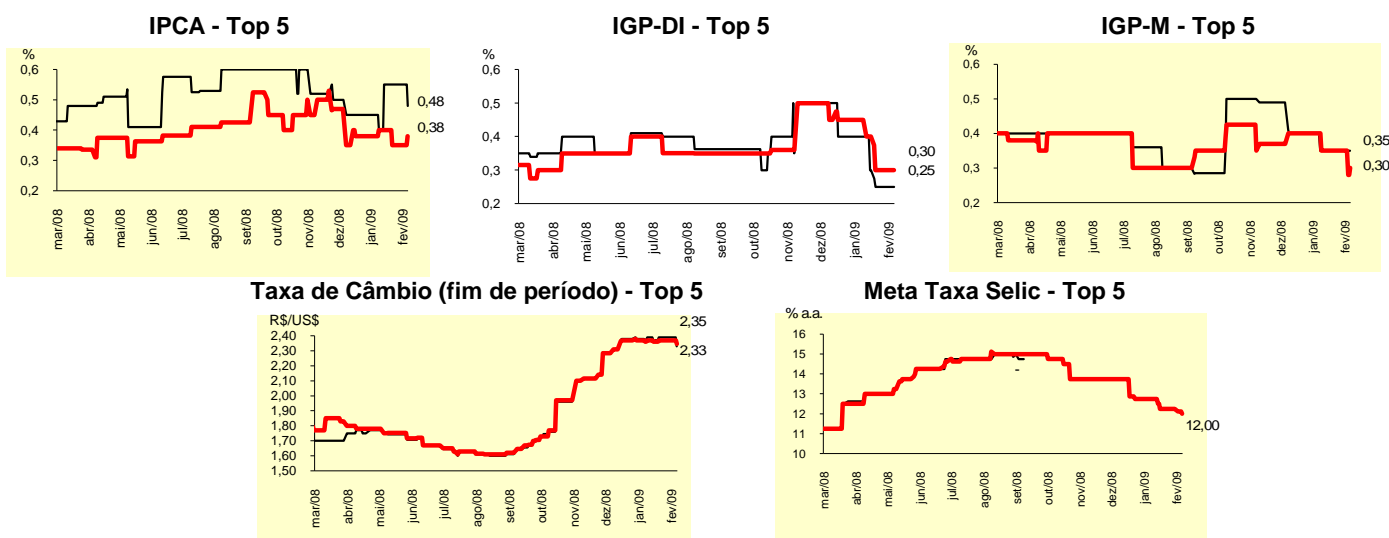

Expectativas de Mercado								
Mediana - Top 5	2009				2010			
	Há 4 semanas	Há 1 semana	Hoje	Comportamento semanal*	Há 4 semanas	Há 1 semana	Hoje	Comportamento semanal*
Curto Prazo								
IPCA (%)	5,00	4,62	4,83	▲ (1)	4,47	4,50	4,50	= (2)
IGP-DI (%)	4,91	3,81	4,45	▲ (1)	4,75	4,75	4,50	▼ (1)
IGP-M (%)	4,86	3,50	3,50	= (3)	4,50	4,50	4,50	= (4)
Taxa de câmbio - fim de período (R\$/US\$)	2,40	2,40	2,35	▼ (1)	2,20	2,20	2,40	▲ (1)
Meta Taxa Selic - fim de período (% a.a.)	11,25	10,50	10,25	▼ (1)	10,75	10,25	10,25	= (2)
Médio Prazo								
IPCA (%)	4,69	4,57	4,70	▲ (1)	4,50	4,50	4,50	= (10)
IGP-DI (%)	4,18	3,73	3,77	▲ (1)	4,50	4,50	4,50	= (16)
IGP-M (%)	4,54	3,51	3,51	= (1)	4,50	4,50	4,50	= (8)
Taxa de câmbio - fim de período (R\$/US\$)	2,40	2,40	2,40	= (4)	2,40	2,40	2,40	= (4)
Meta Taxa Selic - fim de período (% a.a.)	12,00	10,75	10,75	= (1)	12,00	10,63	9,75	▼ (2)

* comportamento dos indicadores desde o último Relatório de Mercado; os valores entre parênteses expressam o número de semanas em que vem ocorrendo o último comportamento (▲ aumento, ▼ diminuição ou = estabilidade)

Expectativas de Mercado								
Média - Top 5 - Curto Prazo	fev/09				mar/09			
	Há 4 semanas	Há 1 semana	Hoje	Comportamento semanal*	Há 4 semanas	Há 1 semana	Hoje	Comportamento semanal*
IPCA (%)	0,46	0,49	0,49	= (1)	0,42	0,36	0,37	▲ (1)
IGP-DI (%)	0,32	0,19	0,19	= (2)	0,45	0,36	0,34	▼ (1)
IGP-M (%)	0,32	0,37	0,32	▼ (1)	0,28	0,25	0,27	▲ (1)
Taxa de câmbio - fim de período (R\$/US\$)	2,38	2,36	2,34	▼ (2)	2,38	2,37	2,34	▼ (2)
Meta Taxa Selic (% a.a.)	-	-	-		12,64	12,16	11,96	▼ (1)

* comportamento dos indicadores desde o último Relatório de Mercado; os valores entre parênteses expressam o número de semanas em que vem ocorrendo o último comportamento (▲ aumento, ▼ diminuição ou = estabilidade)

CURTO PRAZO

— fev/09 — mar/09

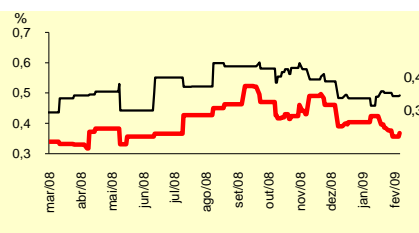
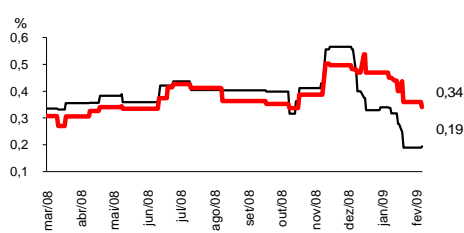
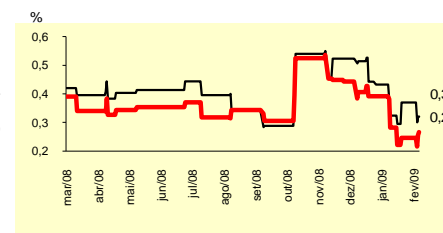
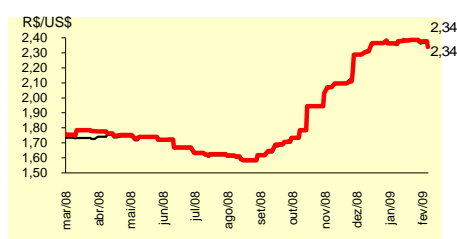
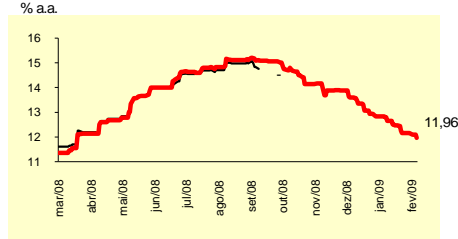
IPCA - Top 5

IGP-DI - Top 5

IGP-M - Top 5

Taxa de Câmbio (fim de período) - Top 5

Meta Taxa Selic - Top 5

Expectativas de Mercado								
Média - Top 5	2009				2010			
	Há 4 semanas	Há 1 semana	Hoje	Comportamento semanal*	Há 4 semanas	Há 1 semana	Hoje	Comportamento semanal*
Curto Prazo								
IPCA (%)	4,82	4,57	4,94	▲ (1)	4,59	4,51	4,48	▼ (1)
IGP-DI (%)	5,00	4,29	4,54	▲ (1)	4,83	4,83	4,50	▼ (1)
IGP-M (%)	4,37	3,59	3,78	▲ (1)	4,46	4,63	4,70	▲ (1)
Taxa de câmbio - fim de período (R\$/US\$)	2,32	2,30	2,29	▼ (1)	2,20	2,20	2,26	▲ (1)
Meta Taxa Selic - fim de período (% a.a.)	11,43	10,61	10,42	▼ (1)	10,79	10,29	10,39	▲ (1)
Médio Prazo								
IPCA (%)	4,81	4,67	4,70	▲ (2)	4,51	4,51	4,60	▲ (1)
IGP-DI (%)	4,83	4,21	3,71	▼ (1)	4,50	4,50	4,73	▲ (1)
IGP-M (%)	4,46	3,73	3,48	▼ (6)	4,38	4,30	4,88	▲ (1)
Taxa de câmbio - fim de período (R\$/US\$)	2,35	2,33	2,33	= (3)	2,32	2,32	2,31	▼ (1)
Meta Taxa Selic - fim de período (% a.a.)	11,75	11,00	10,63	▼ (2)	12,00	10,81	9,95	▼ (2)

* comportamento dos indicadores desde o último Relatório de Mercado; os valores entre parênteses expressam o número de semanas em que vem ocorrendo o último comportamento (▲ aumento, ▼ diminuição ou = estabilidade)