

Expectativas de Mercado				
Inflação nos próximos 12 meses - Suavizada				
Mediana - Agregado	Há 4 semanas	Há 1 semana	Hoje	Comportamento semanal*
IPCA (%)	4,96	4,71	4,69	▼ (2)
IGP-DI (%)	5,18	4,91	4,97	▲ (1)
IGP-M (%)	5,25	5,20	5,27	▲ (3)
IPC-Fipe (%)	4,70	4,47	4,45	▼ (2)

\* comportamento dos indicadores desde o último Relatório de Mercado; os valores entre parênteses expressam o número de semanas em que vem ocorrendo o último comportamento (▲ aumento, ▼ diminuição ou = estabilidade)

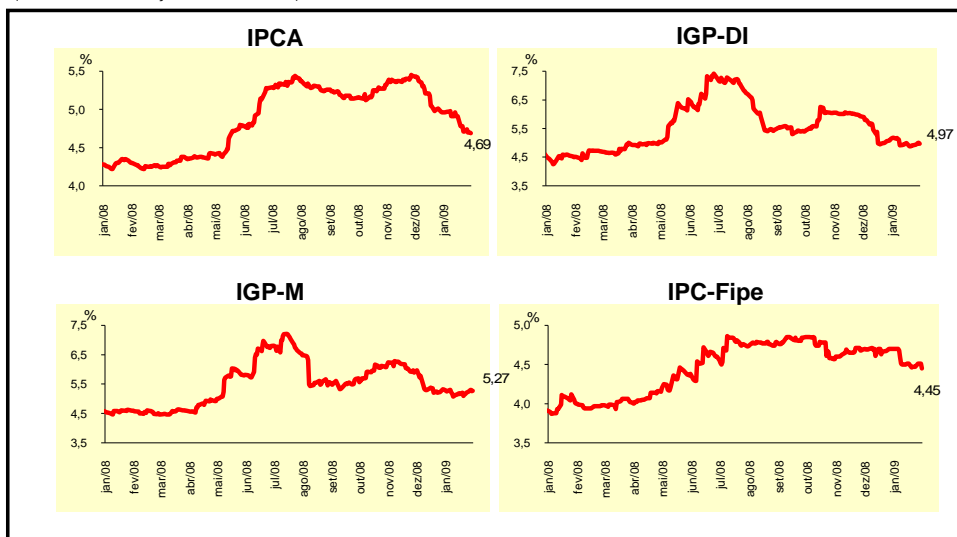

Mediana - Agregado	Expectativas de Mercado							
	jan/09				fev/09			
	Há 4 semanas	Há 1 semana	Hoje	Comportamento semanal*	Há 4 semanas	Há 1 semana	Hoje	Comportamento semanal*
IPCA (%)	0,42	0,35	0,38	▲ (1)	0,53	0,50	0,53	▲ (1)
IGP-DI (%)	0,30	-0,14	-0,16	▼ (5)	0,39	0,25	0,20	▼ (2)
IGP-M (%)	0,30	-0,30	-		0,40	0,25	0,20	▼ (5)
IPC-Fipe (%)	0,50	0,35	0,37	▲ (1)	0,40	0,38	0,39	▲ (1)
Taxa de câmbio - fim de período (R\$/US\$)	2,35	2,35	2,32	▼ (1)	2,32	2,32	2,32	= (1)
Meta Taxa Selic (% a.a.)	13,25	-	-		-	-	-	

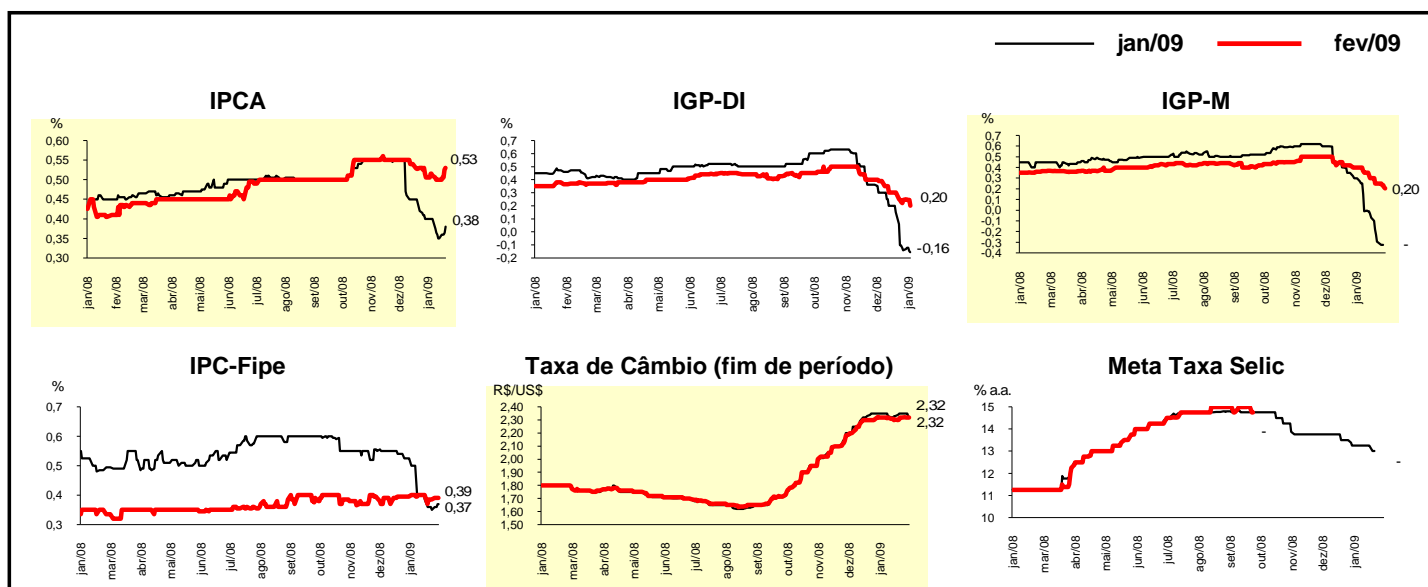

Mediana - Agregado	Expectativas de Mercado							
	2009				2010			
	Há 4 semanas	Há 1 semana	Hoje	Comportamento semanal*	Há 4 semanas	Há 1 semana	Hoje	Comportamento semanal*
IPCA (%)	5,00	4,64	4,60	▼ (3)	4,50	4,50	4,50	≡ (35)
IGP-DI (%)	5,50	4,49	4,49	≡ (1)	4,50	4,50	4,50	≡ (36)
IGP-M (%)	5,26	4,41	4,24	▼ (5)	4,50	4,50	4,50	≡ (37)
IPC-Fipe (%)	4,72	4,50	4,50	≡ (1)	4,50	4,50	4,50	≡ (26)
Taxa de câmbio - fim de período (R\$/US\$)	2,25	2,30	2,30	≡ (3)	2,25	2,28	2,29	▲ (1)
Taxa de câmbio - média do período (R\$/US\$)	2,25	2,29	2,29	≡ (1)	2,21	2,23	2,24	▲ (1)
Meta Taxa Selic - fim de período (% a.a.)	12,00	11,00	10,75	▼ (4)	11,50	10,75	10,50	▼ (4)
Meta Taxa Selic - média do período (% a.a.)	12,33	11,50	11,36	▼ (9)	11,90	11,25	11,10	▼ (5)
Dívida Líquida do Setor Público (% do PIB)	37,00	36,45	36,30	▼ (3)	35,45	35,30	35,20	▼ (1)
PIB (% de crescimento)	2,40	2,00	1,80	▼ (1)	3,90	3,80	3,80	≡ (1)
Produção Industrial (% de crescimento)	2,70	2,00	2,00	≡ (1)	4,20	4,05	4,00	▼ (2)
Conta Corrente (US\$ bilhões)	-25,00	-25,00	-25,00	≡ (5)	-30,00	-30,00	-30,00	≡ (1)
Balança Comercial (US\$ bilhões)	14,50	14,50	14,00	▼ (1)	13,00	13,85	14,00	▲ (2)
Invest. Estrangeiro Direto (US\$ bilhões)	23,00	23,00	23,00	≡ (2)	25,00	25,00	25,00	≡ (10)
Preços Administrados (%)	5,10	5,00	5,00	≡ (1)	4,50	4,50	4,50	≡ (35)

\* comportamento dos indicadores desde o último Relatório de Mercado; os valores entre parênteses expressam o número de semanas em que vem ocorrendo o último comportamento (▲ aumento, ▼ diminuição ou = estabilidade)

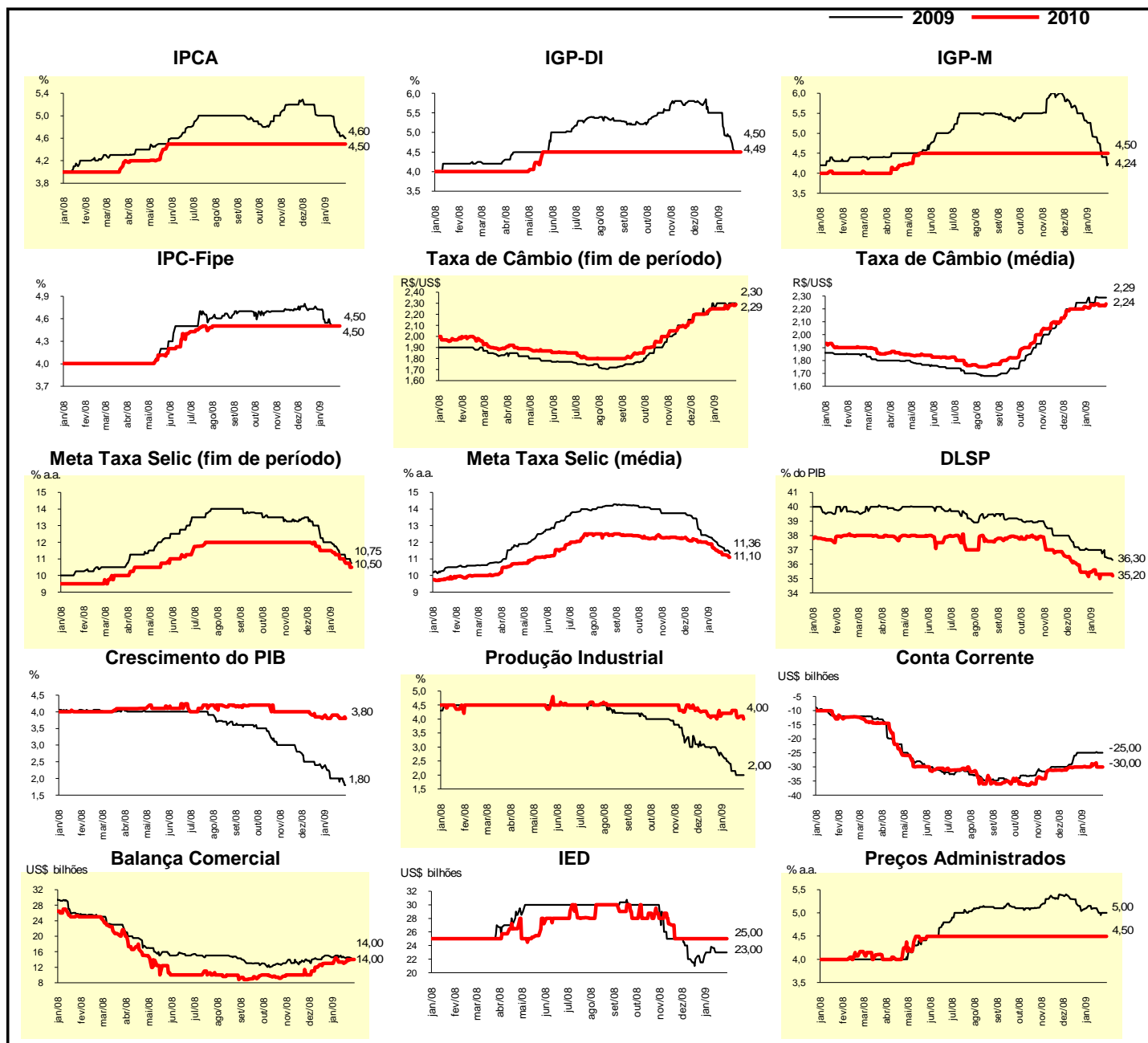

Expectativas de Mercado								
Mediana - Top 5 - Curto Prazo	jan/09				fev/09			
	Há 4 semanas	Há 1 semana	Hoje	Comportamento semanal*	Há 4 semanas	Há 1 semana	Hoje	Comportamento semanal*
IPCA (%)	0,40	0,36	0,39	▲ (2)	0,45	0,55	0,55	≡ (2)
IGP-DI (%)	0,40	-0,15	-0,15	≡ (1)	0,40	0,25	0,25	≡ (1)
IGP-M (%)	0,25	-0,43	-		0,40	0,35	0,35	≡ (3)
Taxa de câmbio - fim de período (R\$/US\$)	2,38	2,39	2,32	▼ (1)	2,38	2,39	2,39	≡ (1)
Meta Taxa Selic (% a.a.)	13,25	-	-		-	-	-	

\* comportamento dos indicadores desde o último Relatório de Mercado; os valores entre parênteses expressam o número de semanas em que vem ocorrendo o último comportamento (▲ aumento, ▼ diminuição ou = estabilidade)

### CURTO PRAZO

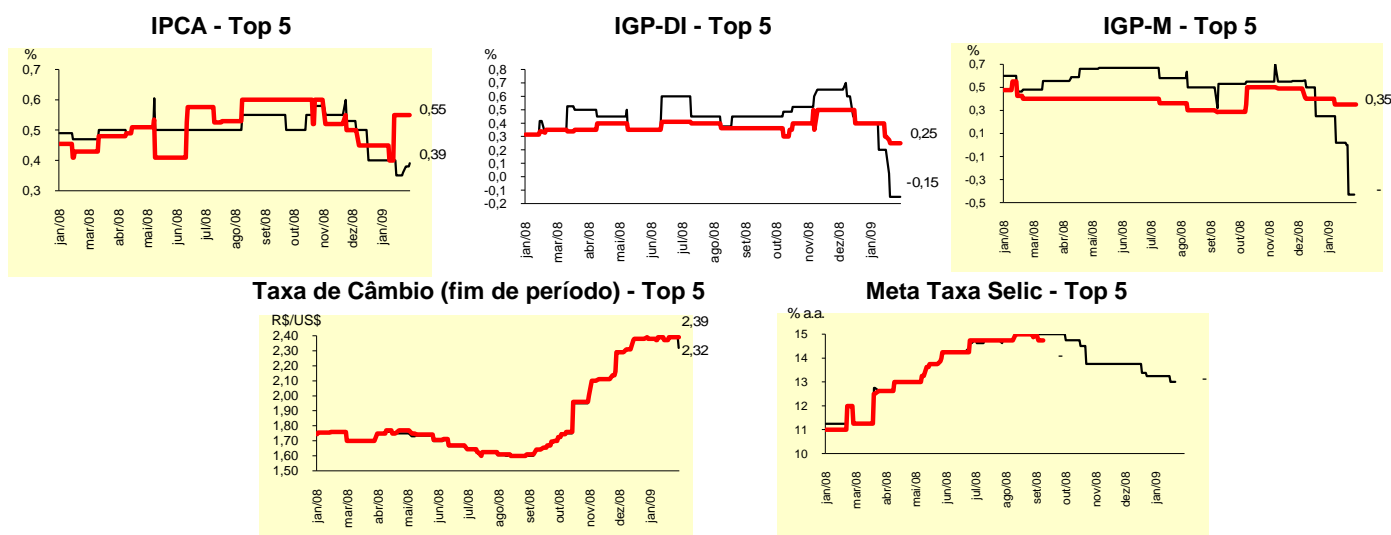

Expectativas de Mercado								
Mediana - Top 5	2009				2010			
	Há 4 semanas	Há 1 semana	Hoje	Comportamento semanal*	Há 4 semanas	Há 1 semana	Hoje	Comportamento semanal*
<b>Curto Prazo</b>								
IPCA (%)	5,00	4,71	4,62	▼ (1)	4,45	4,50	4,50	≡ (1)
IGP-DI (%)	5,30	3,81	3,81	≡ (1)	4,50	4,75	4,75	≡ (3)
IGP-M (%)	5,18	3,50	3,50	≡ (2)	4,75	4,50	4,50	≡ (3)
Taxa de câmbio - fim de período (R\$/US\$)	2,35	2,40	2,40	≡ (1)	2,15	2,20	2,20	≡ (1)
Meta Taxa Selic - fim de período (% a.a.)	11,75	10,50	10,50	≡ (1)	11,00	10,25	10,25	≡ (1)
<b>Médio Prazo</b>								
IPCA (%)	4,70	4,58	4,57	▼ (2)	4,50	4,50	4,50	≡ (9)
IGP-DI (%)	5,30	3,73	3,73	≡ (1)	4,50	4,50	4,50	≡ (15)
IGP-M (%)	5,00	3,73	3,51	▼ (1)	4,50	4,50	4,50	≡ (7)
Taxa de câmbio - fim de período (R\$/US\$)	2,35	2,40	2,40	≡ (3)	2,35	2,40	2,40	≡ (3)
Meta Taxa Selic - fim de período (% a.a.)	11,63	11,13	10,75	▼ (1)	12,00	10,88	10,63	▼ (1)

\* comportamento dos indicadores desde o último Relatório de Mercado; os valores entre parênteses expressam o número de semanas em que vem ocorrendo o último comportamento (▲ aumento, ▼ diminuição ou = estabilidade)

Expectativas de Mercado								
Média - Top 5 - Curto Prazo	jan/09				fev/09			
	Há 4 semanas	Há 1 semana	Hoje	Comportamento semanal*	Há 4 semanas	Há 1 semana	Hoje	Comportamento semanal*
IPCA (%)	0,41	0,36	0,37	▲ (1)	0,48	0,50	0,49	▼ (1)
IGP-DI (%)	0,32	-0,21	-0,21	▬ (1)	0,34	0,19	0,19	▬ (1)
IGP-M (%)	0,34	-0,26	-		0,43	0,37	0,37	▬ (1)
Taxa de câmbio - fim de período (R\$/US\$)	2,37	2,39	2,34	▼ (1)	2,37	2,39	2,36	▼ (1)
Meta Taxa Selic (% a.a.)	13,29	-	-		-	-	-	

\* comportamento dos indicadores desde o último Relatório de Mercado; os valores entre parênteses expressam o número de semanas em que vem ocorrendo o último comportamento (▲ aumento, ▼ diminuição ou = estabilidade)

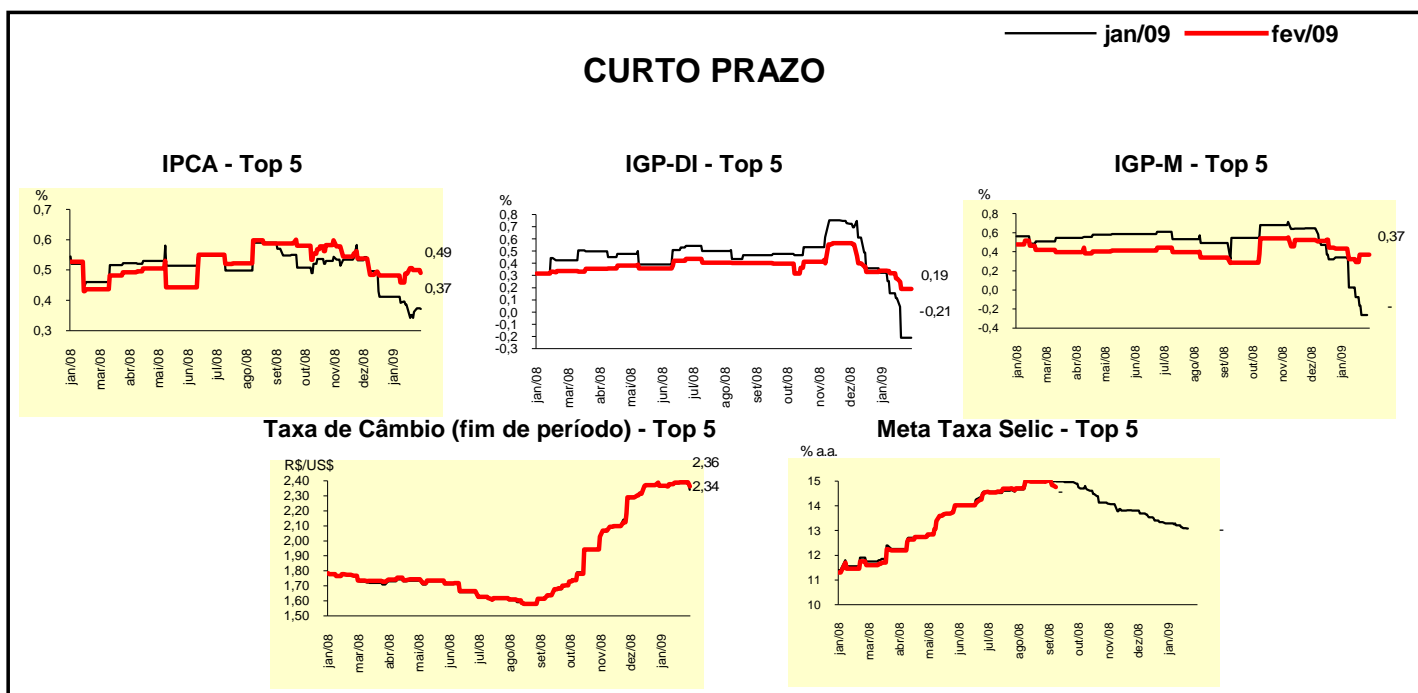

Expectativas de Mercado								
Média - Top 5	2009				2010			
	Há 4 semanas	Há 1 semana	Hoje	Comportamento semanal*	Há 4 semanas	Há 1 semana	Hoje	Comportamento semanal*
<b>Curto Prazo</b>								
IPCA (%)	4,86	4,66	4,57	▼ (4)	4,45	4,51	4,51	▬ (1)
IGP-DI (%)	5,38	4,29	4,29	▬ (1)	4,77	4,83	4,83	▬ (3)
IGP-M (%)	5,02	3,69	3,59	▼ (5)	4,68	4,63	4,63	▬ (1)
Taxa de câmbio - fim de período (R\$/US\$)	2,30	2,30	2,30	▬ (1)	2,15	2,20	2,20	▬ (1)
Meta Taxa Selic - fim de período (% a.a.)	11,64	10,61	10,61	▬ (1)	11,07	10,29	10,29	▬ (1)
<b>Médio Prazo</b>								
IPCA (%)	4,88	4,61	4,67	▲ (1)	4,45	4,51	4,51	▬ (3)
IGP-DI (%)	4,98	3,89	4,21	▲ (1)	4,50	4,50	4,50	▬ (7)
IGP-M (%)	4,64	3,90	3,73	▼ (5)	4,58	4,30	4,30	▬ (2)
Taxa de câmbio - fim de período (R\$/US\$)	2,33	2,33	2,33	▬ (2)	2,38	2,32	2,32	▬ (3)
Meta Taxa Selic - fim de período (% a.a.)	11,44	11,25	11,00	▼ (1)	12,06	10,94	10,81	▼ (1)

\* comportamento dos indicadores desde o último Relatório de Mercado; os valores entre parênteses expressam o número de semanas em que vem ocorrendo o último comportamento (▲ aumento, ▼ diminuição ou = estabilidade)