

Expectativas de Mercado				
Inflação nos próximos 12 meses - Suavizada				
Mediana - Agregado	Há 4 semanas	Há 1 semana	Hoje	Comportamento semanal*
IPCA (%)	5,01	4,91	4,71	▼ (1)
IGP-DI (%)	5,06	4,99	4,91	▼ (1)
IGP-M (%)	5,23	5,16	5,20	▲ (2)
IPC-Fipe (%)	4,70	4,51	4,47	▼ (1)

* comportamento dos indicadores desde o último Relatório de Mercado; os valores entre parênteses expressam o número de semanas em que vem ocorrendo o último comportamento (▲ aumento, ▼ diminuição ou = estabilidade)

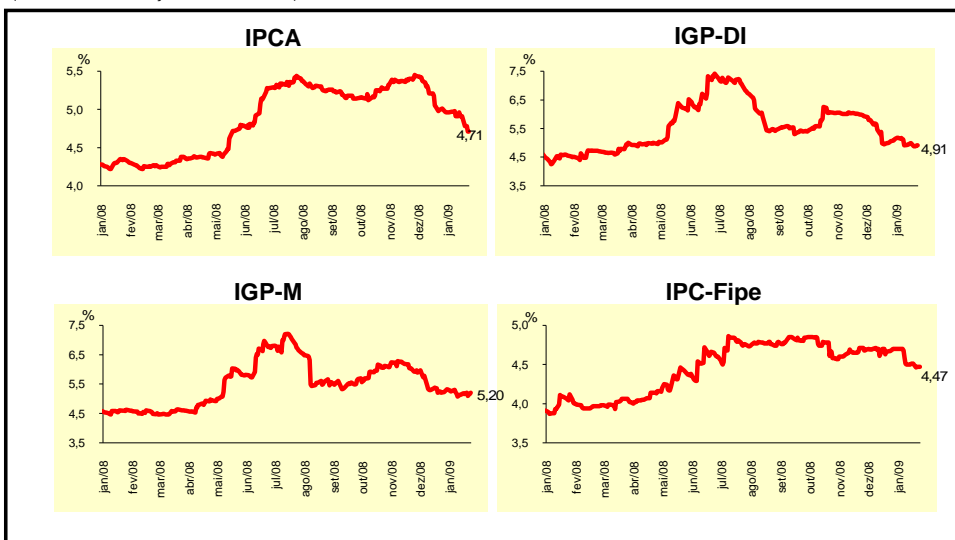

Mediana - Agregado	Expectativas de Mercado							
	jan/09				fev/09			
	Há 4 semanas	Há 1 semana	Hoje	Comportamento semanal*	Há 4 semanas	Há 1 semana	Hoje	Comportamento semanal*
IPCA (%)	0,45	0,40	0,35	▼ (1)	0,54	0,51	0,50	▼ (1)
IGP-DI (%)	0,36	0,15	-0,14	▼ (4)	0,40	0,30	0,25	▼ (1)
IGP-M (%)	0,35	-0,07	-0,30	▼ (7)	0,42	0,30	0,25	▼ (4)
IPC-Fipe (%)	0,52	0,38	0,35	▼ (6)	0,40	0,40	0,38	▼ (1)
Taxa de câmbio - fim de período (R\$/US\$)	2,35	2,33	2,35	▲ (1)	2,30	2,30	2,32	▲ (1)
Meta Taxa Selic (% a.a.)	13,50	13,25	-		-	-	-	

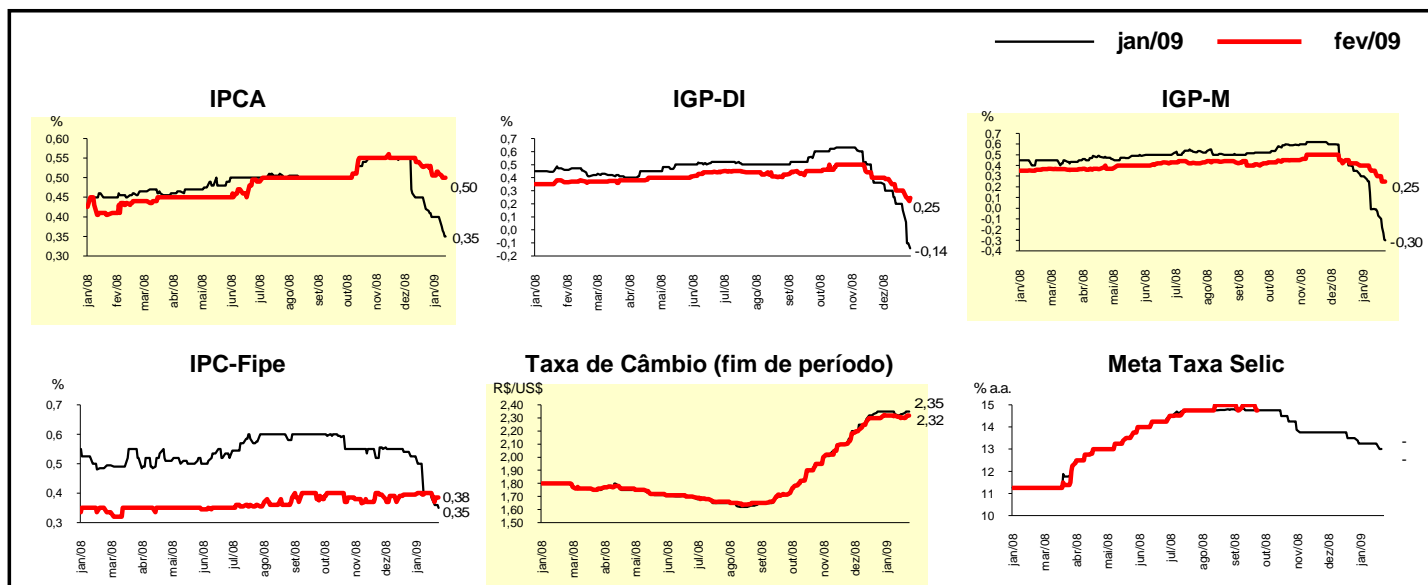

Mediana - Agregado	Expectativas de Mercado							
	2009				2010			
	Há 4 semanas	Há 1 semana	Hoje	Comportamento semanal*	Há 4 semanas	Há 1 semana	Hoje	Comportamento semanal*
IPCA (%)	5,00	4,80	4,64	▼ (2)	4,50	4,50	4,50	≡ (34)
IGP-DI (%)	5,50	4,91	4,49	▼ (3)	4,50	4,50	4,50	≡ (35)
IGP-M (%)	5,50	4,77	4,41	▼ (4)	4,50	4,50	4,50	≡ (36)
IPC-Fipe (%)	4,77	4,54	4,50	▼ (4)	4,50	4,50	4,50	≡ (25)
Taxa de câmbio - fim de período (R\$/US\$)	2,25	2,30	2,30	≡ (2)	2,24	2,28	2,28	≡ (1)
Taxa de câmbio - média do período (R\$/US\$)	2,25	2,30	2,29	▼ (1)	2,20	2,24	2,23	▼ (1)
Meta Taxa Selic - fim de período (% a.a.)	12,00	11,25	11,00	▼ (3)	11,50	11,00	10,75	▼ (3)
Meta Taxa Selic - média do período (% a.a.)	12,44	11,78	11,50	▼ (8)	12,00	11,40	11,25	▼ (4)
Dívida Líquida do Setor Público (% do PIB)	37,10	36,75	36,45	▼ (2)	35,45	35,30	35,30	≡ (2)
PIB (% de crescimento)	2,44	2,00	2,00	≡ (2)	3,85	3,90	3,80	▼ (1)
Produção Industrial (% de crescimento)	2,90	2,15	2,00	▼ (5)	4,00	4,30	4,05	▼ (1)
Conta Corrente (US\$ bilhões)	-25,00	-25,00	-25,00	≡ (4)	-30,00	-29,60	-30,00	▼ (1)
Balança Comercial (US\$ bilhões)	15,00	14,50	14,50	≡ (3)	13,00	13,00	13,85	▲ (1)
Invest. Estrangeiro Direto (US\$ bilhões)	21,50	23,00	23,00	≡ (1)	25,00	25,00	25,00	≡ (9)
Preços Administrados (%)	5,04	5,10	5,00	▼ (1)	4,50	4,50	4,50	≡ (34)

* comportamento dos indicadores desde o último Relatório de Mercado; os valores entre parênteses expressam o número de semanas em que vem ocorrendo o último comportamento (▲ aumento, ▼ diminuição ou = estabilidade)

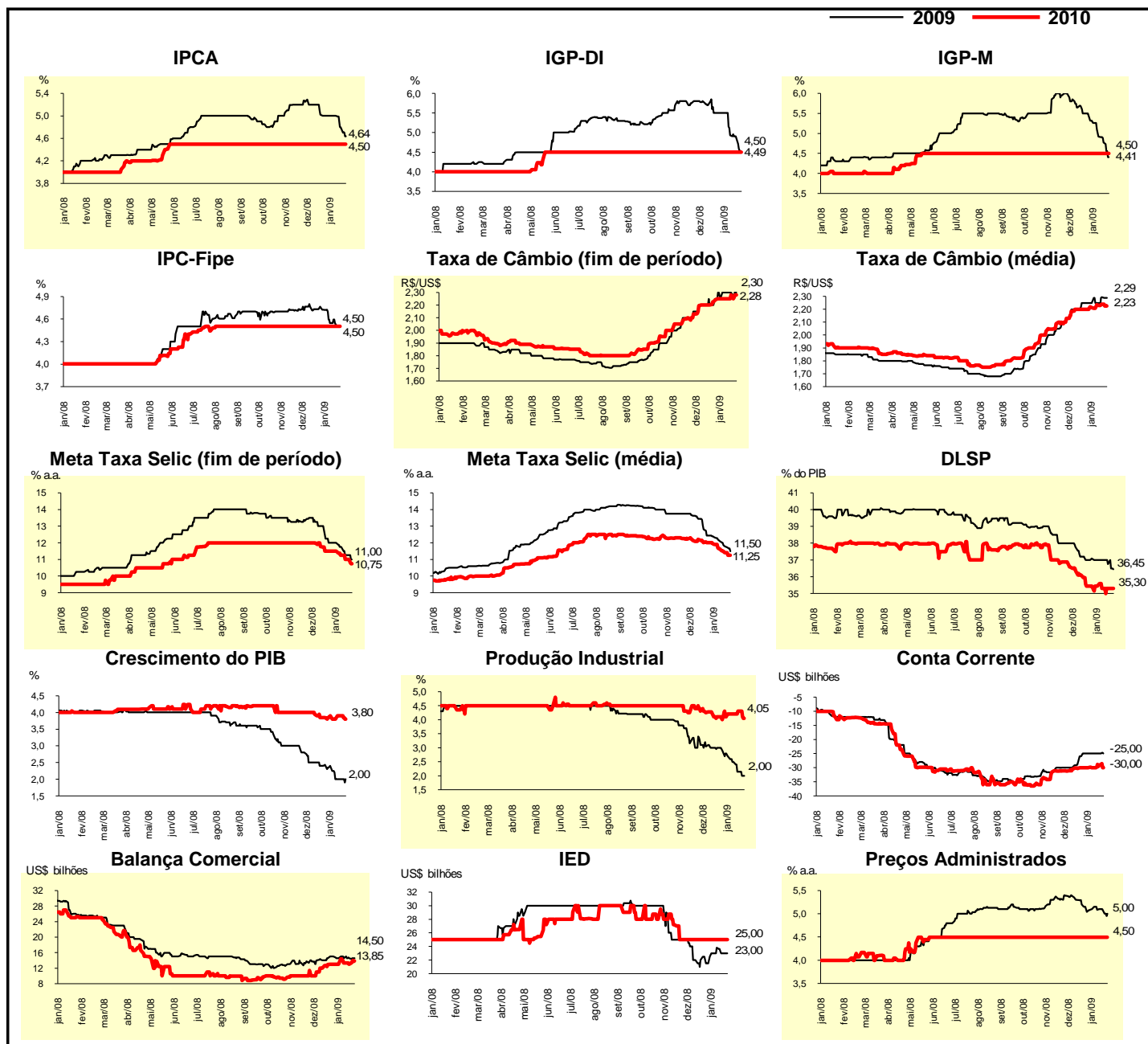

Expectativas de Mercado								
Mediana - Top 5 - Curto Prazo	jan/09				fev/09			
	Há 4 semanas	Há 1 semana	Hoje	Comportamento semanal*	Há 4 semanas	Há 1 semana	Hoje	Comportamento semanal*
IPCA (%)	0,40	0,35	0,36	▲ (1)	0,45	0,55	0,55	▬ (1)
IGP-DI (%)	0,40	0,20	-0,15	▼ (1)	0,40	0,30	0,25	▼ (2)
IGP-M (%)	0,25	0,02	-0,43	▼ (1)	0,40	0,35	0,35	▬ (2)
Taxa de câmbio - fim de período (R\$/US\$)	2,38	2,37	2,39	▲ (1)	2,38	2,37	2,39	▲ (1)
Meta Taxa Selic (% a.a.)	13,25	13,00	-		-	-	-	

* comportamento dos indicadores desde o último Relatório de Mercado; os valores entre parênteses expressam o número de semanas em que vem ocorrendo o último comportamento (▲ aumento, ▼ diminuição ou = estabilidade)

CURTO PRAZO

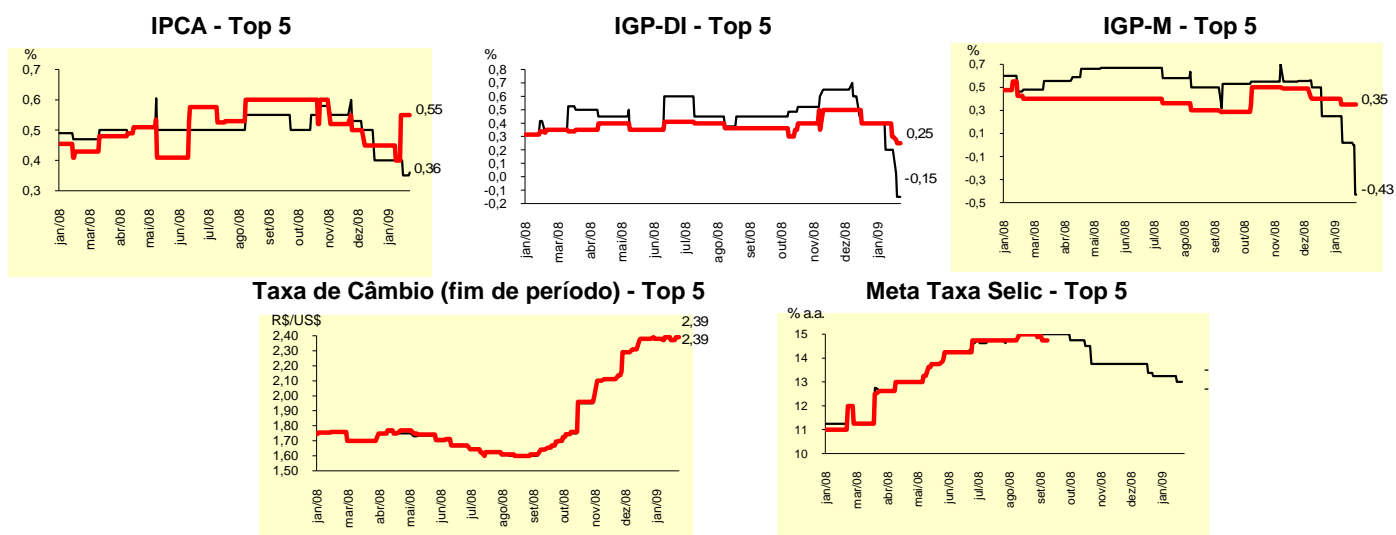

Expectativas de Mercado								
Mediana - Top 5	2009				2010			
	Há 4 semanas	Há 1 semana	Hoje	Comportamento semanal*	Há 4 semanas	Há 1 semana	Hoje	Comportamento semanal*
Curto Prazo								
IPCA (%)	5,00	4,70	4,71	▲ (1)	4,45	4,47	4,50	▲ (1)
IGP-DI (%)	5,30	4,39	3,81	▼ (3)	4,50	4,75	4,75	▬ (2)
IGP-M (%)	5,19	3,50	3,50	▬ (1)	4,75	4,50	4,50	▬ (2)
Taxa de câmbio - fim de período (R\$/US\$)	2,35	2,35	2,40	▲ (1)	2,10	2,30	2,20	▼ (1)
Meta Taxa Selic - fim de período (% a.a.)	11,88	11,25	10,50	▼ (1)	11,00	10,75	10,25	▼ (1)
Médio Prazo								
IPCA (%)	4,70	4,70	4,58	▼ (1)	4,50	4,50	4,50	▬ (8)
IGP-DI (%)	5,30	4,49	3,73	▼ (1)	4,50	4,50	4,50	▬ (14)
IGP-M (%)	5,00	3,73	3,73	▬ (1)	4,50	4,50	4,50	▬ (6)
Taxa de câmbio - fim de período (R\$/US\$)	2,25	2,40	2,40	▬ (2)	2,30	2,40	2,40	▬ (2)
Meta Taxa Selic - fim de período (% a.a.)	11,63	11,13	11,13	▬ (1)	12,00	10,88	10,88	▬ (1)

* comportamento dos indicadores desde o último Relatório de Mercado; os valores entre parênteses expressam o número de semanas em que vem ocorrendo o último comportamento (▲ aumento, ▼ diminuição ou = estabilidade)

Expectativas de Mercado								
Média - Top 5 - Curto Prazo	jan/09				fev/09			
	Há 4 semanas	Há 1 semana	Hoje	Comportamento semanal*	Há 4 semanas	Há 1 semana	Hoje	Comportamento semanal*
IPCA (%)	0,41	0,38	0,36	▼ (3)	0,48	0,49	0,50	▲ (2)
IGP-DI (%)	0,36	0,12	-0,21	▼ (4)	0,33	0,28	0,19	▼ (3)
IGP-M (%)	0,34	-0,08	-0,26	▼ (3)	0,43	0,29	0,37	▲ (1)
Taxa de câmbio - fim de período (R\$/US\$)	2,37	2,38	2,39	▲ (2)	2,37	2,39	2,39	= (1)
Meta Taxa Selic (% a.a.)	13,34	13,10	-		-	-	-	

* comportamento dos indicadores desde o último Relatório de Mercado; os valores entre parênteses expressam o número de semanas em que vem ocorrendo o último comportamento (▲ aumento, ▼ diminuição ou = estabilidade)

CURTO PRAZO

— jan/09 — fev/09

IPCA - Top 5

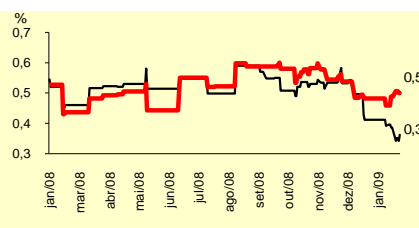

IGP-DI - Top 5

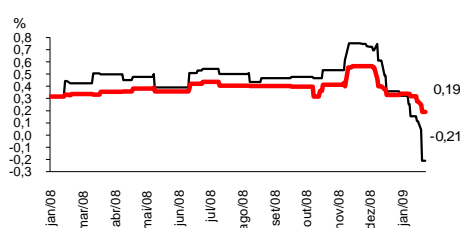

IGP-M - Top 5

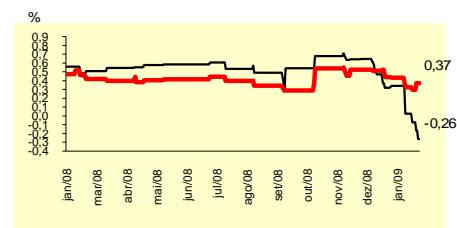

Taxa de Câmbio (fim de período) - Top 5

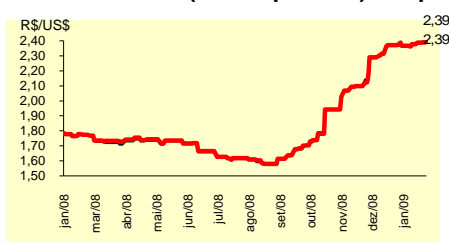

Meta Taxa Selic - Top 5

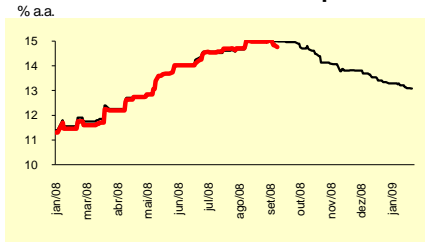

Expectativas de Mercado								
Média - Top 5	2009				2010			
	Há 4 semanas	Há 1 semana	Hoje	Comportamento semanal*	Há 4 semanas	Há 1 semana	Hoje	Comportamento semanal*
Curto Prazo								
IPCA (%)	4,86	4,75	4,66	▼ (3)	4,45	4,46	4,51	▲ (1)
IGP-DI (%)	5,38	4,59	4,29	▼ (3)	4,77	4,83	4,83	= (2)
IGP-M (%)	5,32	3,72	3,69	▼ (4)	4,68	4,46	4,63	▲ (1)
Taxa de câmbio - fim de período (R\$/US\$)	2,28	2,28	2,30	▲ (1)	2,13	2,23	2,20	▼ (1)
Meta Taxa Selic - fim de período (% a.a.)	11,97	11,13	10,61	▼ (9)	11,14	10,68	10,29	▼ (5)
Médio Prazo								
IPCA (%)	4,90	4,79	4,61	▼ (4)	4,45	4,51	4,51	= (2)
IGP-DI (%)	4,98	4,64	3,89	▼ (3)	4,50	4,50	4,50	= (6)
IGP-M (%)	4,70	4,03	3,90	▼ (4)	4,54	4,30	4,30	= (1)
Taxa de câmbio - fim de período (R\$/US\$)	2,28	2,33	2,33	= (1)	2,32	2,32	2,32	= (2)
Meta Taxa Selic - fim de período (% a.a.)	11,44	11,25	11,25	= (1)	12,06	10,94	10,94	= (1)

* comportamento dos indicadores desde o último Relatório de Mercado; os valores entre parênteses expressam o número de semanas em que vem ocorrendo o último comportamento (▲ aumento, ▼ diminuição ou = estabilidade)