

Expectativas de Mercado				
Inflação nos próximos 12 meses - Suavizada				
Mediana - Agregado	Há 4 semanas	Há 1 semana	Hoje	Comportamento semanal*
IPCA (%)	5,04	4,91	4,91	= (1)
IGP-DI (%)	4,95	4,91	4,99	▲ (1)
IGP-M (%)	5,21	5,08	5,16	▲ (1)
IPC-Fipe (%)	4,66	4,50	4,51	▲ (1)

* comportamento dos indicadores desde o último Relatório de Mercado; os valores entre parênteses expressam o número de semanas em que vem ocorrendo o último comportamento (▲ aumento, ▼ diminuição ou = estabilidade)

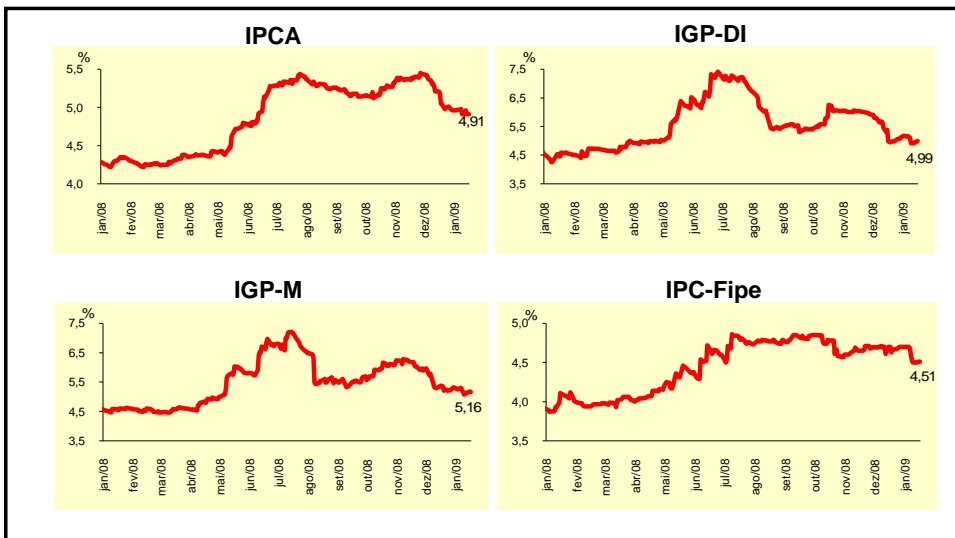

Mediana - Agregado	Expectativas de Mercado							
	jan/09				fev/09			
	Há 4 semanas	Há 1 semana	Hoje	Comportamento semanal*	Há 4 semanas	Há 1 semana	Hoje	Comportamento semanal*
IPCA (%)	0,46	0,40	0,40	= (1)	0,55	0,50	0,51	▲ (1)
IGP-DI (%)	0,36	0,20	0,15	▼ (3)	0,40	0,30	0,30	= (1)
IGP-M (%)	0,40	-0,01	-0,07	▼ (6)	0,42	0,35	0,30	▼ (3)
IPC-Fipe (%)	0,54	0,40	0,38	▼ (5)	0,40	0,40	0,40	= (4)
Taxa de câmbio - fim de período (R\$/US\$)	2,33	2,33	2,33	= (1)	2,30	2,32	2,30	▼ (1)
Meta Taxa Selic (% a.a.)	13,50	13,25	13,25	= (2)	-	-	-	

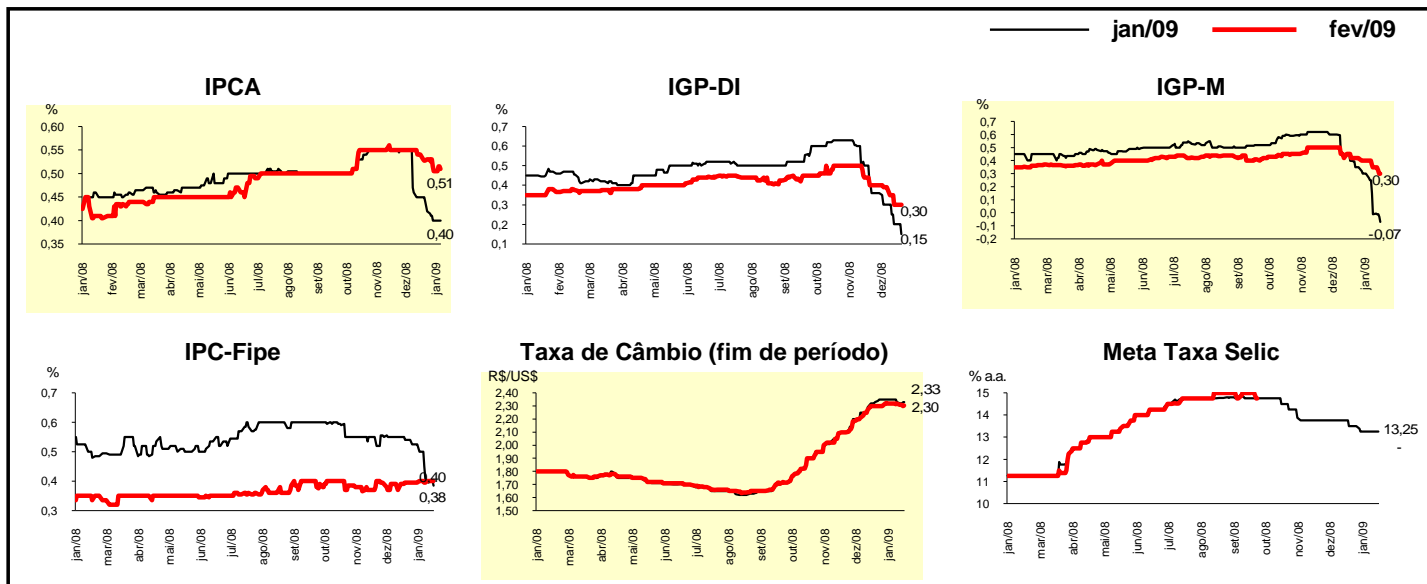

Mediana - Agregado	Expectativas de Mercado							
	2009				2010			
	Há 4 semanas	Há 1 semana	Hoje	Comportamento semanal*	Há 4 semanas	Há 1 semana	Hoje	Comportamento semanal*
IPCA (%)	5,02	5,00	4,80	▼ (1)	4,50	4,50	4,50	≡ (33)
IGP-DI (%)	5,50	4,93	4,91	▼ (2)	4,50	4,50	4,50	≡ (34)
IGP-M (%)	5,50	4,92	4,77	▼ (3)	4,50	4,50	4,50	≡ (35)
IPC-Fipe (%)	4,73	4,55	4,54	▼ (3)	4,50	4,50	4,50	≡ (24)
Taxa de câmbio - fim de período (R\$/US\$)	2,20	2,30	2,30	≡ (1)	2,20	2,25	2,28	▲ (1)
Taxa de câmbio - média do período (R\$/US\$)	2,25	2,25	2,30	▲ (1)	2,20	2,24	2,24	≡ (1)
Meta Taxa Selic - fim de período (% a.a.)	12,25	11,75	11,25	▼ (2)	11,50	11,25	11,00	▼ (2)
Meta Taxa Selic - média do período (% a.a.)	12,81	12,11	11,78	▼ (7)	12,00	11,65	11,40	▼ (3)
Dívida Líquida do Setor Público (% do PIB)	37,00	37,00	36,75	▼ (1)	35,45	35,30	35,30	≡ (1)
PIB (% de crescimento)	2,40	2,00	2,00	≡ (1)	3,85	3,80	3,90	▲ (1)
Produção Industrial (% de crescimento)	3,00	2,50	2,15	▼ (4)	4,10	4,20	4,30	▲ (1)
Conta Corrente (US\$ bilhões)	-29,00	-25,00	-25,00	≡ (3)	-30,30	-30,00	-29,60	▲ (1)
Balança Comercial (US\$ bilhões)	14,50	14,50	14,50	≡ (2)	12,90	13,35	13,00	▼ (1)
Invest. Estrangeiro Direto (US\$ bilhões)	22,00	23,81	23,00	▼ (1)	25,00	25,00	25,00	≡ (8)
Preços Administrados (%)	5,20	5,09	5,10	▲ (1)	4,50	4,50	4,50	≡ (33)

* comportamento dos indicadores desde o último Relatório de Mercado; os valores entre parênteses expressam o número de semanas em que vem ocorrendo o último comportamento (▲ aumento, ▼ diminuição ou = estabilidade)

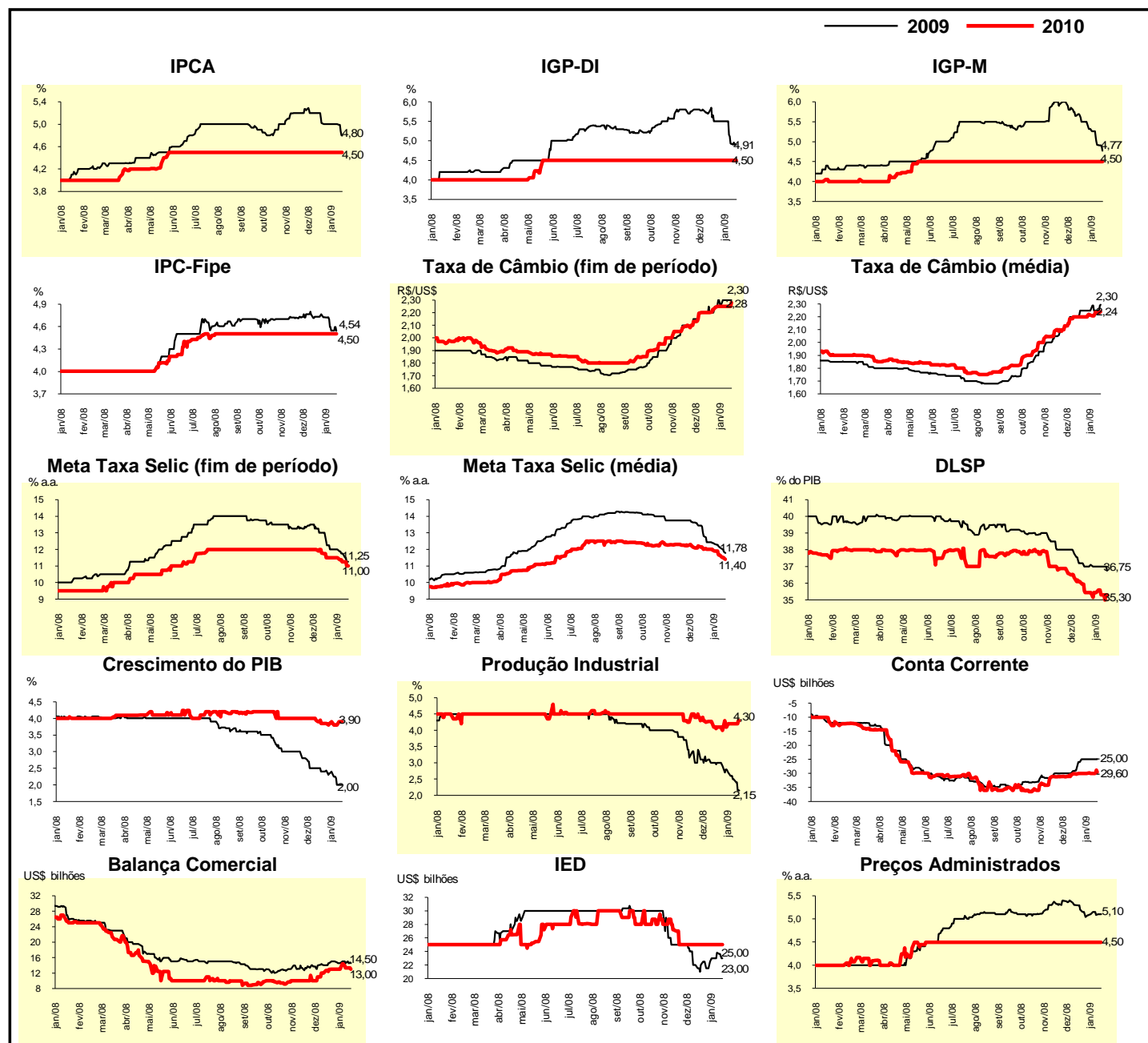

Expectativas de Mercado								
Mediana - Top 5 - Curto Prazo	jan/09				fev/09			
	Há 4 semanas	Há 1 semana	Hoje	Comportamento semanal*	Há 4 semanas	Há 1 semana	Hoje	Comportamento semanal*
IPCA (%)	0,40	0,40	0,35	▼ (1)	0,45	0,40	0,55	▲ (1)
IGP-DI (%)	0,40	0,20	0,20	= (1)	0,40	0,40	0,30	▼ (1)
IGP-M (%)	0,25	0,02	0,02	= (1)	0,40	0,35	0,35	= (1)
Taxa de câmbio - fim de período (R\$/US\$)	2,38	2,39	2,37	▼ (1)	2,38	2,39	2,37	▼ (1)
Meta Taxa Selic (% a.a.)	13,38	13,25	13,00	▼ (1)	-	-	-	

* comportamento dos indicadores desde o último Relatório de Mercado; os valores entre parênteses expressam o número de semanas em que vem ocorrendo o último comportamento (▲ aumento, ▼ diminuição ou = estabilidade)

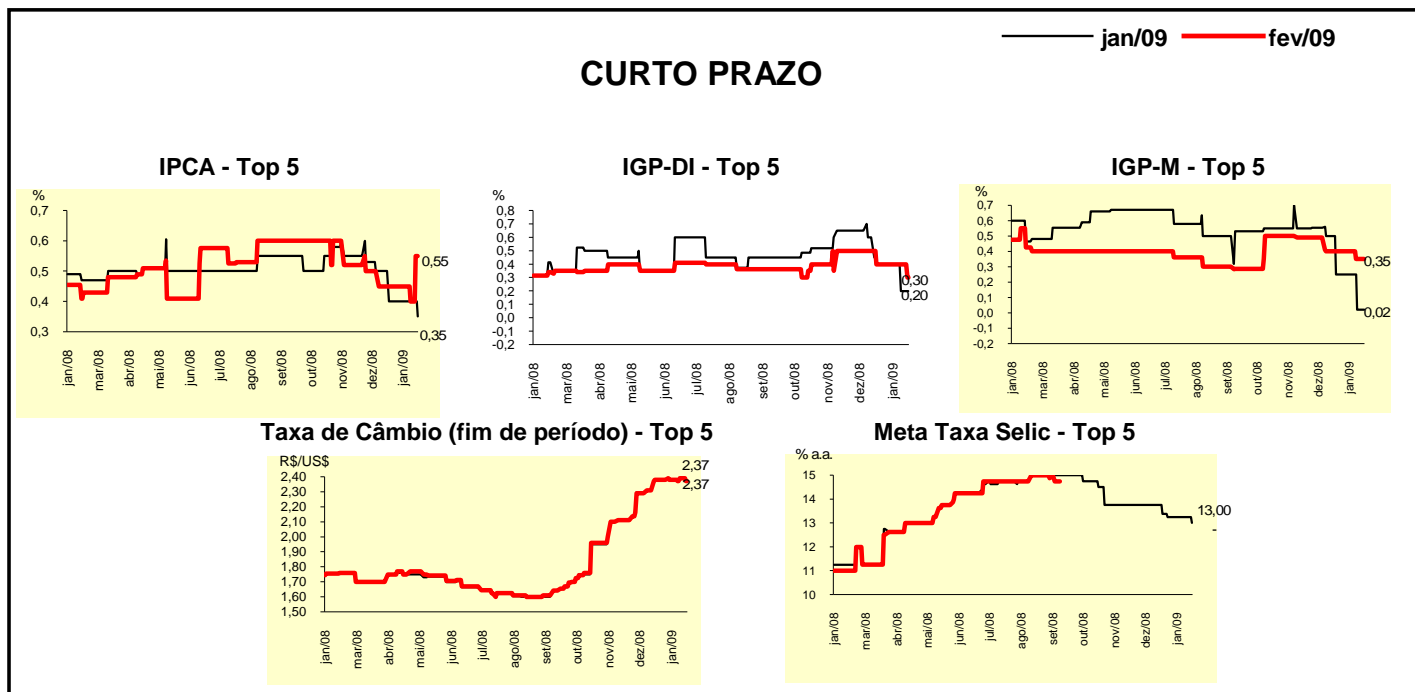

Expectativas de Mercado								
Mediana - Top 5	2009				2010			
	Há 4 semanas	Há 1 semana	Hoje	Comportamento semanal*	Há 4 semanas	Há 1 semana	Hoje	Comportamento semanal*
Curto Prazo								
IPCA (%)	5,00	5,00	4,70	▼ (1)	4,45	4,47	4,47	= (1)
IGP-DI (%)	5,30	4,91	4,39	▼ (2)	4,50	4,75	4,75	= (1)
IGP-M (%)	5,09	4,86	3,50	▼ (3)	4,75	4,50	4,50	= (1)
Taxa de câmbio - fim de período (R\$/US\$)	2,35	2,40	2,35	▼ (1)	2,10	2,20	2,30	▲ (3)
Meta Taxa Selic - fim de período (% a.a.)	12,00	11,25	11,25	= (1)	11,00	10,75	10,75	= (1)
Médio Prazo								
IPCA (%)	4,70	4,69	4,70	▲ (1)	4,50	4,50	4,50	= (7)
IGP-DI (%)	5,30	4,18	4,49	▲ (1)	4,50	4,50	4,50	= (13)
IGP-M (%)	5,00	4,54	3,73	▼ (2)	4,50	4,50	4,50	= (5)
Taxa de câmbio - fim de período (R\$/US\$)	2,35	2,40	2,40	= (1)	2,15	2,40	2,40	= (1)
Meta Taxa Selic - fim de período (% a.a.)	12,00	12,00	11,13	▼ (1)	12,75	12,00	10,88	▼ (1)

* comportamento dos indicadores desde o último Relatório de Mercado; os valores entre parênteses expressam o número de semanas em que vem ocorrendo o último comportamento (▲ aumento, ▼ diminuição ou = estabilidade)

Expectativas de Mercado								
Média - Top 5 - Curto Prazo	jan/09				fev/09			
	Há 4 semanas	Há 1 semana	Hoje	Comportamento semanal*	Há 4 semanas	Há 1 semana	Hoje	Comportamento semanal*
IPCA (%)	0,41	0,39	0,38	▼ (2)	0,48	0,46	0,49	▲ (1)
IGP-DI (%)	0,36	0,16	0,12	▼ (3)	0,33	0,32	0,28	▼ (2)
IGP-M (%)	0,32	0,02	-0,08	▼ (2)	0,44	0,32	0,29	▼ (2)
Taxa de câmbio - fim de período (R\$/US\$)	2,37	2,37	2,38	▲ (1)	2,37	2,38	2,39	▲ (2)
Meta Taxa Selic (% a.a.)	13,41	13,21	13,10	▼ (8)	-	-	-	

* comportamento dos indicadores desde o último Relatório de Mercado; os valores entre parênteses expressam o número de semanas em que vem ocorrendo o último comportamento (▲ aumento, ▼ diminuição ou = estabilidade)

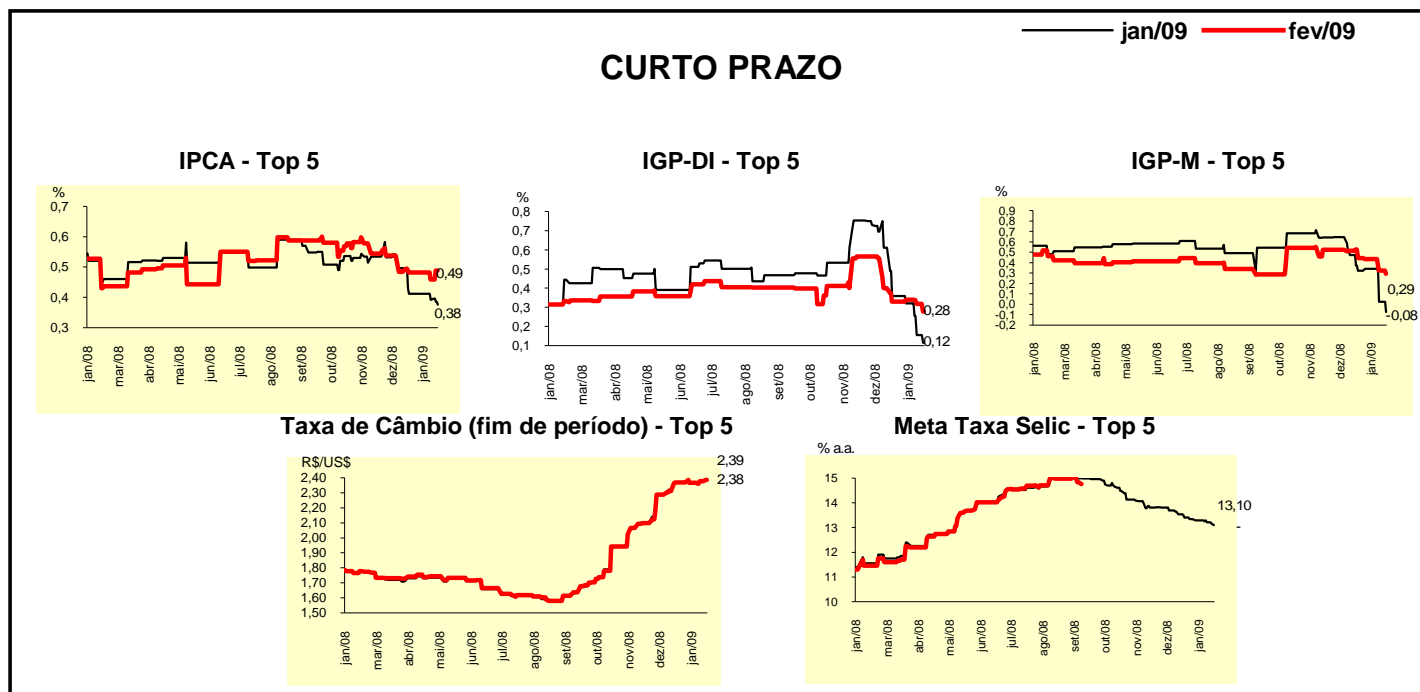

Expectativas de Mercado								
Média - Top 5	2009				2010			
	Há 4 semanas	Há 1 semana	Hoje	Comportamento semanal*	Há 4 semanas	Há 1 semana	Hoje	Comportamento semanal*
Curto Prazo								
IPCA (%)	4,86	4,82	4,75	▼ (2)	4,45	4,59	4,46	▼ (1)
IGP-DI (%)	5,38	5,00	4,59	▼ (2)	4,77	4,83	4,83	= (1)
IGP-M (%)	5,30	4,37	3,72	▼ (3)	4,68	4,46	4,46	= (1)
Taxa de câmbio - fim de período (R\$/US\$)	2,28	2,32	2,28	▼ (1)	2,13	2,20	2,23	▲ (3)
Meta Taxa Selic - fim de período (% a.a.)	12,22	11,43	11,13	▼ (8)	11,39	10,79	10,68	▼ (4)
Médio Prazo								
IPCA (%)	4,90	4,81	4,79	▼ (3)	4,45	4,51	4,51	= (1)
IGP-DI (%)	4,98	4,83	4,64	▼ (2)	4,50	4,50	4,50	= (5)
IGP-M (%)	4,68	4,46	4,03	▼ (3)	4,54	4,38	4,30	▼ (2)
Taxa de câmbio - fim de período (R\$/US\$)	2,32	2,35	2,33	▼ (1)	2,28	2,32	2,32	= (1)
Meta Taxa Selic - fim de período (% a.a.)	11,50	11,75	11,25	▼ (1)	12,33	12,00	10,94	▼ (2)

* comportamento dos indicadores desde o último Relatório de Mercado; os valores entre parênteses expressam o número de semanas em que vem ocorrendo o último comportamento (▲ aumento, ▼ diminuição ou = estabilidade)