

Expectativas de Mercado				
Inflação nos próximos 12 meses - Suavizada				
Mediana - Agregado	Há 4 semanas	Há 1 semana	Hoje	Comportamento semanal*
IPCA (%)	5,21	4,96	4,91	▼ (6)
IGP-DI (%)	5,46	5,18	4,91	▼ (1)
IGP-M (%)	5,30	5,25	5,08	▼ (1)
IPC-Fipe (%)	4,61	4,70	4,50	▼ (1)

* comportamento dos indicadores desde o último Relatório de Mercado; os valores entre parênteses expressam o número de semanas em que vem ocorrendo o último comportamento
(▲ aumento, ▼ diminuição ou = estabilidade)

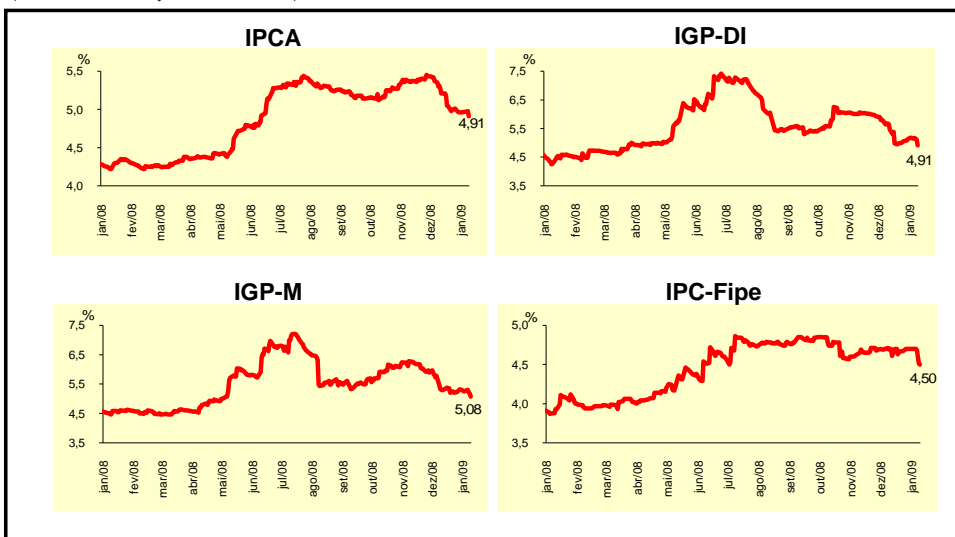

Mediana - Agregado	Expectativas de Mercado							
	jan/09				fev/09			
	Há 4 semanas	Há 1 semana	Hoje	Comportamento semanal*	Há 4 semanas	Há 1 semana	Hoje	Comportamento semanal*
IPCA (%)	0,55	0,42	0,40	▼ (4)	0,55	0,53	0,50	▼ (3)
IGP-DI (%)	0,50	0,30	0,20	▼ (2)	0,44	0,39	0,30	▼ (2)
IGP-M (%)	0,43	0,30	-0,01	▼ (5)	0,42	0,40	0,35	▼ (2)
IPC-Fipe (%)	0,55	0,50	0,40	▼ (4)	0,37	0,40	0,40	= (1)
Taxa de câmbio - fim de período (R\$/US\$)	2,29	2,35	2,33	▼ (1)	2,27	2,32	2,32	= (1)
Meta Taxa Selic (% a.a.)	13,75	13,25	13,25	= (1)	-	-	-	-

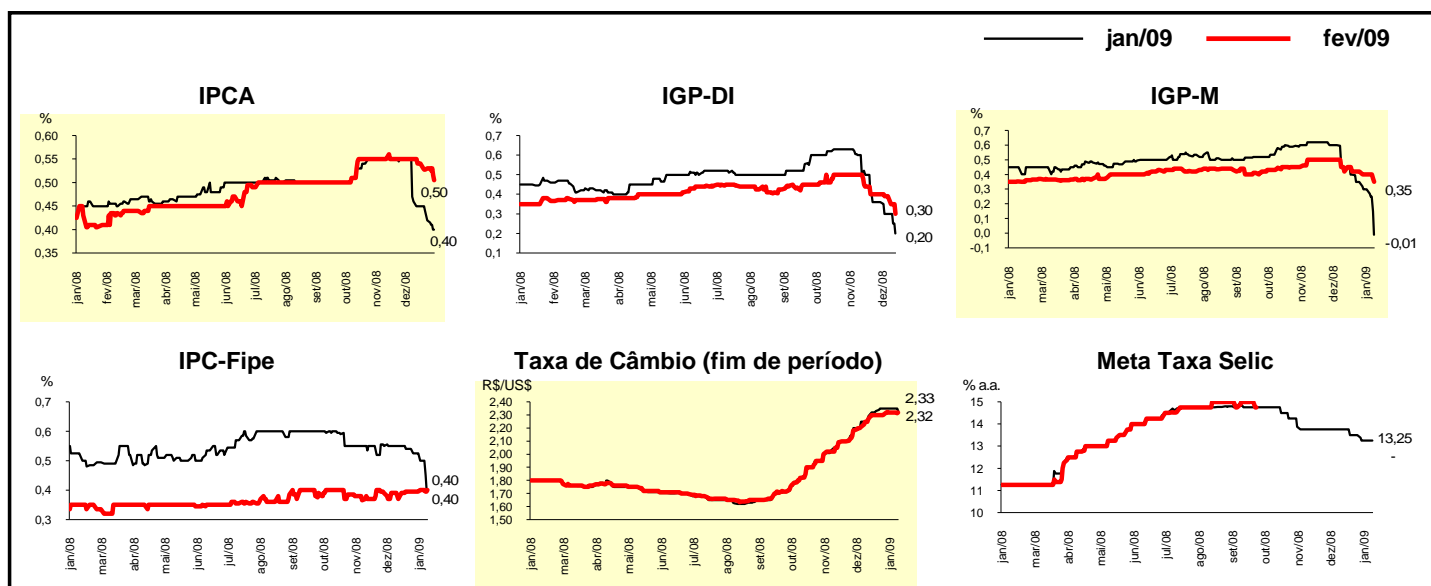

Mediana - Agregado	2009				2010			
	Há 4 semanas	Há 1 semana	Hoje	Comportamento semanal*	Há 4 semanas	Há 1 semana	Hoje	Comportamento semanal*
IPCA (%)	5,20	5,00	5,00	= (2)	4,50	4,50	4,50	= (32)
IGP-DI (%)	5,70	5,50	4,93	▼ (1)	4,50	4,50	4,50	= (33)
IGP-M (%)	5,65	5,26	4,92	▼ (2)	4,50	4,50	4,50	= (34)
IPC-Fipe (%)	4,77	4,72	4,55	▼ (2)	4,50	4,50	4,50	= (23)
Taxa de câmbio - fim de período (R\$/US\$)	2,20	2,25	2,30	▲ (1)	2,20	2,25	2,25	= (1)
Taxa de câmbio - média do período (R\$/US\$)	2,20	2,25	2,25	= (3)	2,20	2,21	2,24	▲ (2)
Meta Taxa Selic - fim de período (% a.a.)	13,00	12,00	11,75	▼ (1)	11,78	11,50	11,25	▼ (1)
Meta Taxa Selic - média do período (% a.a.)	13,44	12,33	12,11	▼ (6)	12,20	11,90	11,65	▼ (2)
Dívida Líquida do Setor Público (% do PIB)	37,20	37,00	37,00	= (1)	36,10	35,45	35,30	▼ (1)
PIB (% de crescimento)	2,50	2,40	2,00	▼ (2)	3,95	3,90	3,80	▼ (1)
Produção Industrial (% de crescimento)	3,00	2,70	2,50	▼ (3)	4,28	4,20	4,20	= (1)
Conta Corrente (US\$ bilhões)	-30,00	-25,00	-25,00	= (2)	-30,65	-30,00	-30,00	= (2)
Balança Comercial (US\$ bilhões)	14,00	14,50	14,50	= (1)	12,00	13,00	13,35	▲ (1)
Invest. Estrangeiro Direto (US\$ bilhões)	22,00	23,00	23,81	▲ (2)	25,00	25,00	25,00	= (7)
Preços Administrados (%)	5,30	5,10	5,09	▼ (1)	4,50	4,50	4,50	= (32)

* comportamento dos indicadores desde o último Relatório de Mercado; os valores entre parênteses expressam o número de semanas em que vem ocorrendo o último comportamento (▲ aumento, ▼ diminuição ou = estabilidade)

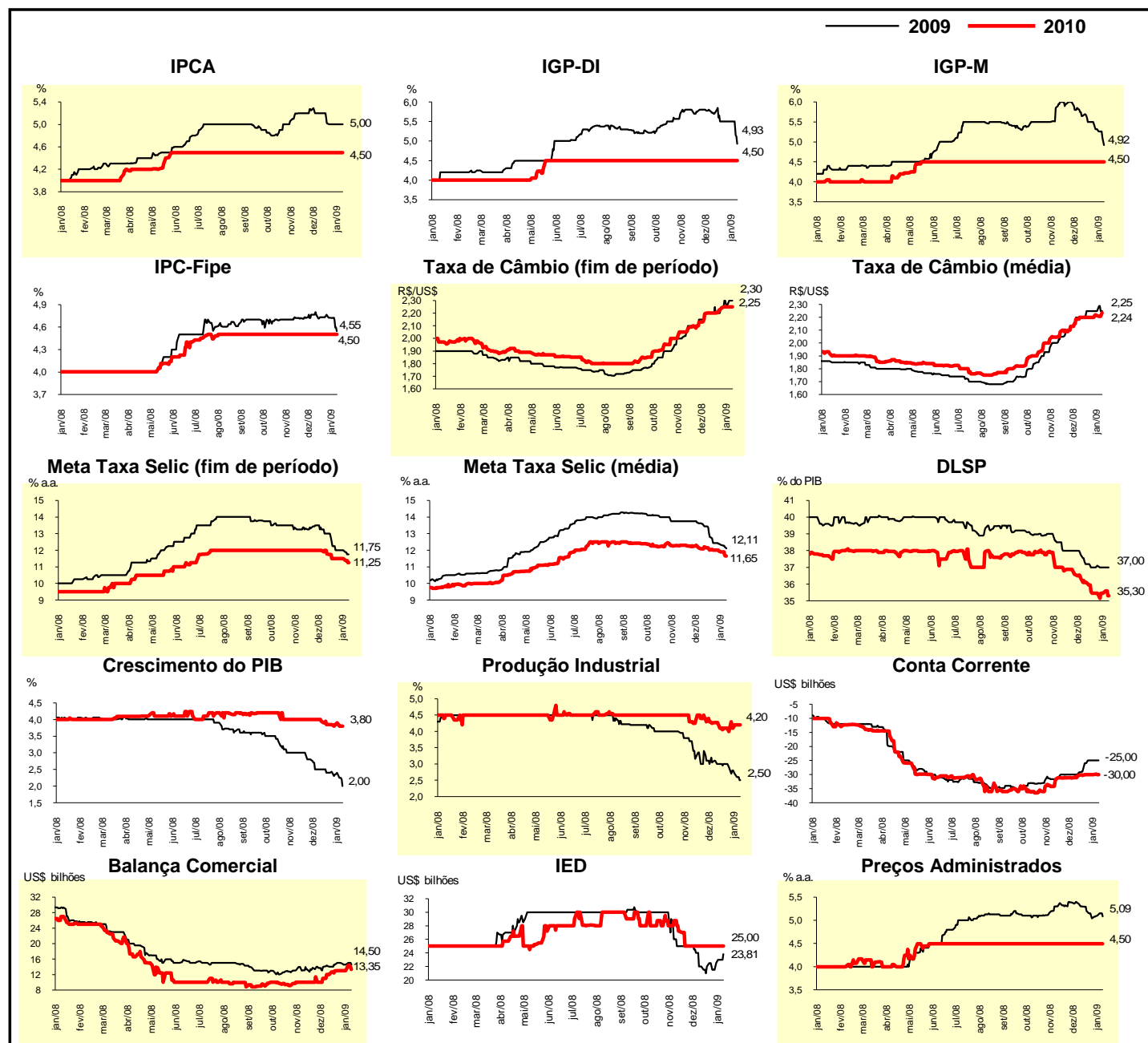

Expectativas de Mercado								
Mediana - Top 5 - Curto Prazo	jan/09				fev/09			
	Há 4 semanas	Há 1 semana	Hoje	Comportamento semanal*	Há 4 semanas	Há 1 semana	Hoje	Comportamento semanal*
IPCA (%)	0,50	0,40	0,40	= (3)	0,45	0,45	0,40	▼ (1)
IGP-DI (%)	0,60	0,40	0,20	▼ (1)	0,50	0,40	0,40	= (3)
IGP-M (%)	0,50	0,25	0,02	▼ (1)	0,40	0,40	0,35	▼ (1)
Taxa de câmbio - fim de período (R\$/US\$)	2,31	2,38	2,39	▲ (1)	2,31	2,38	2,39	▲ (1)
Meta Taxa Selic (% a.a.)	13,75	13,25	13,25	= (2)	-	-	-	

* comportamento dos indicadores desde o último Relatório de Mercado; os valores entre parênteses expressam o número de semanas em que vem ocorrendo o último comportamento (▲ aumento, ▼ diminuição ou = estabilidade)

CURTO PRAZO

— jan/09 — fev/09

IPCA - Top 5

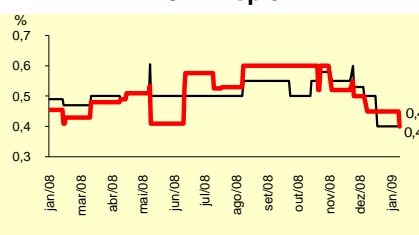

IGP-DI - Top 5

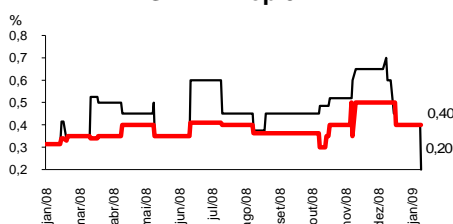

IGP-M - Top 5

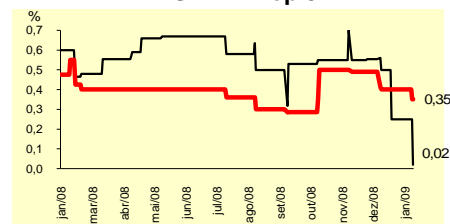

Taxa de Câmbio (fim de período) - Top 5

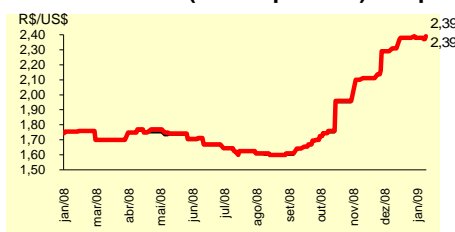

Meta Taxa Selic - Top 5

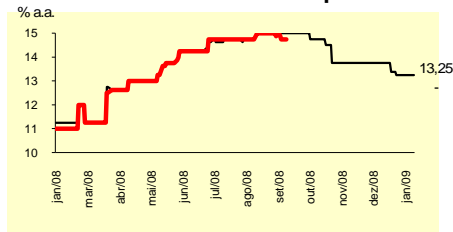

Expectativas de Mercado								
Mediana - Top 5	2009				2010			
	Há 4 semanas	Há 1 semana	Hoje	Comportamento semanal*	Há 4 semanas	Há 1 semana	Hoje	Comportamento semanal*
Curto Prazo								
IPCA (%)	5,00	5,00	5,00	= (4)	4,45	4,45	4,47	▲ (1)
IGP-DI (%)	5,50	5,30	4,91	▼ (1)	4,50	4,50	4,75	▲ (1)
IGP-M (%)	5,06	5,18	4,86	▼ (2)	4,75	4,75	4,50	▼ (1)
Taxa de câmbio - fim de período (R\$/US\$)	2,25	2,35	2,40	▲ (1)	2,10	2,15	2,20	▲ (2)
Meta Taxa Selic - fim de período (% a.a.)	13,00	11,75	11,25	▼ (5)	11,75	11,00	10,75	▼ (1)
Médio Prazo								
IPCA (%)	4,80	4,70	4,69	▼ (1)	4,50	4,50	4,50	= (6)
IGP-DI (%)	5,50	5,30	4,18	▼ (1)	4,50	4,50	4,50	= (12)
IGP-M (%)	5,00	5,00	4,54	▼ (1)	4,50	4,50	4,50	= (4)
Taxa de câmbio - fim de período (R\$/US\$)	2,35	2,35	2,40	▲ (2)	2,15	2,35	2,40	▲ (3)
Meta Taxa Selic - fim de período (% a.a.)	13,75	11,63	12,00	▲ (1)	12,75	12,00	12,00	= (2)

* comportamento dos indicadores desde o último Relatório de Mercado; os valores entre parênteses expressam o número de semanas em que vem ocorrendo o último comportamento (▲ aumento, ▼ diminuição ou = estabilidade)

Expectativas de Mercado								
Média - Top 5 - Curto Prazo	jan/09				fev/09			
	Há 4 semanas	Há 1 semana	Hoje	Comportamento semanal*	Há 4 semanas	Há 1 semana	Hoje	Comportamento semanal*
IPCA (%)	0,50	0,41	0,39	▼ (1)	0,48	0,48	0,46	▼ (1)
IGP-DI (%)	0,61	0,32	0,16	▼ (2)	0,40	0,34	0,32	▼ (1)
IGP-M (%)	0,47	0,34	0,02	▼ (1)	0,51	0,43	0,32	▼ (1)
Taxa de câmbio - fim de período (R\$/US\$)	2,32	2,37	2,37	= (3)	2,31	2,37	2,38	▲ (1)
Meta Taxa Selic (% a.a.)	13,53	13,29	13,21	▼ (7)	-	-	-	

* comportamento dos indicadores desde o último Relatório de Mercado; os valores entre parênteses expressam o número de semanas em que vem ocorrendo o último comportamento (▲ aumento, ▼ diminuição ou = estabilidade)

CURTO PRAZO

— jan/09 — fev/09

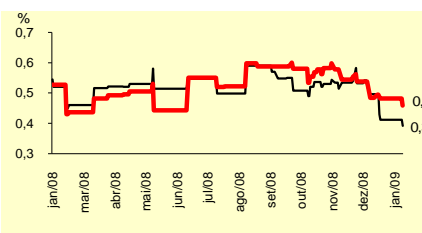
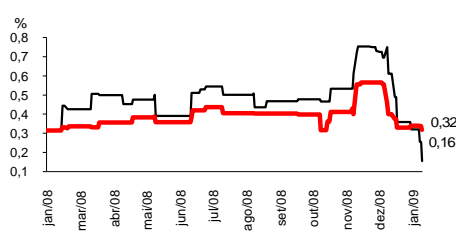
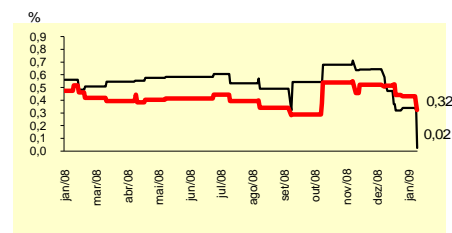
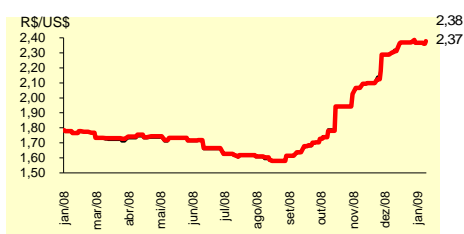
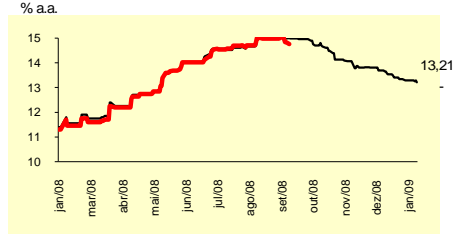
IPCA - Top 5

IGP-DI - Top 5

IGP-M - Top 5

Taxa de Câmbio (fim de período) - Top 5

Meta Taxa Selic - Top 5

Expectativas de Mercado								
Média - Top 5	2009				2010			
	Há 4 semanas	Há 1 semana	Hoje	Comportamento semanal*	Há 4 semanas	Há 1 semana	Hoje	Comportamento semanal*
Curto Prazo								
IPCA (%)	4,94	4,86	4,82	▼ (1)	4,45	4,45	4,59	▲ (1)
IGP-DI (%)	5,36	5,38	5,00	▼ (1)	4,77	4,77	4,83	▲ (1)
IGP-M (%)	5,29	5,02	4,37	▼ (2)	4,68	4,68	4,46	▼ (1)
Taxa de câmbio - fim de período (R\$/US\$)	2,25	2,30	2,32	▲ (2)	2,15	2,15	2,20	▲ (2)
Meta Taxa Selic - fim de período (% a.a.)	12,81	11,64	11,43	▼ (7)	11,36	11,07	10,79	▼ (3)
Médio Prazo								
IPCA (%)	4,93	4,88	4,81	▼ (2)	4,45	4,45	4,51	▲ (1)
IGP-DI (%)	5,32	4,98	4,83	▼ (1)	4,50	4,50	4,50	= (4)
IGP-M (%)	4,71	4,64	4,46	▼ (2)	4,54	4,58	4,38	▼ (1)
Taxa de câmbio - fim de período (R\$/US\$)	2,32	2,33	2,35	▲ (2)	2,28	2,38	2,32	▼ (1)
Meta Taxa Selic - fim de período (% a.a.)	13,17	11,44	11,75	▲ (1)	13,00	12,06	12,00	▼ (1)

* comportamento dos indicadores desde o último Relatório de Mercado; os valores entre parênteses expressam o número de semanas em que vem ocorrendo o último comportamento (▲ aumento, ▼ diminuição ou = estabilidade)