

Expectativas de Mercado				
Inflação nos próximos 12 meses - Suavizada				
Mediana - Agregado	Há 4 semanas	Há 1 semana	Hoje	Comportamento semanal*
IPCA (%)	4,33	4,37	4,37	= (1)
IGP-DI (%)	4,79	4,95	4,99	▲ (2)
IGP-M (%)	4,64	4,79	4,93	▲ (2)
IPC-Fipe (%)	4,06	4,05	4,14	▲ (3)

* comportamento dos indicadores desde o último Relatório de Mercado; os valores entre parênteses expressam o número de semanas em que vem ocorrendo o último comportamento
 (▲ aumento, ▼ diminuição ou = estabilidade)

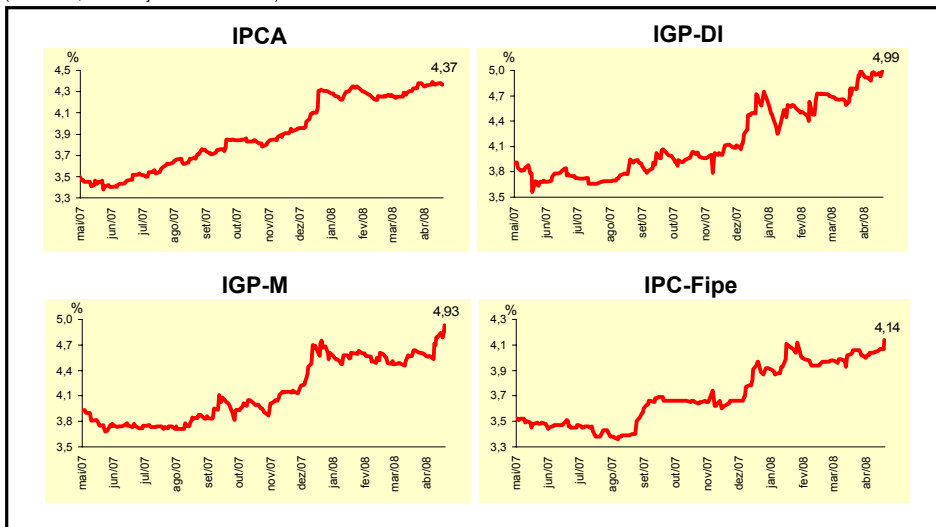

Mediana - Agregado	Expectativas de Mercado							
	abr/08				mai/08			
	Há 4 semanas	Há 1 semana	Hoje	Comportamento semanal*	Há 4 semanas	Há 1 semana	Hoje	Comportamento semanal*
IPCA (%)	0,32	0,35	0,40	▲ (2)	0,30	0,30	0,31	▲ (1)
IGP-DI (%)	0,35	0,45	0,50	▲ (2)	0,30	0,35	0,40	▲ (2)
IGP-M (%)	0,40	0,51	0,52	▲ (6)	0,30	0,37	0,40	▲ (4)
IPC-Fipe (%)	0,30	0,30	0,35	▲ (1)	0,25	0,27	0,29	▲ (3)
Taxa de câmbio - fim de período (R\$/US\$)	1,70	1,70	1,69	▼ (2)	1,70	1,71	1,70	▼ (1)
Meta Taxa Selic (% a.a.)	11,25	11,50	-		-	-	-	

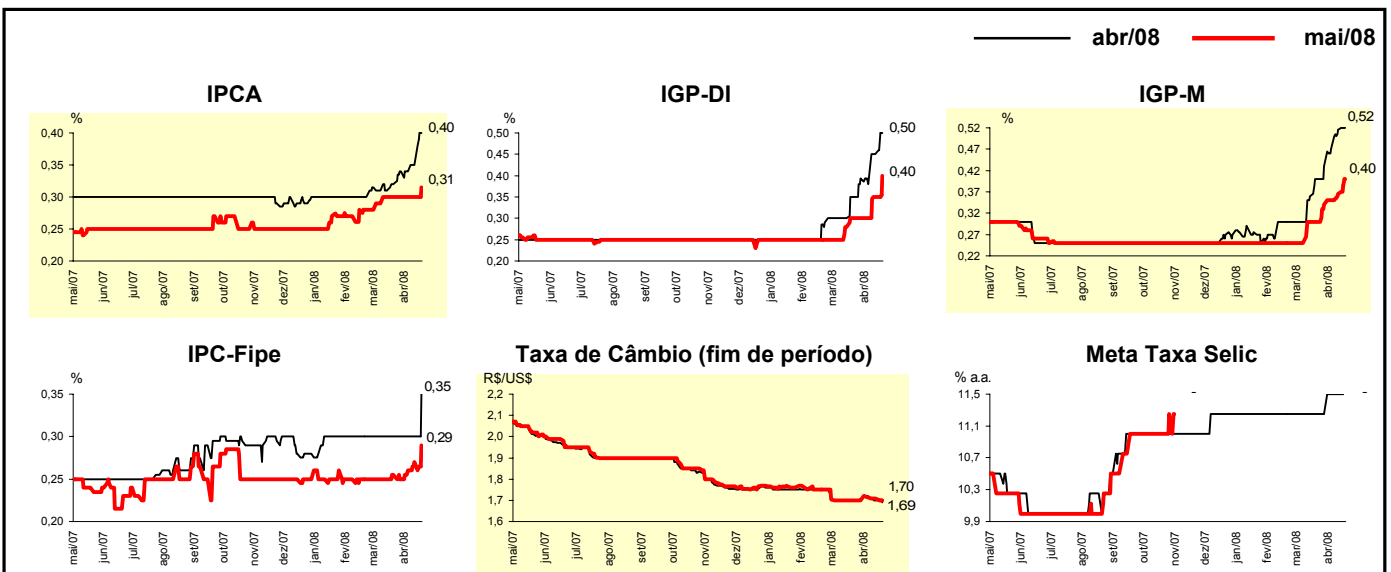

Mediana - Agregado	Expectativas de Mercado							
	2008				2009			
	Há 4 semanas	Há 1 semana	Hoje	Comportamento semanal*	Há 4 semanas	Há 1 semana	Hoje	Comportamento semanal*
IPCA (%)	4,44	4,66	4,71	▲ (4)	4,30	4,40	4,40	▬ (1)
IGP-DI (%)	5,42	5,81	6,00	▲ (6)	4,20	4,49	4,50	▲ (4)
IGP-M (%)	5,43	6,02	6,21	▲ (6)	4,40	4,50	4,50	▬ (1)
IPC-Fipe (%)	3,99	4,03	4,08	▲ (3)	4,00	4,00	4,00	▬ (27)
Taxa de câmbio - fim de período (R\$/US\$)	1,75	1,75	1,75	▬ (5)	1,82	1,85	1,82	▼ (1)
Taxa de câmbio - média do período (R\$/US\$)	1,72	1,74	1,74	▬ (3)	1,80	1,80	1,80	▬ (5)
Meta Taxa Selic - fim de período (% a.a.)	11,25	12,75	12,75	▬ (1)	10,50	11,25	11,25	▬ (2)
Meta Taxa Selic - média do período (% a.a.)	11,25	12,09	12,16	▲ (4)	10,77	11,52	11,83	▲ (6)
Dívida Líquida do Setor Público (% do PIB)	41,60	41,50	41,45	▼ (3)	40,00	39,90	39,80	▼ (3)
PIB (% de crescimento)	4,50	4,70	4,60	▼ (1)	4,00	4,00	4,00	▬ (2)
Produção Industrial (% de crescimento)	5,14	5,40	5,50	▲ (7)	4,50	4,50	4,50	▬ (14)
Conta Corrente (US\$ bilhões)	-9,75	-16,00	-16,50	▼ (21)	-13,00	-20,00	-22,00	▼ (5)
Balança Comercial (US\$ bilhões)	28,77	25,30	25,00	▼ (5)	23,00	19,50	19,36	▼ (4)
Invest. Estrangeiro Direto (US\$ bilhões)	30,00	30,00	30,00	▬ (4)	25,00	27,00	27,00	▬ (1)
Preços Administrados (%)	3,53	3,53	3,53	▬ (1)	4,00	4,00	4,00	▬ (84)

* comportamento dos indicadores desde o último Relatório de Mercado; os valores entre parênteses expressam o número de semanas em que vem ocorrendo o último comportamento (▲ aumento, ▼ diminuição ou = estabilidade)

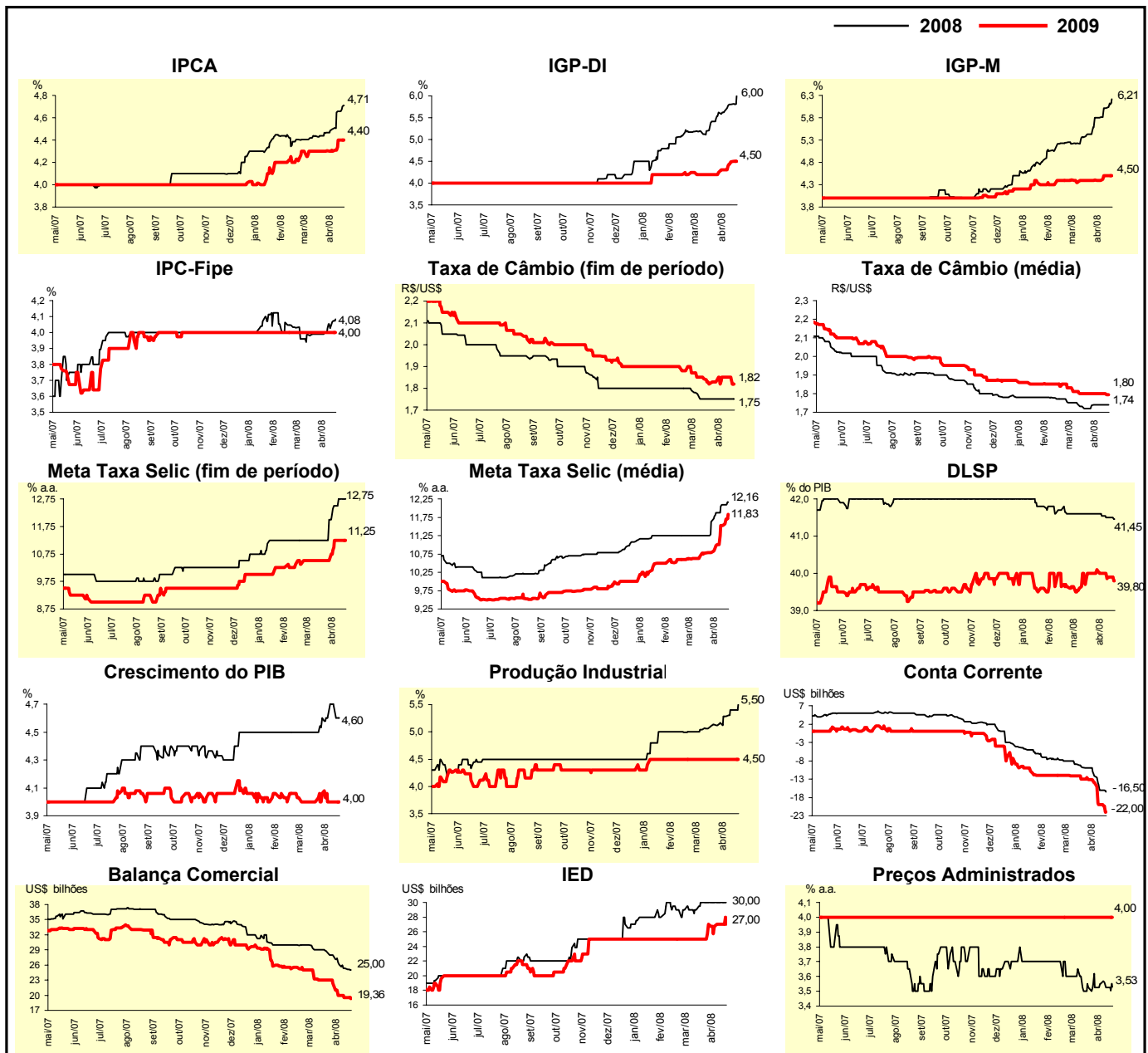

Expectativas de Mercado								
Mediana - Top 5 - Curto Prazo	abr/08				mai/08			
	Há 4 semanas	Há 1 semana	Hoje	Comportamento semanal*	Há 4 semanas	Há 1 semana	Hoje	Comportamento semanal*
IPCA (%)	0,31	0,43	0,47	▲ (4)	0,26	0,30	0,33	▲ (2)
IGP-DI (%)	0,65	0,50	0,53	▲ (1)	0,35	0,50	0,50	= (1)
IGP-M (%)	0,41	0,55	0,55	= (1)	0,40	0,45	0,60	▲ (2)
Taxa de câmbio - fim de período (R\$/US\$)	1,66	1,71	1,69	▼ (2)	1,65	1,70	1,67	▼ (1)
Meta Taxa Selic (% a.a.)	11,50	11,50	-		-	-	-	

* comportamento dos indicadores desde o último Relatório de Mercado; os valores entre parênteses expressam o número de semanas em que vem ocorrendo o último comportamento (▲ aumento, ▼ diminuição ou = estabilidade)

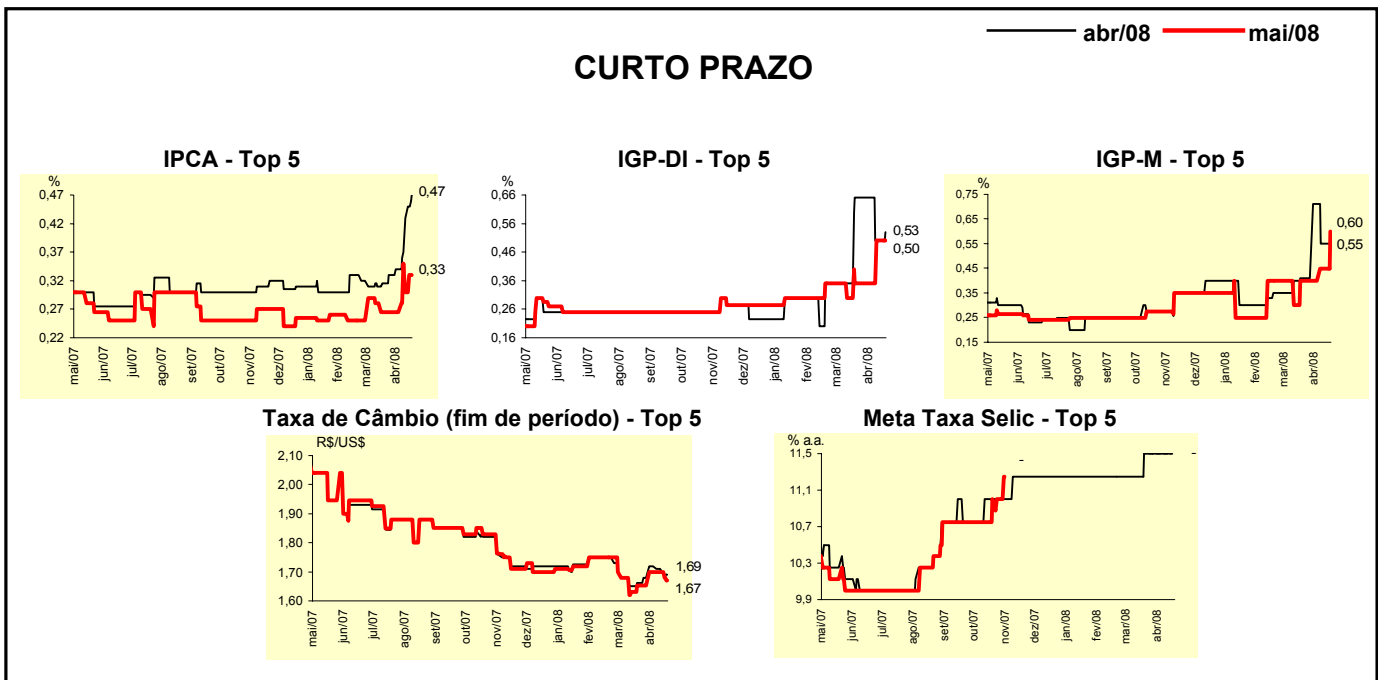

Expectativas de Mercado								
Mediana - Top 5	2008				2009			
	Há 4 semanas	Há 1 semana	Hoje	Comportamento semanal*	Há 4 semanas	Há 1 semana	Hoje	Comportamento semanal*
Curto Prazo								
IPCA (%)	4,49	4,79	4,85	▲ (4)	4,45	4,40	4,50	▲ (1)
IGP-DI (%)	6,19	6,57	6,58	▲ (2)	4,00	4,50	4,50	= (1)
IGP-M (%)	6,33	6,96	7,24	▲ (3)	4,55	4,70	5,00	▲ (2)
Taxa de câmbio - fim de período (R\$/US\$)	1,75	1,75	1,74	▼ (2)	1,80	1,85	1,85	= (1)
Meta Taxa Selic - fim de período (% a.a.)	12,75	13,00	13,00	= (1)	10,75	11,75	11,75	= (1)
Médio Prazo								
IPCA (%)	4,70	4,67	4,73	▲ (1)	4,50	4,35	4,40	▲ (1)
IGP-DI (%)	6,04	5,82	6,28	▲ (1)	4,58	4,50	4,50	= (1)
IGP-M (%)	6,19	6,02	6,42	▲ (2)	4,40	4,50	4,50	= (1)
Taxa de câmbio - fim de período (R\$/US\$)	1,70	1,75	1,72	▼ (1)	1,72	1,80	1,80	= (1)
Meta Taxa Selic - fim de período (% a.a.)	12,25	13,00	13,00	= (3)	12,00	12,00	12,00	= (4)

* comportamento dos indicadores desde o último Relatório de Mercado; os valores entre parênteses expressam o número de semanas em que vem ocorrendo o último comportamento (▲ aumento, ▼ diminuição ou = estabilidade)

Expectativas de Mercado								
Média - Top 5 - Curto Prazo	abr/08				mai/08			
	Há 4 semanas	Há 1 semana	Hoje	Comportamento semanal*	Há 4 semanas	Há 1 semana	Hoje	Comportamento semanal*
IPCA (%)	0,33	0,42	0,47	▲ (6)	0,30	0,33	0,34	▲ (2)
IGP-DI (%)	0,57	0,48	0,59	▲ (1)	0,34	0,45	0,50	▲ (2)
IGP-M (%)	0,56	0,52	0,52	= (1)	0,36	0,46	0,54	▲ (2)
Taxa de câmbio - fim de período (R\$/US\$)	1,66	1,70	1,68	▼ (1)	1,64	1,69	1,67	▼ (1)
Meta Taxa Selic (% a.a.)	11,43	11,52	-		-	-	-	

* comportamento dos indicadores desde o último Relatório de Mercado; os valores entre parênteses expressam o número de semanas em que vem ocorrendo o último comportamento (▲ aumento, ▼ diminuição ou = estabilidade)

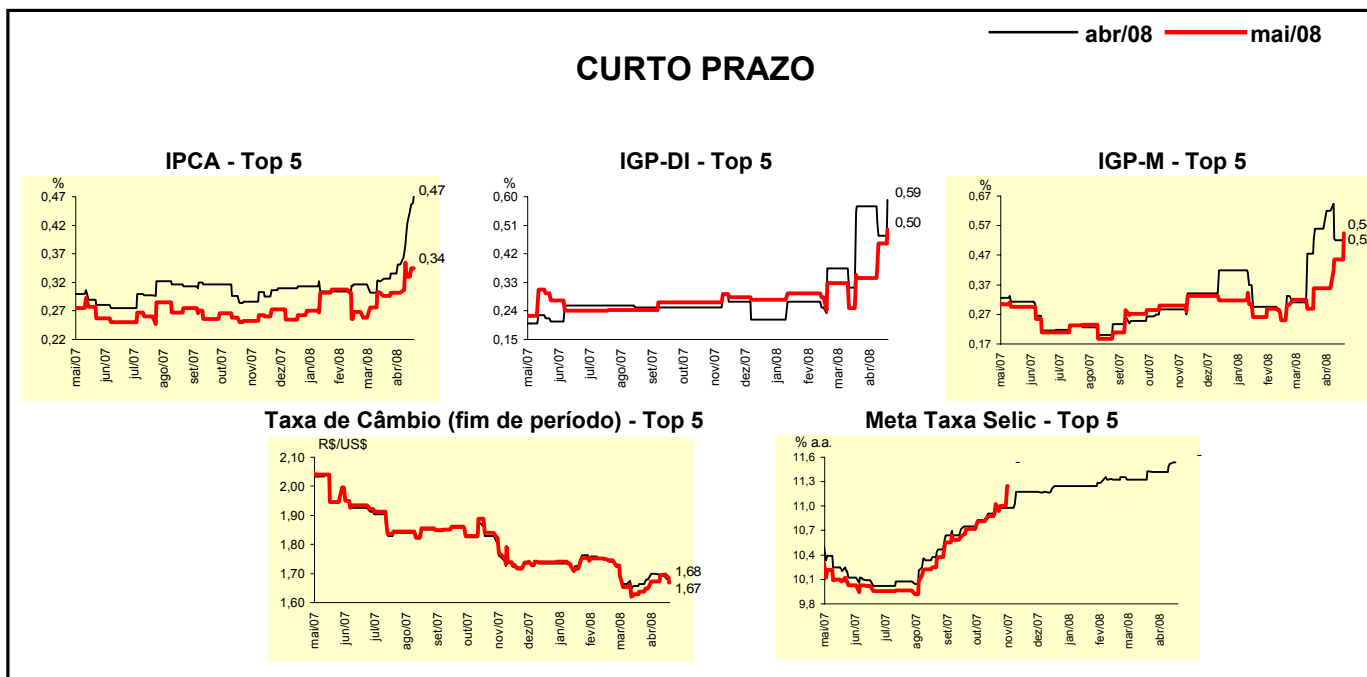

Expectativas de Mercado								
Média - Top 5	2008				2009			
	Há 4 semanas	Há 1 semana	Hoje	Comportamento semanal*	Há 4 semanas	Há 1 semana	Hoje	Comportamento semanal*
Curto Prazo								
IPCA (%)	4,52	4,79	4,89	▲ (4)	4,52	4,42	4,52	▲ (1)
IGP-DI (%)	6,27	6,43	6,69	▲ (2)	4,14	4,56	4,62	▲ (2)
IGP-M (%)	6,45	6,79	6,86	▲ (3)	4,53	4,70	4,80	▲ (2)
Taxa de câmbio - fim de período (R\$/US\$)	1,76	1,73	1,71	▼ (3)	1,85	1,84	1,82	▼ (2)
Meta Taxa Selic - fim de período (% a.a.)	12,25	12,73	12,84	▲ (2)	10,75	11,61	11,40	▼ (1)
Médio Prazo								
IPCA (%)	4,68	4,65	4,72	▲ (1)	4,29	4,30	4,33	▲ (2)
IGP-DI (%)	6,05	5,88	6,14	▲ (1)	4,58	4,33	4,33	= (1)
IGP-M (%)	5,87	6,21	6,34	▲ (2)	4,46	4,54	4,54	= (1)
Taxa de câmbio - fim de período (R\$/US\$)	1,70	1,72	1,71	▼ (1)	1,76	1,79	1,78	▼ (1)
Meta Taxa Selic - fim de período (% a.a.)	12,00	13,05	13,05	= (1)	11,75	11,85	11,85	= (3)

* comportamento dos indicadores desde o último Relatório de Mercado; os valores entre parênteses expressam o número de semanas em que vem ocorrendo o último comportamento (▲ aumento, ▼ diminuição ou = estabilidade)