

Expectativas de Mercado				
Inflação nos próximos 12 meses - Suavizada				
Mediana - Agregado	Há 4 Rel. de Mercado	Último Rel. de Mercado	Hoje	Comportamento semanal*
IPCA (%)	4,25	4,29	4,33	▲ (2)
IGP-DI (%)	4,72	4,59	4,79	▲ (1)
IGP-M (%)	4,49	4,56	4,64	▲ (2)
IPC-Fipe (%)	3,97	4,02	4,06	▲ (5)

* comportamento dos indicadores desde o último Relatório de Mercado; os valores entre parênteses expressam o número de semanas em que vem ocorrendo o último comportamento
 (▲ aumento, ▼ diminuição ou = estabilidade)

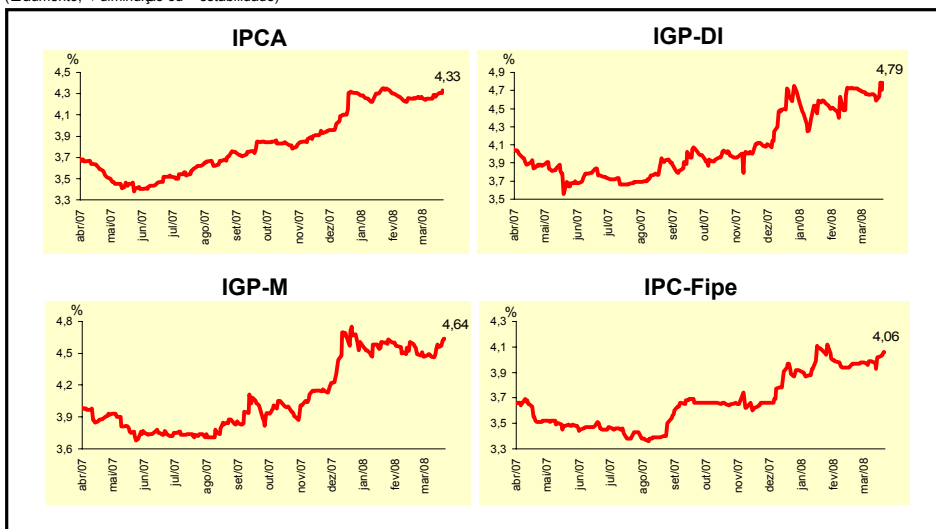

Mediana - Agregado	Expectativas de Mercado							
	mar/08				abr/08			
	Há 4 Rel. de Mercado	Último Rel. de Mercado	Hoje	Comportamento semanal*	Há 4 Rel. de Mercado	Último Rel. de Mercado	Hoje	Comportamento semanal*
IPCA (%)	0,35	0,35	0,35	= (14)	0,30	0,31	0,32	▲ (1)
IGP-DI (%)	0,35	0,40	0,55	▲ (3)	0,29	0,30	0,35	▲ (1)
IGP-M (%)	0,36	0,45	0,50	▲ (5)	0,30	0,36	0,40	▲ (2)
IPC-Fipe (%)	0,30	0,30	0,30	= (10)	0,30	0,30	0,30	= (10)
Taxa de câmbio - fim de período (R\$/US\$)	1,75	1,70	1,70	= (1)	1,75	1,70	1,70	= (3)
Meta Taxa Selic (% a.a.)	11,25	-	-		11,25	11,25	11,25	= (15)

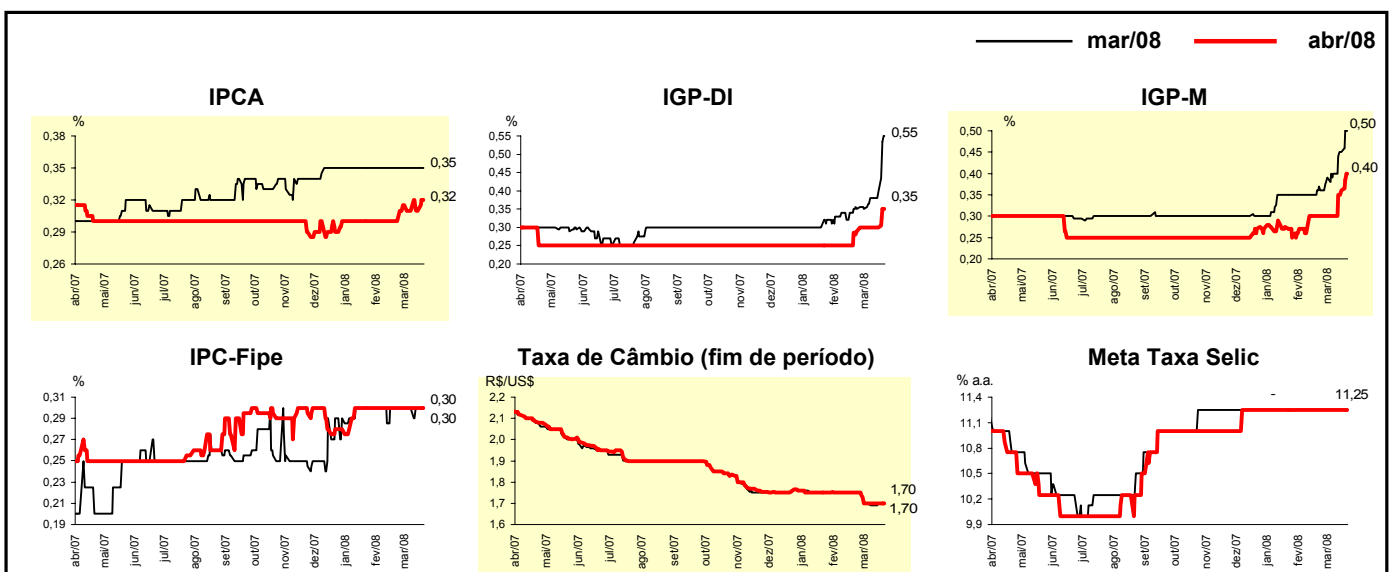

Mediana - Agregado	Expectativas de Mercado							
	2008				2009			
	Há 4 Rel. de Mercado	Último Rel. de Mercado	Hoje	Comportamento semanal*	Há 4 Rel. de Mercado	Último Rel. de Mercado	Hoje	Comportamento semanal*
IPCA (%)	4,40	4,44	4,44	= (1)	4,22	4,30	4,30	= (3)
IGP-DI (%)	5,17	5,20	5,42	▲ (2)	4,20	4,20	4,20	= (2)
IGP-M (%)	5,24	5,36	5,43	▲ (2)	4,40	4,40	4,40	= (1)
IPC-Fipe (%)	4,05	3,99	3,99	= (1)	4,00	4,00	4,00	= (23)
Taxa de câmbio - fim de período (R\$/US\$)	1,80	1,75	1,75	= (1)	1,88	1,85	1,82	▼ (1)
Taxa de câmbio - média do período (R\$/US\$)	1,77	1,73	1,72	▼ (2)	1,85	1,80	1,80	= (1)
Meta Taxa Selic - fim de período (% a.a.)	11,25	11,25	11,25	= (9)	10,38	10,50	10,50	= (3)
Meta Taxa Selic - média do período (% a.a.)	11,25	11,25	11,25	= (9)	10,60	10,69	10,77	▲ (2)
Dívida Líquida do Setor Público (% do PIB)	41,60	41,60	41,60	= (4)	39,65	39,70	40,00	▲ (2)
PIB (% de crescimento)	4,50	4,50	4,50	= (13)	4,06	4,00	4,00	= (2)
Produção Industrial (% de crescimento)	5,00	5,06	5,14	▲ (3)	4,50	4,50	4,50	= (10)
Conta Corrente (US\$ bilhões)	-7,85	-9,00	-9,75	▼ (17)	-12,00	-12,08	-13,00	▼ (1)
Balança Comercial (US\$ bilhões)	30,00	29,00	28,77	▼ (1)	25,00	23,00	23,00	= (1)
Invest. Estrangeiro Direto (US\$ bilhões)	29,00	29,00	30,00	▲ (1)	25,00	25,00	25,00	= (19)
Preços Administrados (%)	3,60	3,50	3,53	▲ (1)	4,00	4,00	4,00	= (80)

* comportamento dos indicadores desde o último Relatório de Mercado; os valores entre parênteses expressam o número de semanas em que vem ocorrendo o último comportamento (▲ aumento, ▼ diminuição ou = estabilidade)

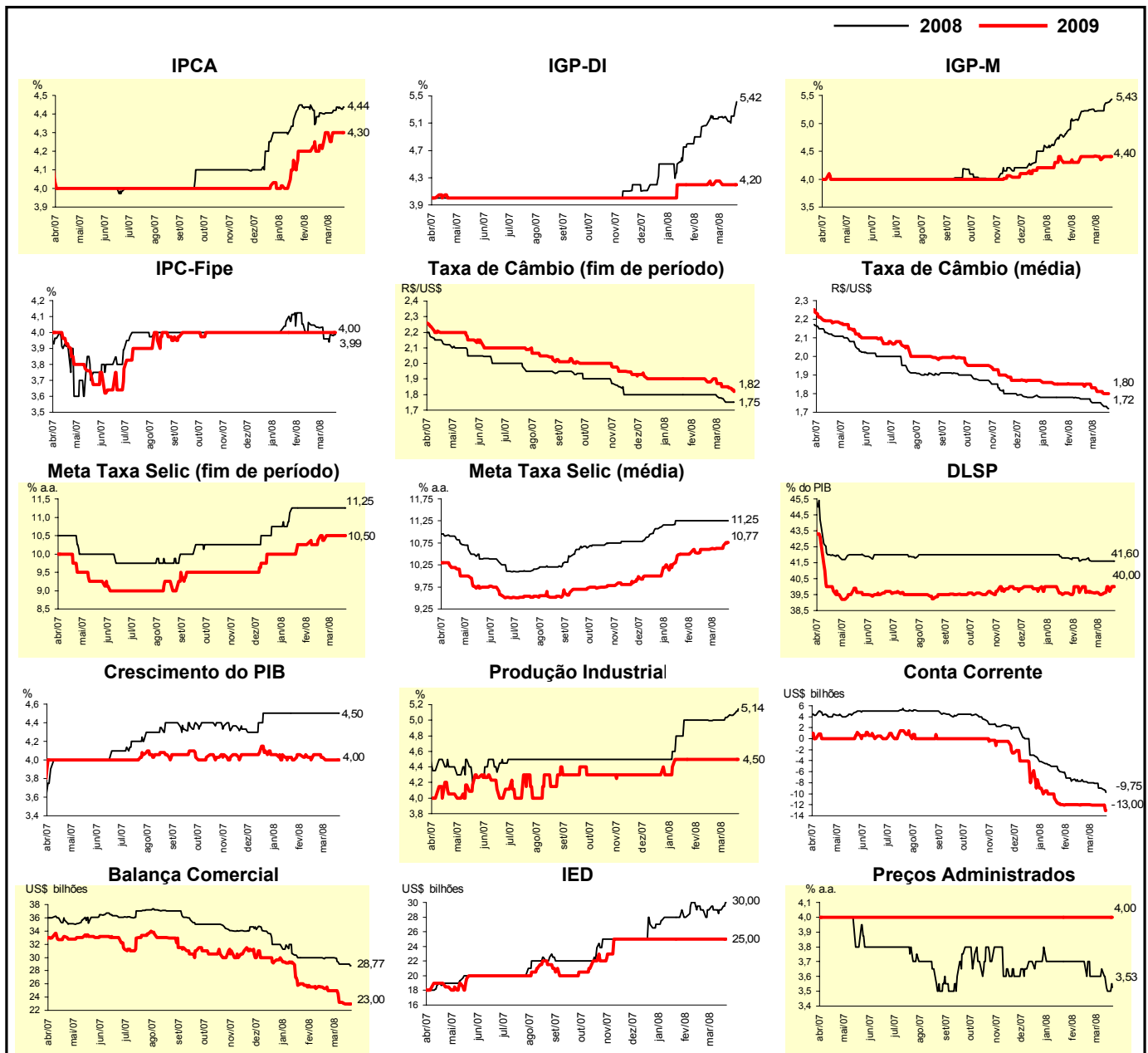

Expectativas de Mercado									
Mediana - Top 5 - Curto Prazo	mar/08				abr/08				
	Há 4 Rel. de Mercado	Último Rel. de Mercado	Hoje	Comportamento semanal*	Há 4 Rel. de Mercado	Último Rel. de Mercado	Hoje	Comportamento semanal*	
IPCA (%)	0,35	0,34	0,34	= (1)	0,33	0,31	0,31	= (2)	
IGP-DI (%)	0,30	0,30	0,66	▲ (1)	0,35	0,35	0,65	▲ (1)	
IGP-M (%)	0,37	0,56	0,87	▲ (2)	0,35	0,40	0,41	▲ (2)	
Taxa de câmbio - fim de período (R\$/US\$)	1,75	1,68	1,69	▲ (2)	1,75	1,65	1,66	▲ (1)	
Meta Taxa Selic (% a.a.)	11,25	-	-		11,25	11,25	11,50	▲ (1)	

* comportamento dos indicadores desde o último Relatório de Mercado; os valores entre parênteses expressam o número de semanas em que vem ocorrendo o último comportamento (▲ aumento, ▼ diminuição ou = estabilidade)

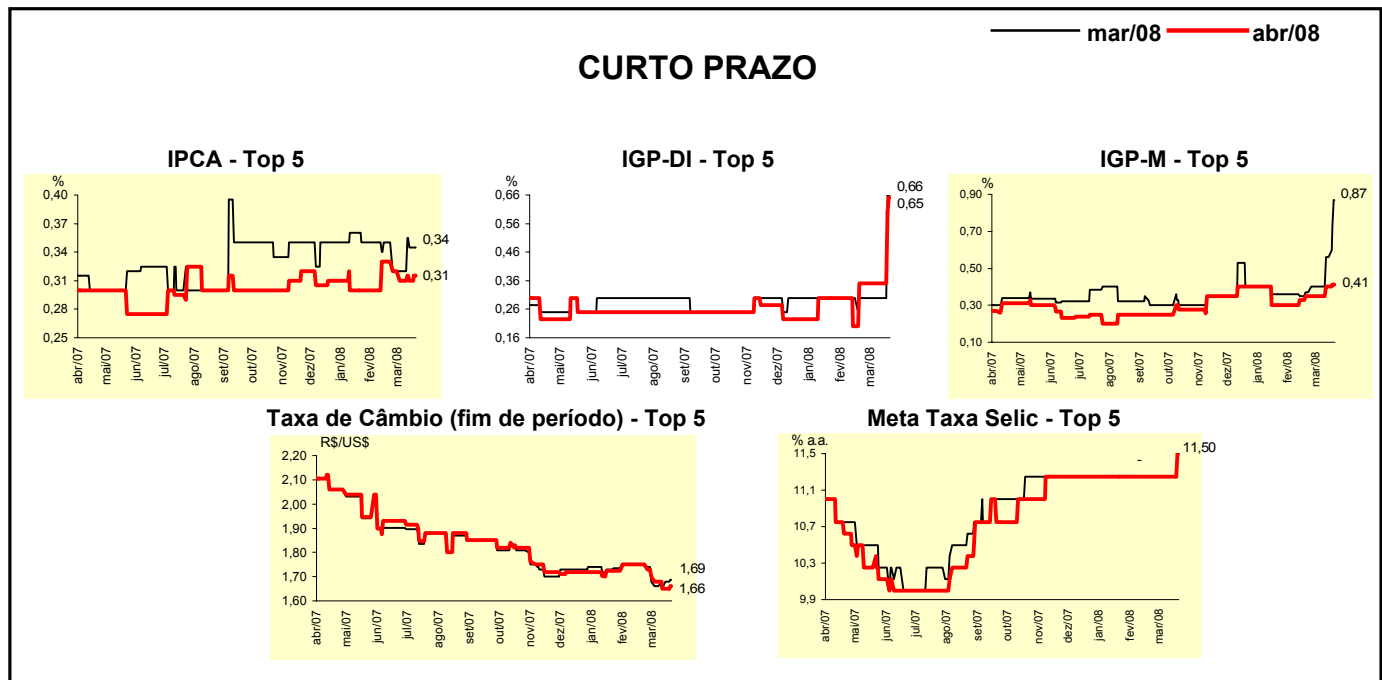

Expectativas de Mercado									
Mediana - Top 5	2008				2009				
	Há 4 Rel. de Mercado	Último Rel. de Mercado	Hoje	Comportamento semanal*	Há 4 Rel. de Mercado	Último Rel. de Mercado	Hoje	Comportamento semanal*	
Curto Prazo									
IPCA (%)	4,50	4,49	4,49	= (1)	4,25	4,45	4,45	= (1)	
IGP-DI (%)	5,41	4,92	6,19	▲ (1)	4,00	4,00	4,00	= (45)	
IGP-M (%)	5,79	6,33	6,33	= (1)	4,85	4,55	4,55	= (1)	
Taxa de câmbio - fim de período (R\$/US\$)	1,76	1,75	1,75	= (1)	1,90	1,80	1,80	= (3)	
Meta Taxa Selic - fim de período (% a.a.)	11,25	11,25	12,75	▲ (1)	10,38	10,38	10,75	▲ (1)	
Médio Prazo									
IPCA (%)	4,55	4,65	4,70	▲ (1)	4,50	4,50	4,50	= (5)	
IGP-DI (%)	5,62	5,59	6,04	▲ (1)	4,57	4,58	4,58	= (1)	
IGP-M (%)	5,45	5,40	6,19	▲ (2)	4,40	4,40	4,40	= (5)	
Taxa de câmbio - fim de período (R\$/US\$)	1,76	1,70	1,70	= (1)	1,85	1,72	1,72	= (1)	
Meta Taxa Selic - fim de período (% a.a.)	11,25	11,25	12,25	▲ (1)	11,63	11,63	12,00	▲ (1)	

* comportamento dos indicadores desde o último Relatório de Mercado; os valores entre parênteses expressam o número de semanas em que vem ocorrendo o último comportamento (▲ aumento, ▼ diminuição ou = estabilidade)

Expectativas de Mercado								
Média - Top 5 - Curto Prazo	mar/08				abr/08			
	Há 4 Rel. de Mercado	Último Rel. de Mercado	Hoje	Comportamento semanal*	Há 4 Rel. de Mercado	Último Rel. de Mercado	Hoje	Comportamento semanal*
IPCA (%)	0,32	0,34	0,34	= (1)	0,32	0,32	0,33	▲ (2)
IGP-DI (%)	0,37	0,29	0,71	▲ (1)	0,37	0,31	0,57	▲ (1)
IGP-M (%)	0,39	0,67	0,77	▲ (2)	0,33	0,48	0,56	▲ (2)
Taxa de câmbio - fim de período (R\$/US\$)	1,75	1,68	1,68	= (1)	1,74	1,66	1,66	= (2)
Meta Taxa Selic (% a.a.)	11,25	-	-		11,36	11,32	11,43	▲ (1)

* comportamento dos indicadores desde o último Relatório de Mercado; os valores entre parênteses expressam o número de semanas em que vem ocorrendo o último comportamento (▲ aumento, ▼ diminuição ou = estabilidade)

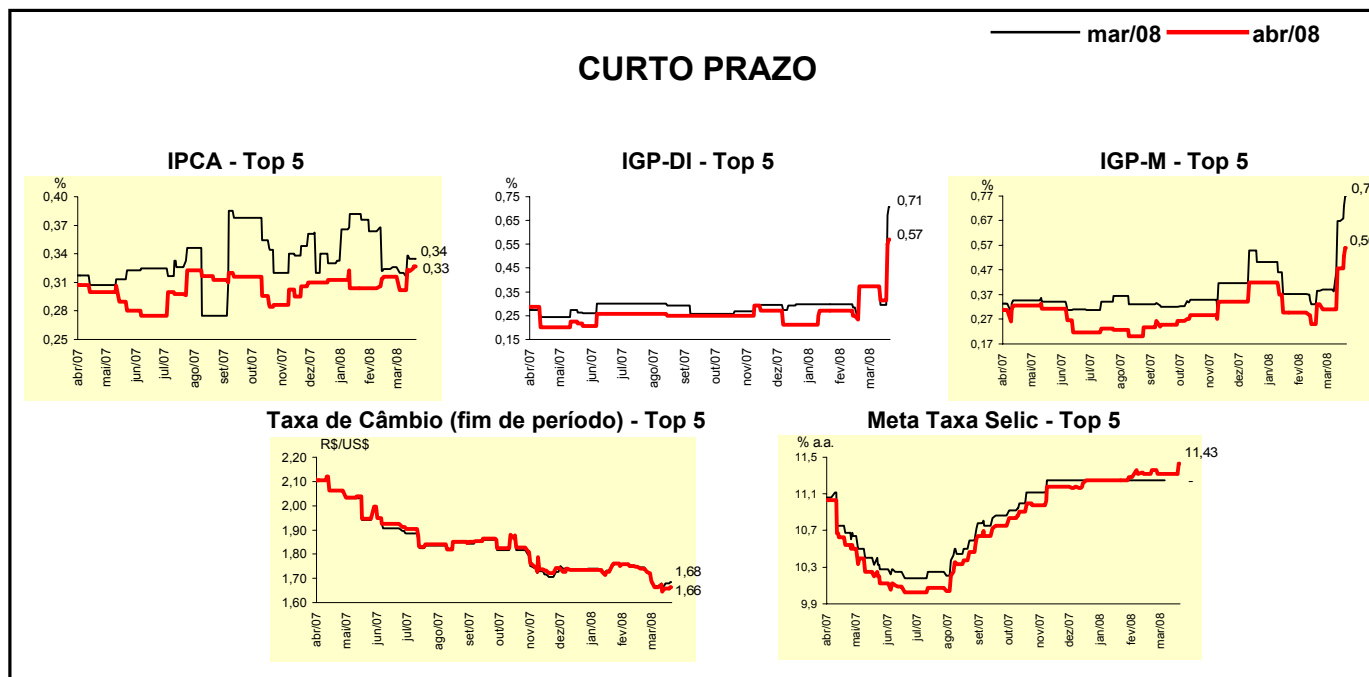

Expectativas de Mercado								
Média - Top 5	2008				2009			
	Há 4 Rel. de Mercado	Último Rel. de Mercado	Hoje	Comportamento semanal*	Há 4 Rel. de Mercado	Último Rel. de Mercado	Hoje	Comportamento semanal*
Curto Prazo								
IPCA (%)	4,45	4,52	4,52	= (1)	4,28	4,52	4,52	= (1)
IGP-DI (%)	5,31	5,06	6,27	▲ (1)	4,00	4,10	4,14	▲ (2)
IGP-M (%)	5,83	6,16	6,45	▲ (2)	4,78	4,53	4,53	= (1)
Taxa de câmbio - fim de período (R\$/US\$)	1,76	1,76	1,76	= (1)	1,88	1,85	1,85	= (1)
Meta Taxa Selic - fim de período (% a.a.)	11,71	11,64	12,25	▲ (2)	10,25	10,25	10,75	▲ (1)
Médio Prazo								
IPCA (%)	4,54	4,63	4,68	▲ (2)	4,19	4,29	4,29	= (3)
IGP-DI (%)	5,57	5,51	6,05	▲ (1)	4,66	4,58	4,58	= (1)
IGP-M (%)	5,61	5,61	5,87	▲ (2)	4,38	4,42	4,46	▲ (2)
Taxa de câmbio - fim de período (R\$/US\$)	1,76	1,70	1,70	= (1)	1,84	1,76	1,76	= (1)
Meta Taxa Selic - fim de período (% a.a.)	11,40	11,80	12,00	▲ (2)	11,88	11,94	11,75	▼ (1)

* comportamento dos indicadores desde o último Relatório de Mercado; os valores entre parênteses expressam o número de semanas em que vem ocorrendo o último comportamento (▲ aumento, ▼ diminuição ou = estabilidade)