

Expectativas de Mercado				
Inflação nos próximos 12 meses - Suavizada				
Mediana - Agregado	Há 4 semanas	Há 1 semana	Hoje	Comportamento semanal*
IPCA (%)	4,26	4,26	4,25	▼ (1)
IGP-DI (%)	4,63	4,69	4,65	▼ (3)
IGP-M (%)	4,51	4,47	4,47	= (1)
IPC-Fipe (%)	3,94	3,98	3,99	▲ (3)

* comportamento dos indicadores desde o último Relatório de Mercado; os valores entre parênteses expressam o número de semanas em que vem ocorrendo o último comportamento
 (▲ aumento, ▼ diminuição ou = estabilidade)

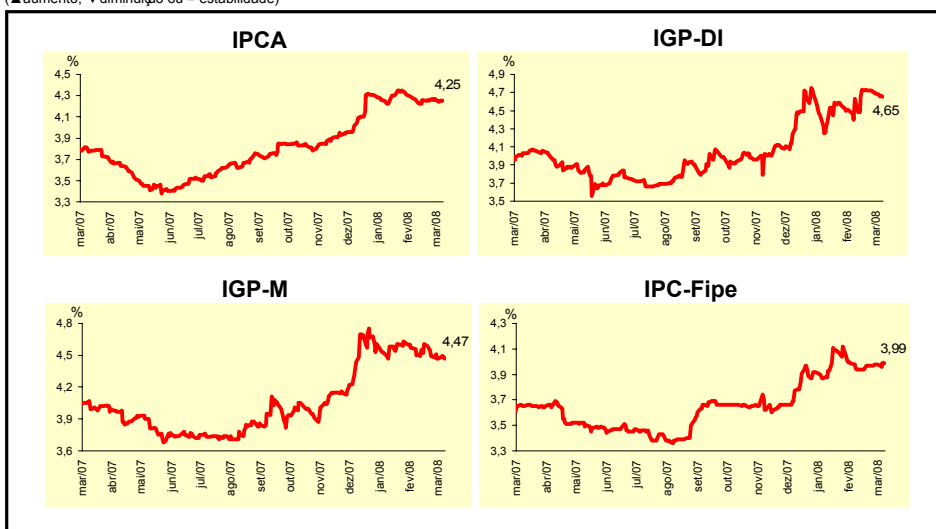

Mediana - Agregado	Expectativas de Mercado							
	fev/08				mar/08			
	Há 4 semanas	Há 1 semana	Hoje	Comportamento semanal*	Há 4 semanas	Há 1 semana	Hoje	Comportamento semanal*
IPCA (%)	0,53	0,48	0,48	= (1)	0,35	0,35	0,35	= (12)
IGP-DI (%)	0,45	0,45	0,45	= (4)	0,34	0,35	0,38	▲ (1)
IGP-M (%)	0,50	-	-		0,35	0,39	0,40	▲ (3)
IPC-Fipe (%)	0,34	0,23	-		0,30	0,30	0,30	= (8)
Taxa de câmbio - fim de período (R\$/US\$)	1,75	1,71	-		1,75	1,70	1,69	▼ (2)
Meta Taxa Selic (% a.a.)	-	-	-		11,25	11,25	-	

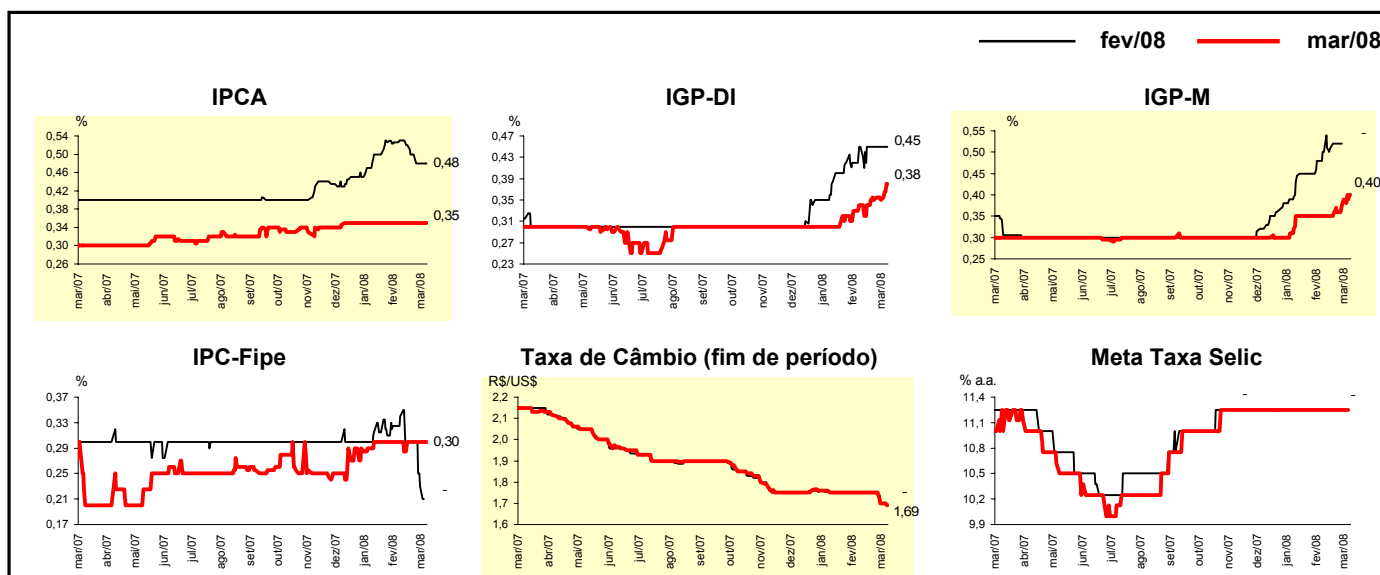

Mediana - Agregado	Expectativas de Mercado							
	2008				2009			
	Há 4 semanas	Há 1 semana	Hoje	Comportamento semanal*	Há 4 semanas	Há 1 semana	Hoje	Comportamento semanal*
IPCA (%)	4,45	4,41	4,42	▲ (3)	4,20	4,30	4,30	▬ (1)
IGP-DI (%)	5,05	5,19	5,19	▬ (1)	4,20	4,25	4,20	▼ (1)
IGP-M (%)	5,06	5,22	5,22	▬ (1)	4,30	4,41	4,35	▼ (1)
IPC-Fipe (%)	4,05	4,03	3,96	▼ (3)	4,00	4,00	4,00	▬ (21)
Taxa de câmbio - fim de período (R\$/US\$)	1,80	1,79	1,78	▼ (2)	1,90	1,87	1,85	▼ (3)
Taxa de câmbio - média do período (R\$/US\$)	1,78	1,75	1,75	▬ (1)	1,85	1,83	1,81	▼ (2)
Meta Taxa Selic - fim de período (% a.a.)	11,25	11,25	11,25	▬ (7)	10,25	10,50	10,50	▬ (1)
Meta Taxa Selic - média do período (% a.a.)	11,25	11,25	11,25	▬ (7)	10,53	10,63	10,63	▬ (1)
Dívida Líquida do Setor Público (% do PIB)	41,60	41,60	41,60	▬ (2)	39,70	39,65	39,60	▼ (1)
PIB (% de crescimento)	4,50	4,50	4,50	▬ (11)	4,06	4,03	4,00	▼ (2)
Produção Industrial (% de crescimento)	5,00	5,00	5,04	▲ (1)	4,50	4,50	4,50	▬ (8)
Conta Corrente (US\$ bilhões)	-7,50	-8,00	-8,10	▼ (15)	-12,00	-12,00	-12,08	▼ (1)
Balança Comercial (US\$ bilhões)	30,00	30,00	29,00	▼ (1)	25,28	25,00	23,18	▼ (1)
Invest. Estrangeiro Direto (US\$ bilhões)	30,00	29,00	29,00	▬ (2)	25,00	25,00	25,00	▬ (17)
Preços Administrados (%)	3,70	3,60	3,65	▲ (1)	4,00	4,00	4,00	▬ (78)

* comportamento dos indicadores desde o último Relatório de Mercado; os valores entre parênteses expressam o número de semanas em que vem ocorrendo o último comportamento (▲ aumento, ▼ diminuição ou = estabilidade)

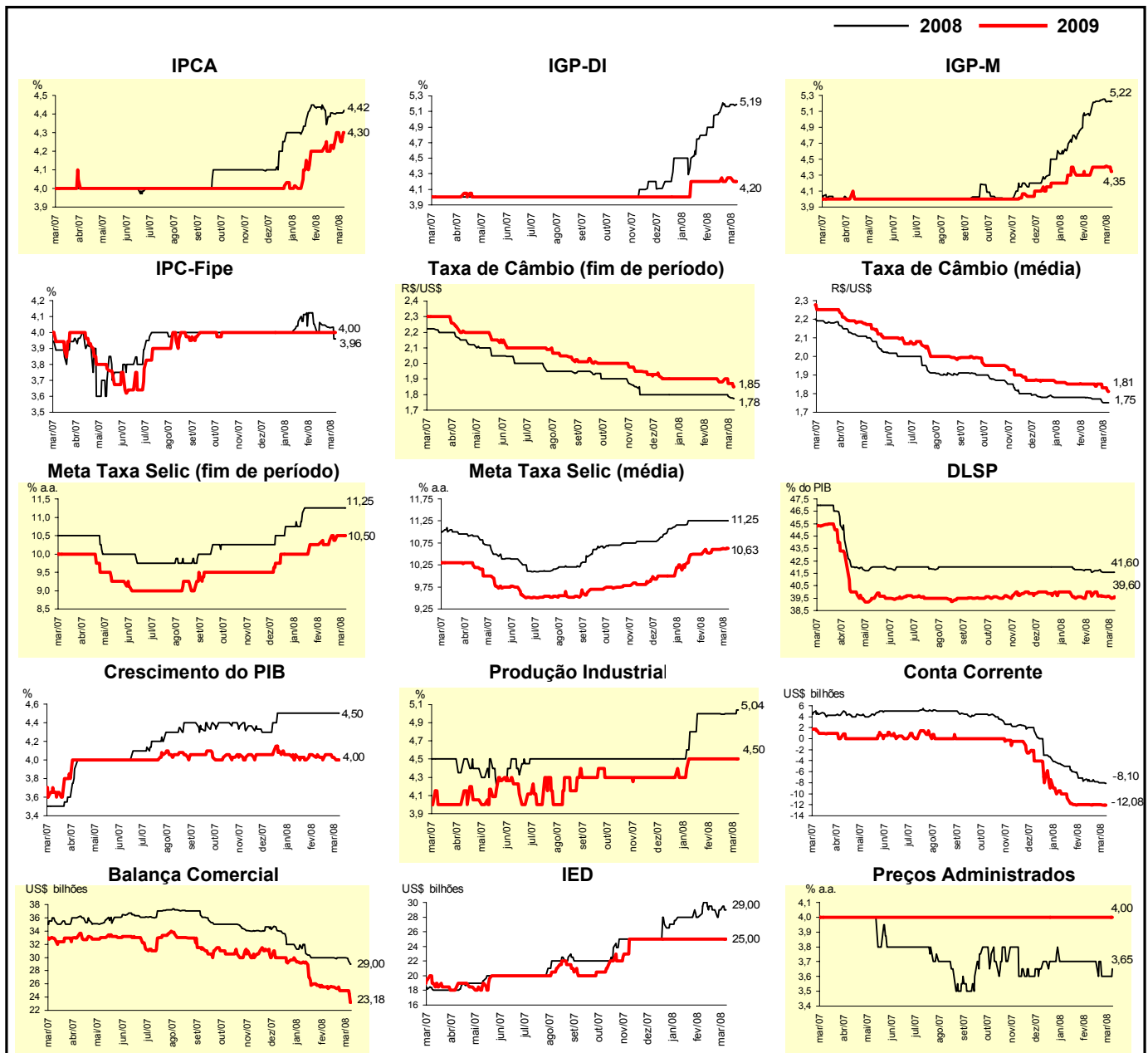

Expectativas de Mercado								
Mediana - Top 5 - Curto Prazo	fev/08				mar/08			
	Há 4 semanas	Há 1 semana	Hoje	Comportamento semanal*	Há 4 semanas	Há 1 semana	Hoje	Comportamento semanal*
IPCA (%)	0,58	0,50	0,50	= (2)	0,35	0,32	0,32	= (1)
IGP-DI (%)	0,40	0,42	0,42	= (2)	0,30	0,30	0,30	= (12)
IGP-M (%)	0,56	-	-		0,36	0,40	0,40	= (1)
Taxa de câmbio - fim de período (R\$/US\$)	1,76	1,68	-		1,75	1,68	1,66	▼ (2)
Meta Taxa Selic (% a.a.)	-	-	-		11,25	11,25	-	

* comportamento dos indicadores desde o último Relatório de Mercado; os valores entre parênteses expressam o número de semanas em que vem ocorrendo o último comportamento (▲ aumento, ▼ diminuição ou = estabilidade)

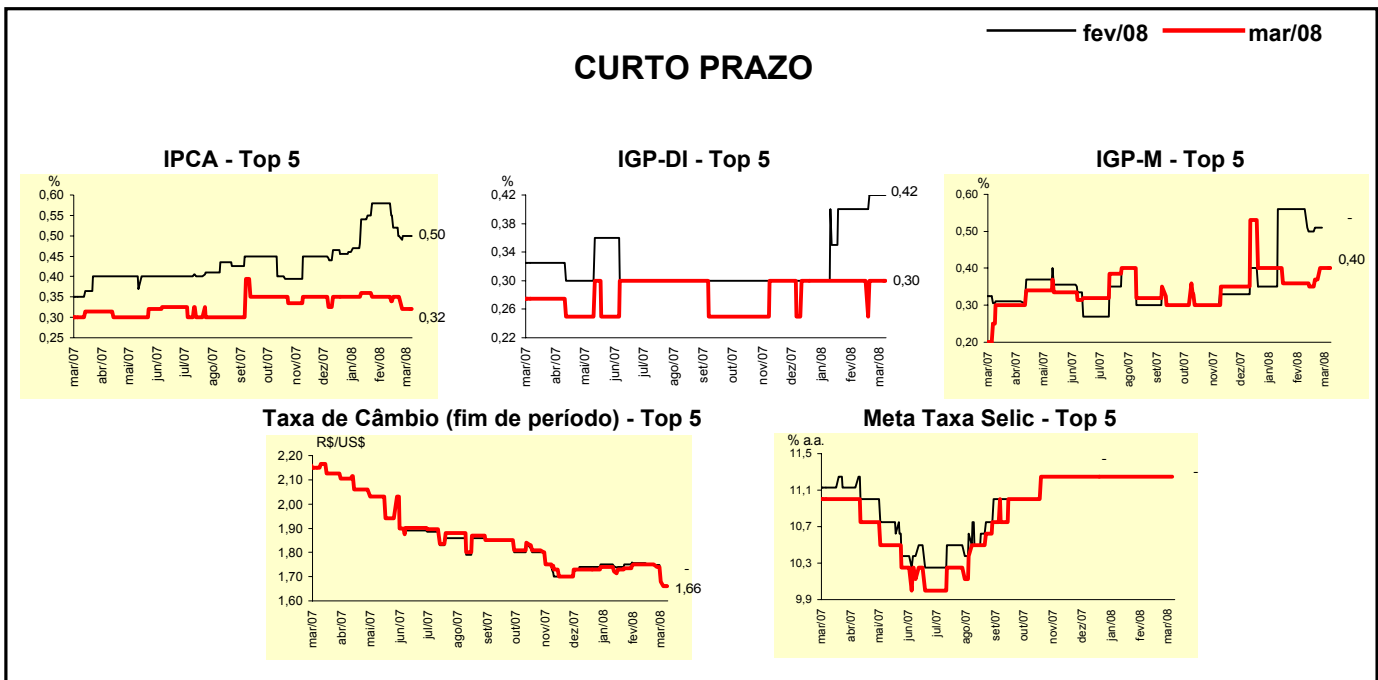

Expectativas de Mercado								
Mediana - Top 5	2008				2009			
	Há 4 semanas	Há 1 semana	Hoje	Comportamento semanal*	Há 4 semanas	Há 1 semana	Hoje	Comportamento semanal*
Curto Prazo								
IPCA (%)	4,66	4,55	4,50	▼ (1)	4,50	4,40	4,40	= (1)
IGP-DI (%)	4,52	5,41	5,41	= (2)	4,00	4,00	4,00	= (43)
IGP-M (%)	5,80	5,81	5,81	= (1)	4,50	4,85	4,85	= (2)
Taxa de câmbio - fim de período (R\$/US\$)	1,76	1,79	1,79	= (1)	1,90	1,80	1,80	= (1)
Meta Taxa Selic - fim de período (% a.a.)	11,25	11,25	11,25	= (11)	10,38	10,38	10,38	= (6)
Médio Prazo								
IPCA (%)	4,52	4,65	4,65	= (1)	4,20	4,50	4,50	= (3)
IGP-DI (%)	5,38	5,65	5,65	= (1)	4,52	4,57	4,57	= (2)
IGP-M (%)	5,72	5,37	5,37	= (1)	4,60	4,40	4,40	= (3)
Taxa de câmbio - fim de período (R\$/US\$)	1,75	1,75	1,75	= (1)	1,76	1,77	1,77	= (1)
Meta Taxa Selic - fim de período (% a.a.)	11,00	11,25	11,25	= (3)	10,00	11,63	11,63	= (3)

* comportamento dos indicadores desde o último Relatório de Mercado; os valores entre parênteses expressam o número de semanas em que vem ocorrendo o último comportamento (▲ aumento, ▼ diminuição ou = estabilidade)

Expectativas de Mercado								
Média - Top 5 - Curto Prazo	fev/08				mar/08			
	Há 4 semanas	Há 1 semana	Hoje	Comportamento semanal*	Há 4 semanas	Há 1 semana	Hoje	Comportamento semanal*
IPCA (%)	0,57	0,52	0,49	▼ (1)	0,36	0,33	0,32	▼ (1)
IGP-DI (%)	0,37	0,44	0,44	= (2)	0,30	0,37	0,37	= (2)
IGP-M (%)	0,48	-	-		0,37	0,39	0,38	▼ (1)
Taxa de câmbio - fim de período (R\$/US\$)	1,76	1,70	-		1,75	1,68	1,67	▼ (2)
Meta Taxa Selic (% a.a.)	-	-	-		11,25	11,25	-	

* comportamento dos indicadores desde o último Relatório de Mercado; os valores entre parênteses expressam o número de semanas em que vem ocorrendo o último comportamento (▲ aumento, ▼ diminuição ou = estabilidade)

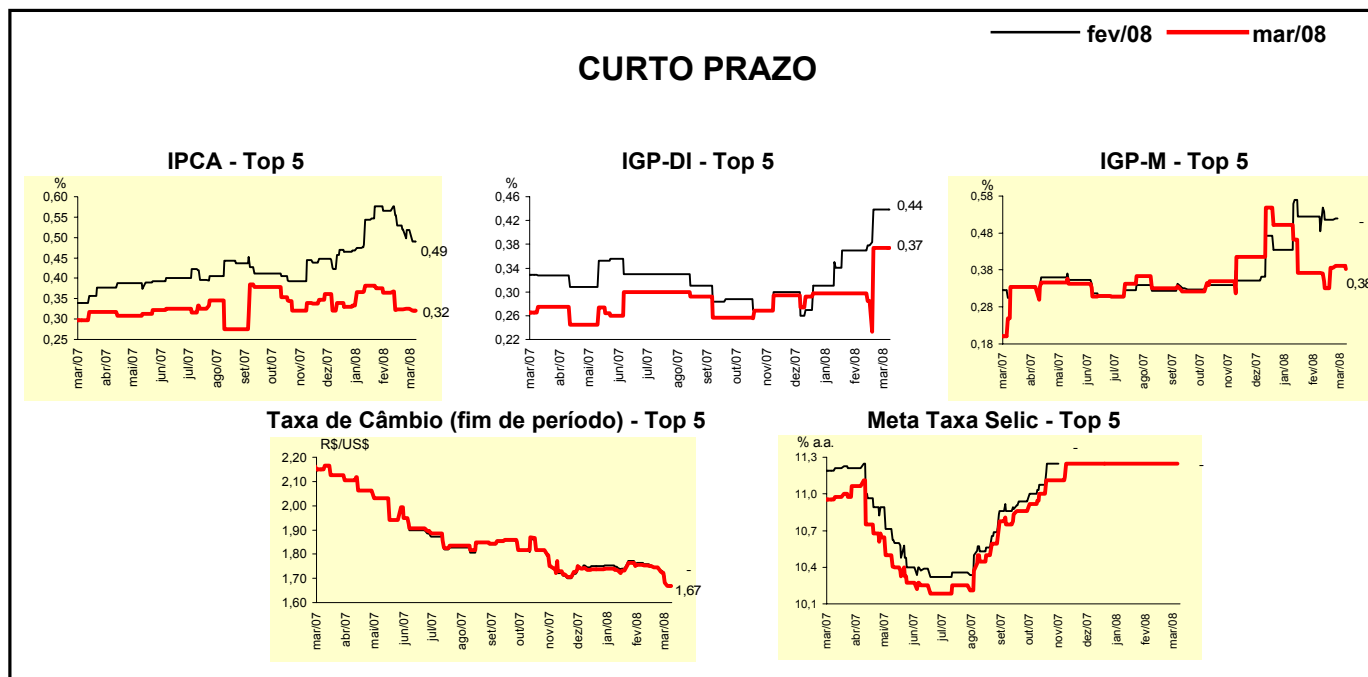

Expectativas de Mercado								
Média - Top 5	2008				2009			
	Há 4 semanas	Há 1 semana	Hoje	Comportamento semanal*	Há 4 semanas	Há 1 semana	Hoje	Comportamento semanal*
Curto Prazo								
IPCA (%)	4,62	4,50	4,46	▼ (1)	4,38	4,33	4,33	= (1)
IGP-DI (%)	4,77	5,31	5,31	= (2)	3,83	4,00	4,00	= (3)
IGP-M (%)	5,56	5,88	5,87	▼ (1)	4,63	4,78	4,78	= (2)
Taxa de câmbio - fim de período (R\$/US\$)	1,81	1,78	1,77	▼ (1)	1,92	1,82	1,82	= (1)
Meta Taxa Selic - fim de período (% a.a.)	11,36	11,61	11,61	= (1)	10,25	10,25	10,25	= (11)
Médio Prazo								
IPCA (%)	4,61	4,58	4,57	▼ (1)	4,07	4,29	4,29	= (1)
IGP-DI (%)	5,36	5,62	5,62	= (1)	4,64	4,66	4,66	= (2)
IGP-M (%)	5,66	5,59	5,58	▼ (2)	4,64	4,38	4,38	= (3)
Taxa de câmbio - fim de período (R\$/US\$)	1,76	1,79	1,79	= (1)	1,85	1,78	1,78	= (1)
Meta Taxa Selic - fim de período (% a.a.)	10,85	11,40	11,40	= (3)	9,92	11,88	11,88	= (3)

* comportamento dos indicadores desde o último Relatório de Mercado; os valores entre parênteses expressam o número de semanas em que vem ocorrendo o último comportamento (▲ aumento, ▼ diminuição ou = estabilidade)