

Expectativas de Mercado				
Inflação nos próximos 12 meses - Suavizada				
Mediana - Agregado	Há 4 semanas	Há 1 semana	Hoje	Comportamento semanal*
IPCA (%)	4,30	4,25	4,26	▲ (1)
IGP-DI (%)	4,51	4,72	4,69	▼ (2)
IGP-M (%)	4,57	4,49	4,47	▼ (2)
IPC-Fipe (%)	3,99	3,97	3,98	▲ (2)

* comportamento dos indicadores desde o último Relatório de Mercado; os valores entre parênteses expressam o número de semanas em que vem ocorrendo o último comportamento
 (▲ aumento, ▼ diminuição ou = estabilidade)

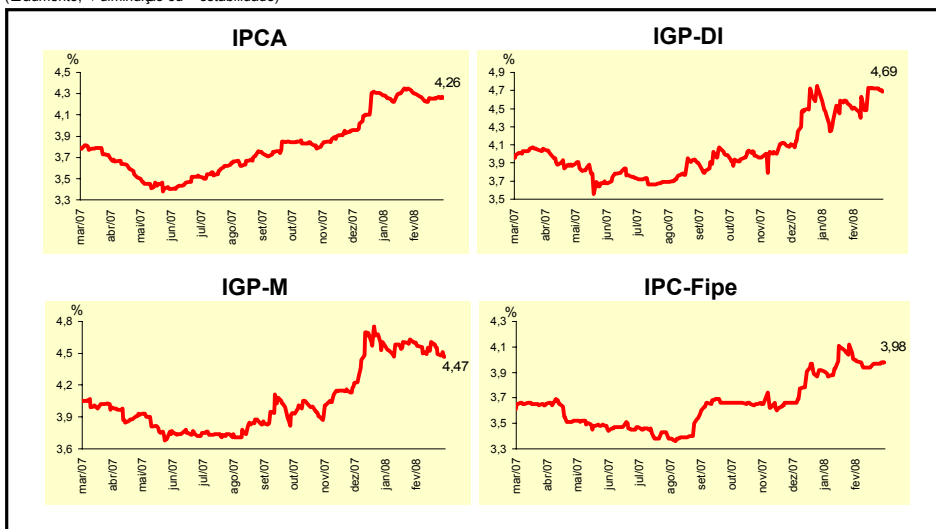

Mediana - Agregado	Expectativas de Mercado							
	fev/08				mar/08			
	Há 4 semanas	Há 1 semana	Hoje	Comportamento semanal*	Há 4 semanas	Há 1 semana	Hoje	Comportamento semanal*
IPCA (%)	0,53	0,50	0,48	▼ (3)	0,35	0,35	0,35	= (11)
IGP-DI (%)	0,42	0,45	0,45	= (3)	0,33	0,35	0,35	= (1)
IGP-M (%)	0,48	0,52	-		0,35	0,36	0,39	▲ (2)
IPC-Fipe (%)	0,32	0,30	0,23	▼ (1)	0,30	0,30	0,30	= (7)
Taxa de câmbio - fim de período (R\$/US\$)	1,75	1,75	1,71	▼ (1)	1,75	1,75	1,70	▼ (1)
Meta Taxa Selic (% a.a.)	-	-	-		11,25	11,25	11,25	= (18)

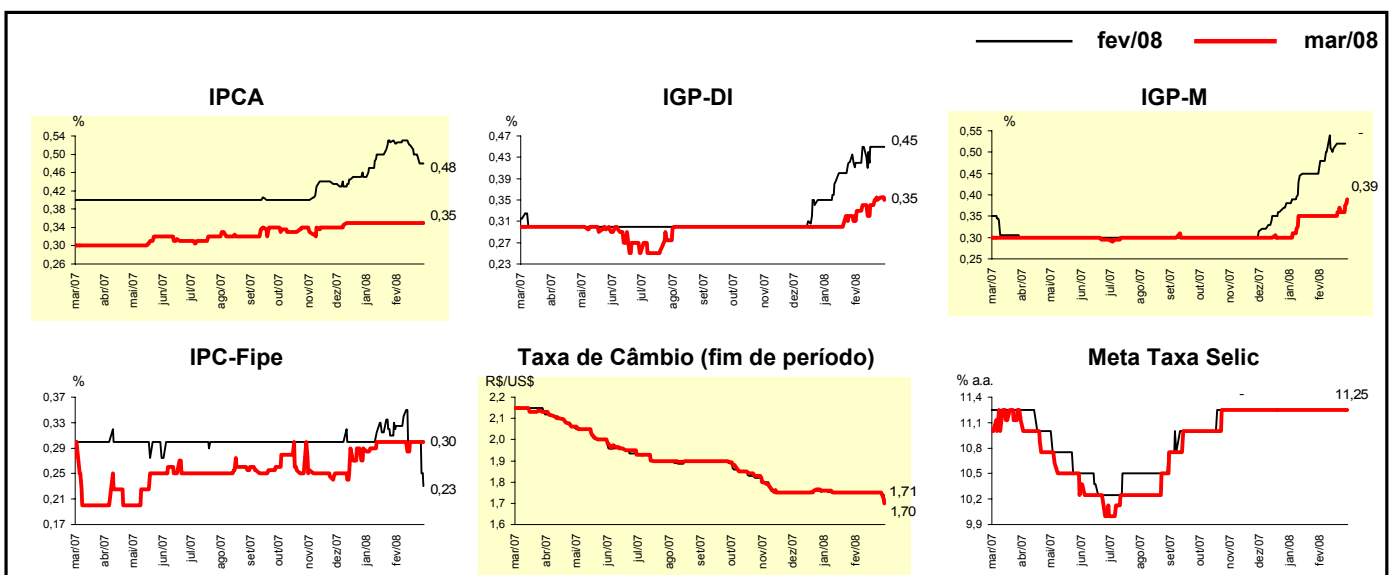

Mediana - Agregado	Expectativas de Mercado							
	2008				2009			
	Há 4 semanas	Há 1 semana	Hoje	Comportamento semanal*	Há 4 semanas	Há 1 semana	Hoje	Comportamento semanal*
IPCA (%)	4,44	4,40	4,41	▲ (2)	4,20	4,22	4,30	▲ (2)
IGP-DI (%)	4,90	5,17	5,19	▲ (7)	4,20	4,20	4,25	▲ (1)
IGP-M (%)	5,04	5,24	5,22	▼ (1)	4,30	4,40	4,41	▲ (1)
IPC-Fipe (%)	4,12	4,05	4,03	▼ (2)	4,00	4,00	4,00	= (20)
Taxa de câmbio - fim de período (R\$/US\$)	1,80	1,80	1,79	▼ (1)	1,90	1,88	1,87	▼ (2)
Taxa de câmbio - média do período (R\$/US\$)	1,78	1,77	1,75	▼ (1)	1,85	1,85	1,83	▼ (1)
Meta Taxa Selic - fim de período (% a.a.)	11,25	11,25	11,25	= (6)	10,25	10,38	10,50	▲ (1)
Meta Taxa Selic - média do período (% a.a.)	11,25	11,25	11,25	= (6)	10,50	10,60	10,63	▲ (1)
Dívida Líquida do Setor Público (% do PIB)	41,80	41,60	41,60	= (1)	40,00	39,65	39,65	= (2)
PIB (% de crescimento)	4,50	4,50	4,50	= (10)	4,06	4,06	4,03	▼ (1)
Produção Industrial (% de crescimento)	5,00	5,00	5,00	= (6)	4,50	4,50	4,50	= (7)
Conta Corrente (US\$ bilhões)	-7,10	-7,85	-8,00	▼ (14)	-12,00	-12,00	-12,00	= (5)
Balança Comercial (US\$ bilhões)	30,00	30,00	30,00	= (6)	25,56	25,00	25,00	= (1)
Invest. Estrangeiro Direto (US\$ bilhões)	28,00	29,00	29,00	= (1)	25,00	25,00	25,00	= (16)
Preços Administrados (%)	3,70	3,60	3,60	= (1)	4,00	4,00	4,00	= (77)

* comportamento dos indicadores desde o último Relatório de Mercado; os valores entre parênteses expressam o número de semanas em que vem ocorrendo o último comportamento (▲ aumento, ▼ diminuição ou = estabilidade)

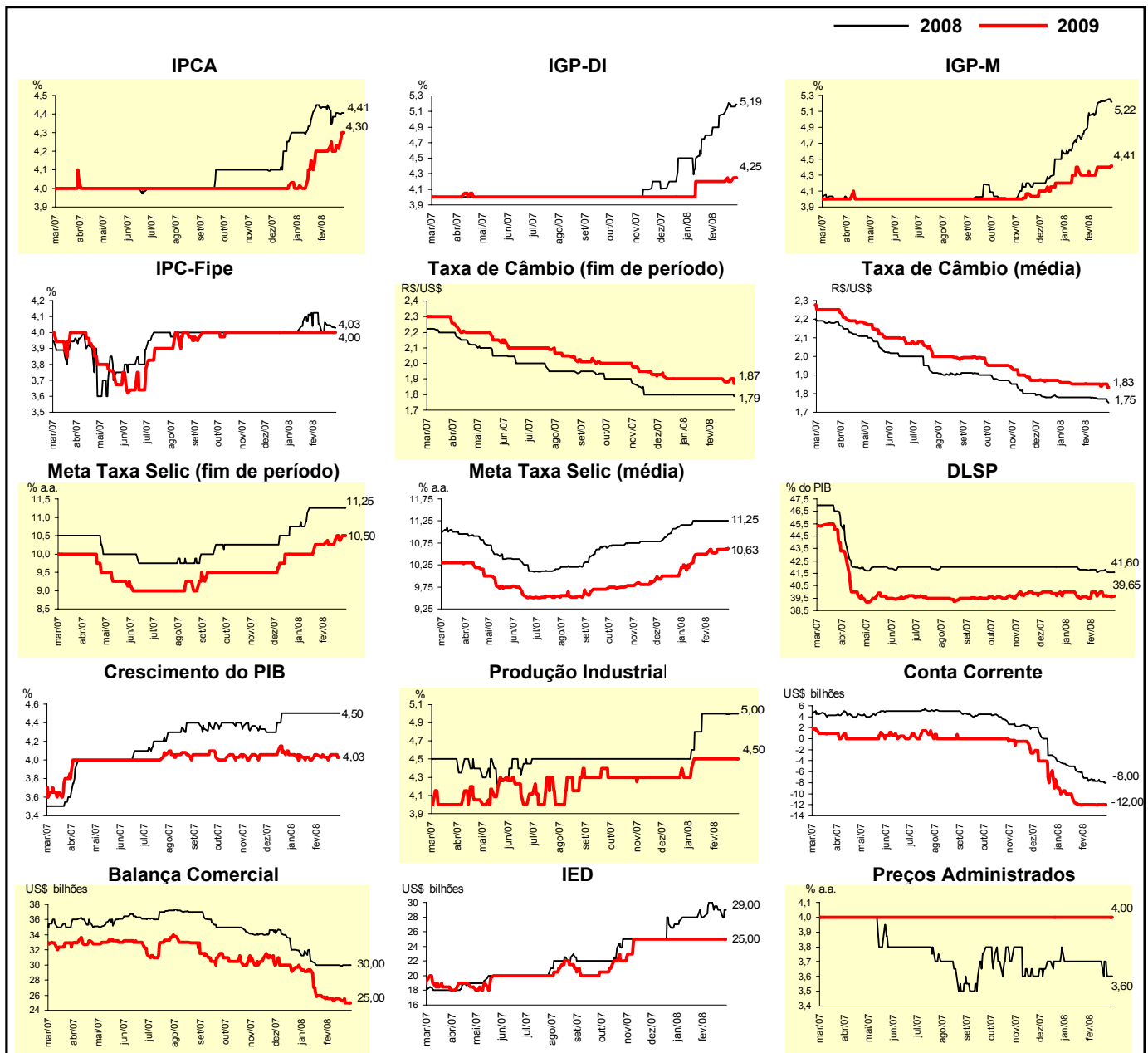

Expectativas de Mercado								
Mediana - Top 5 - Curto Prazo	fev/08				mar/08			
	Há 4 semanas	Há 1 semana	Hoje	Comportamento semanal*	Há 4 semanas	Há 1 semana	Hoje	Comportamento semanal*
IPCA (%)	0,58	0,50	0,50	= (1)	0,35	0,35	0,32	▼ (1)
IGP-DI (%)	0,40	0,42	0,42	= (1)	0,30	0,30	0,30	= (11)
IGP-M (%)	0,56	0,51	-		0,36	0,37	0,40	▲ (2)
Taxa de câmbio - fim de período (R\$/US\$)	1,76	1,75	1,68	▼ (1)	1,75	1,75	1,68	▼ (1)
Meta Taxa Selic (% a.a.)	-	-	-		11,25	11,25	11,25	= (19)

* comportamento dos indicadores desde o último Relatório de Mercado; os valores entre parênteses expressam o número de semanas em que vem ocorrendo o último comportamento (▲ aumento, ▼ diminuição ou = estabilidade)

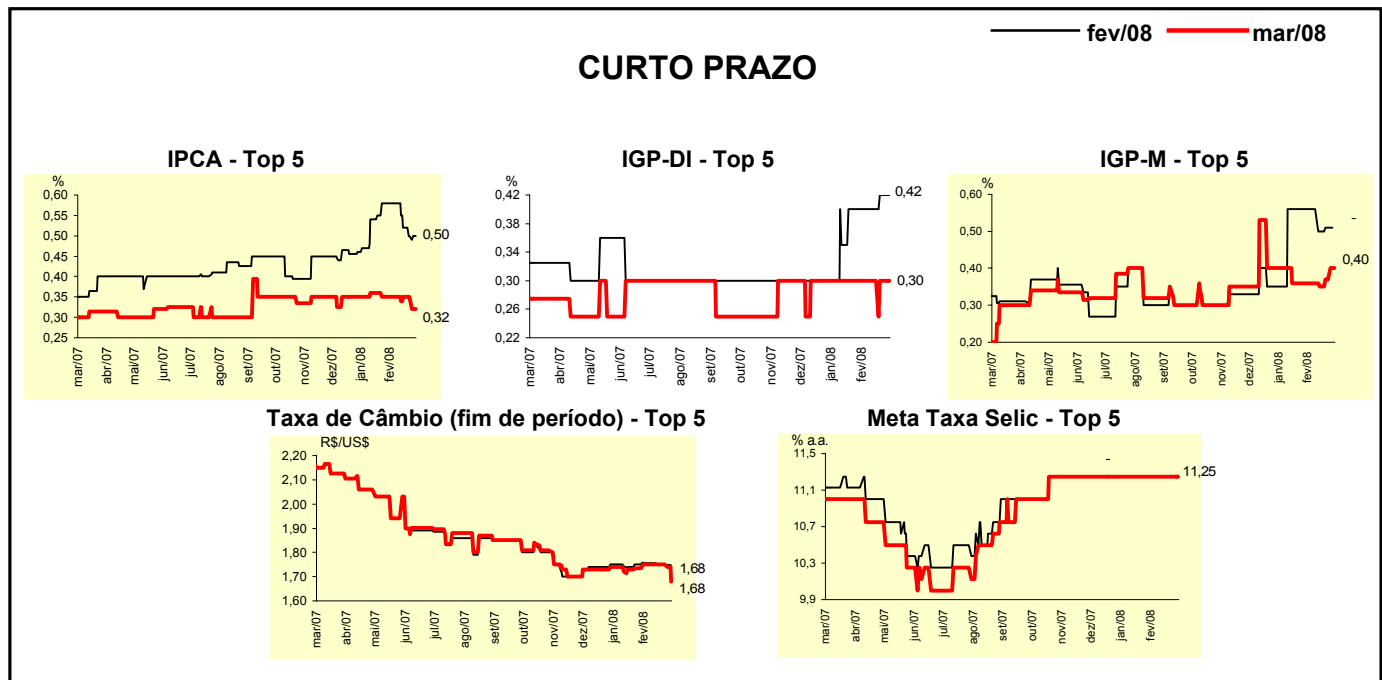

Expectativas de Mercado								
Mediana - Top 5	2008				2009			
	Há 4 semanas	Há 1 semana	Hoje	Comportamento semanal*	Há 4 semanas	Há 1 semana	Hoje	Comportamento semanal*
Curto Prazo								
IPCA (%)	4,66	4,50	4,55	▲ (1)	4,50	4,25	4,40	▲ (1)
IGP-DI (%)	4,39	5,41	5,41	= (1)	4,00	4,00	4,00	= (42)
IGP-M (%)	5,80	5,79	5,81	▲ (1)	4,50	4,85	4,85	= (1)
Taxa de câmbio - fim de período (R\$/US\$)	1,76	1,76	1,79	▲ (1)	1,90	1,90	1,80	▼ (1)
Meta Taxa Selic - fim de período (% a.a.)	11,25	11,25	11,25	= (10)	10,38	10,38	10,38	= (5)
Médio Prazo								
IPCA (%)	4,52	4,55	4,65	▲ (1)	4,20	4,50	4,50	= (2)
IGP-DI (%)	5,16	5,62	5,65	▲ (4)	4,52	4,57	4,57	= (1)
IGP-M (%)	5,37	5,45	5,37	▼ (1)	4,60	4,40	4,40	= (2)
Taxa de câmbio - fim de período (R\$/US\$)	1,75	1,76	1,75	▼ (1)	1,76	1,85	1,77	▼ (1)
Meta Taxa Selic - fim de período (% a.a.)	11,00	11,25	11,25	= (2)	10,00	11,63	11,63	= (2)

* comportamento dos indicadores desde o último Relatório de Mercado; os valores entre parênteses expressam o número de semanas em que vem ocorrendo o último comportamento (▲ aumento, ▼ diminuição ou = estabilidade)

Expectativas de Mercado								
Média - Top 5 - Curto Prazo	fev/08				mar/08			
	Há 4 semanas	Há 1 semana	Hoje	Comportamento semanal*	Há 4 semanas	Há 1 semana	Hoje	Comportamento semanal*
IPCA (%)	0,57	0,52	0,52	= (1)	0,36	0,32	0,33	▲ (1)
IGP-DI (%)	0,37	0,44	0,44	= (1)	0,30	0,37	0,37	= (1)
IGP-M (%)	0,52	0,52	-		0,37	0,39	0,39	= (1)
Taxa de câmbio - fim de período (R\$/US\$)	1,76	1,75	1,70	▼ (1)	1,76	1,75	1,68	▼ (1)
Meta Taxa Selic (% a.a.)	-	-	-		11,25	11,25	11,25	= (16)

* comportamento dos indicadores desde o último Relatório de Mercado; os valores entre parênteses expressam o número de semanas em que vem ocorrendo o último comportamento (▲ aumento, ▼ diminuição ou = estabilidade)

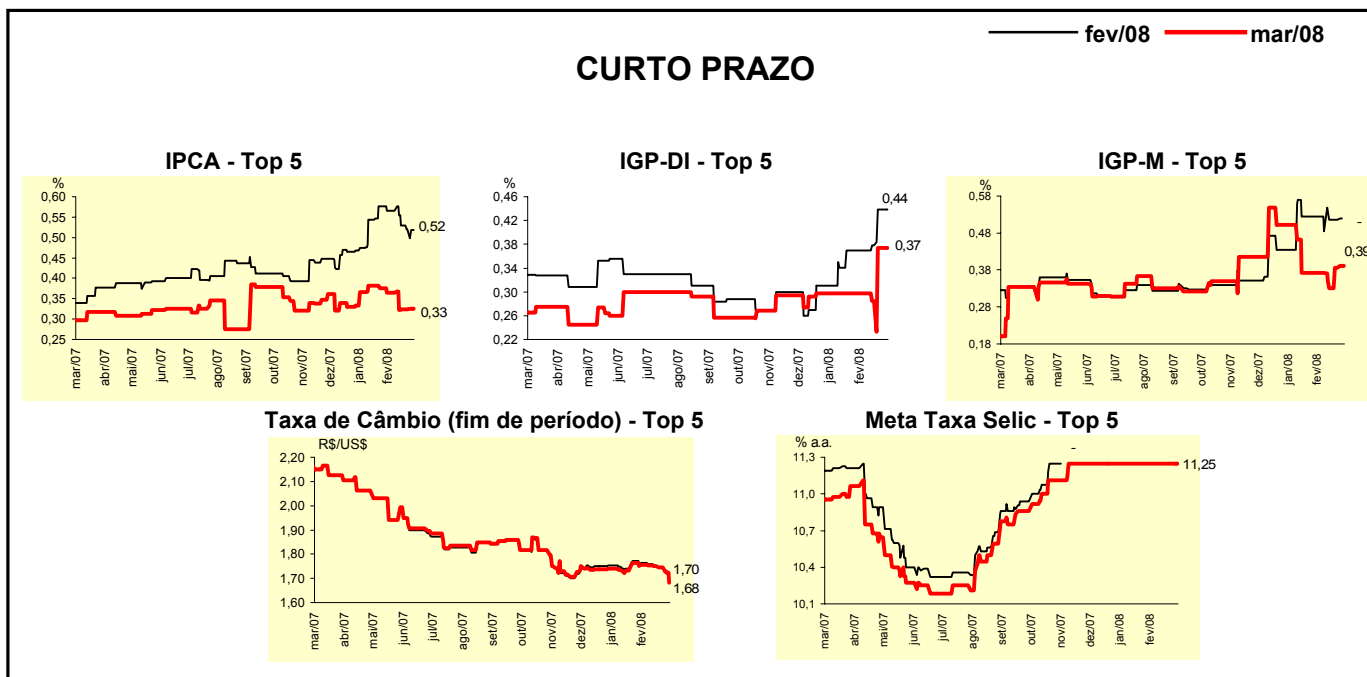

Expectativas de Mercado								
Média - Top 5	2008				2009			
	Há 4 semanas	Há 1 semana	Hoje	Comportamento semanal*	Há 4 semanas	Há 1 semana	Hoje	Comportamento semanal*
Curto Prazo								
IPCA (%)	4,62	4,45	4,50	▲ (1)	4,38	4,28	4,33	▲ (2)
IGP-DI (%)	4,61	5,31	5,31	= (1)	3,83	4,00	4,00	= (2)
IGP-M (%)	5,60	5,83	5,88	▲ (3)	4,63	4,78	4,78	= (1)
Taxa de câmbio - fim de período (R\$/US\$)	1,82	1,76	1,78	▲ (1)	1,92	1,88	1,82	▼ (1)
Meta Taxa Selic - fim de período (% a.a.)	11,25	11,71	11,61	▼ (1)	10,25	10,25	10,25	= (10)
Médio Prazo								
IPCA (%)	4,64	4,54	4,58	▲ (1)	4,07	4,19	4,29	▲ (1)
IGP-DI (%)	5,28	5,57	5,62	▲ (5)	4,64	4,66	4,66	= (1)
IGP-M (%)	5,58	5,61	5,59	▼ (1)	4,64	4,38	4,38	= (2)
Taxa de câmbio - fim de período (R\$/US\$)	1,76	1,76	1,79	▲ (1)	1,85	1,84	1,78	▼ (1)
Meta Taxa Selic - fim de período (% a.a.)	10,85	11,40	11,40	= (2)	9,92	11,88	11,88	= (2)

* comportamento dos indicadores desde o último Relatório de Mercado; os valores entre parênteses expressam o número de semanas em que vem ocorrendo o último comportamento (▲ aumento, ▼ diminuição ou = estabilidade)