

Expectativas de Mercado				
Inflação nos próximos 12 meses - Suavizada				
Mediana - Agregado	Há 4 semanas	Há 1 semana	Hoje	Comportamento semanal*
IPCA (%)	4,31	4,26	4,26	= (1)
IGP-DI (%)	4,59	4,63	4,73	▲ (2)
IGP-M (%)	4,61	4,51	4,61	▲ (1)
IPC-Fipe (%)	4,09	3,94	3,94	= (1)

* comportamento dos indicadores desde o último Relatório de Mercado; os valores entre parênteses expressam o número de semanas em que vem ocorrendo o último comportamento
 (▲ aumento, ▼ diminuição ou = estabilidade)

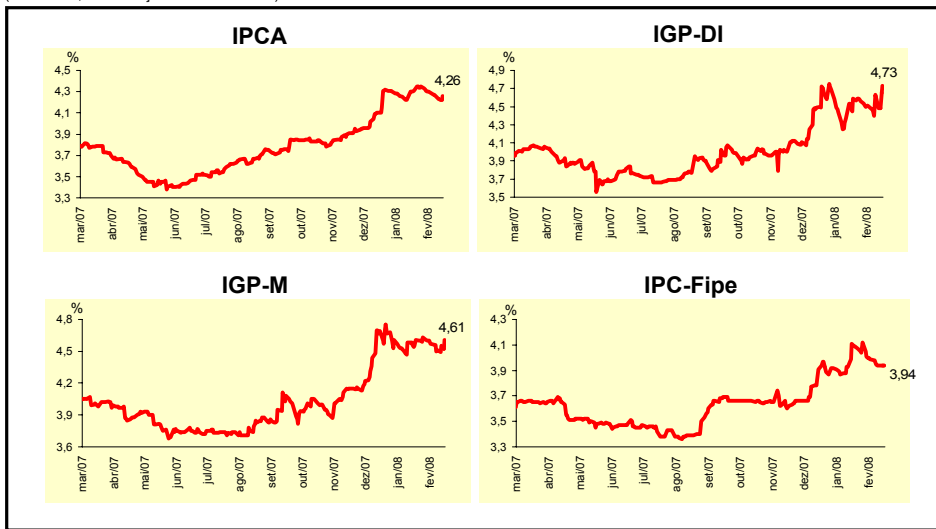

Mediana - Agregado	Expectativas de Mercado							
	fev/08				mar/08			
	Há 4 semanas	Há 1 semana	Hoje	Comportamento semanal*	Há 4 semanas	Há 1 semana	Hoje	Comportamento semanal*
IPCA (%)	0,50	0,53	0,52	▼ (1)	0,35	0,35	0,35	= (9)
IGP-DI (%)	0,40	0,45	0,45	= (1)	0,30	0,34	0,34	= (1)
IGP-M (%)	0,45	0,50	0,51	▲ (3)	0,35	0,35	0,35	= (5)
IPC-Fipe (%)	0,31	0,34	0,30	▼ (1)	0,30	0,30	0,30	= (5)
Taxa de câmbio - fim de período (R\$/US\$)	1,75	1,75	1,75	= (7)	1,75	1,75	1,75	= (5)
Meta Taxa Selic (% a.a.)	-	-	-		11,25	11,25	11,25	= (16)

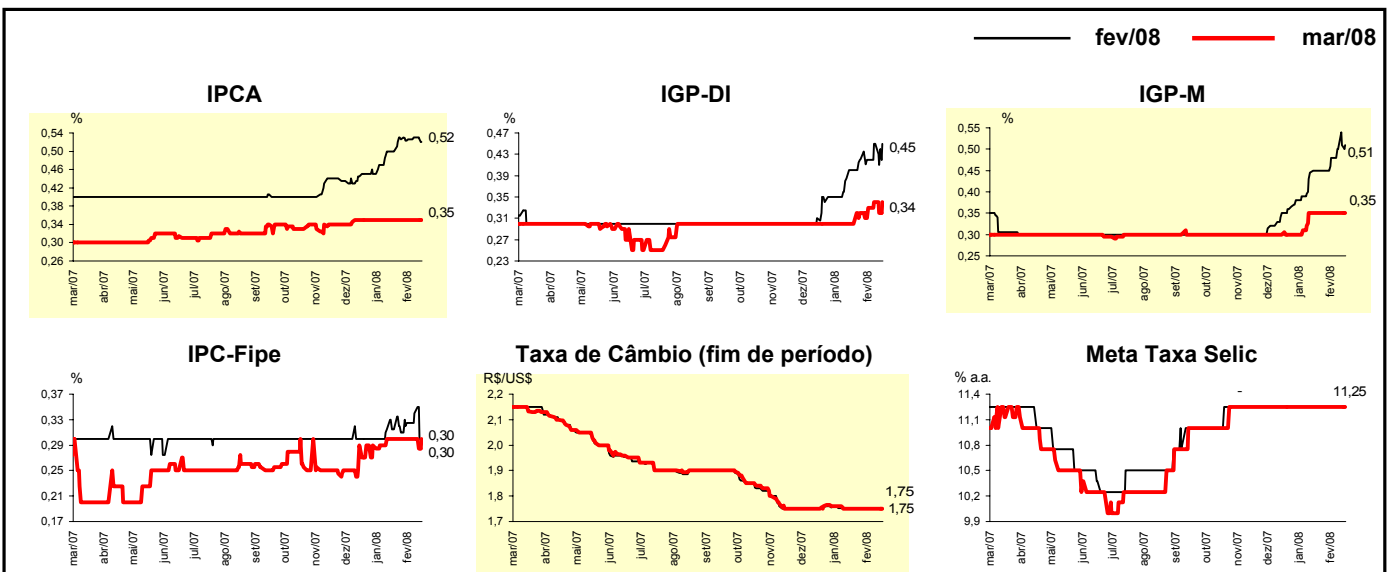

Mediana - Agregado	Expectativas de Mercado							
	2008				2009			
	Há 4 semanas	Há 1 semana	Hoje	Comportamento semanal*	Há 4 semanas	Há 1 semana	Hoje	Comportamento semanal*
IPCA (%)	4,37	4,45	4,39	▼ (1)	4,15	4,20	4,20	≡ (3)
IGP-DI (%)	4,75	5,05	5,09	▲ (5)	4,20	4,20	4,20	≡ (5)
IGP-M (%)	4,80	5,06	5,22	▲ (6)	4,35	4,30	4,40	▲ (1)
IPC-Fipe (%)	4,07	4,05	4,06	▲ (1)	4,00	4,00	4,00	≡ (18)
Taxa de câmbio - fim de período (R\$/US\$)	1,80	1,80	1,80	≡ (13)	1,90	1,90	1,90	≡ (9)
Taxa de câmbio - média do período (R\$/US\$)	1,78	1,78	1,77	▼ (1)	1,85	1,85	1,85	≡ (4)
Meta Taxa Selic - fim de período (% a.a.)	11,25	11,25	11,25	≡ (4)	10,00	10,25	10,38	▲ (1)
Meta Taxa Selic - média do período (% a.a.)	11,25	11,25	11,25	≡ (4)	10,48	10,53	10,60	▲ (2)
Dívida Líquida do Setor Público (% do PIB)	41,80	41,60	41,70	▲ (1)	39,50	39,70	39,65	▼ (2)
PIB (% de crescimento)	4,50	4,50	4,50	≡ (8)	4,03	4,06	4,00	▼ (1)
Produção Industrial (% de crescimento)	5,00	5,00	5,00	≡ (4)	4,50	4,50	4,50	≡ (5)
Conta Corrente (US\$ bilhões)	-5,00	-7,50	-7,70	▼ (12)	-10,78	-12,00	-12,00	≡ (3)
Balança Comercial (US\$ bilhões)	30,00	30,00	30,00	≡ (4)	25,80	25,28	25,56	▲ (1)
Invest. Estrangeiro Direto (US\$ bilhões)	28,00	30,00	29,50	▼ (1)	25,00	25,00	25,00	≡ (14)
Preços Administrados (%)	3,70	3,70	3,70	≡ (6)	4,00	4,00	4,00	≡ (75)

* comportamento dos indicadores desde o último Relatório de Mercado; os valores entre parênteses expressam o número de semanas em que vem ocorrendo o último comportamento (▲ aumento, ▼ diminuição ou = estabilidade)

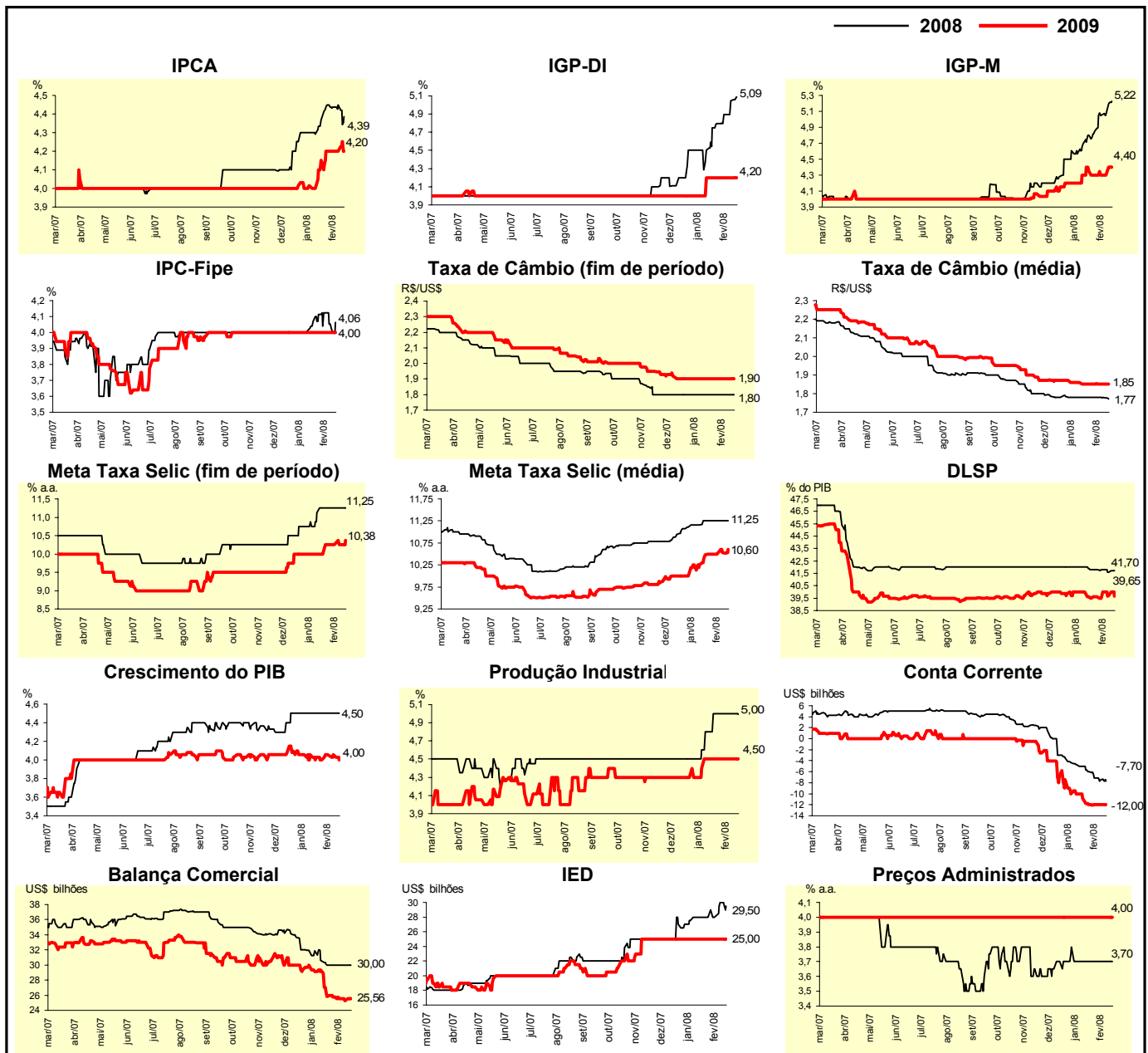

Expectativas de Mercado								
Mediana - Top 5 - Curto Prazo	fev/08				mar/08			
	Há 4 semanas	Há 1 semana	Hoje	Comportamento semanal*	Há 4 semanas	Há 1 semana	Hoje	Comportamento semanal*
IPCA (%)	0,55	0,58	0,52	▼ (1)	0,36	0,35	0,35	= (3)
IGP-DI (%)	0,40	0,40	0,40	= (4)	0,30	0,30	0,30	= (9)
IGP-M (%)	0,56	0,56	0,50	▼ (1)	0,36	0,36	0,35	▼ (1)
Taxa de câmbio - fim de período (R\$/US\$)	1,74	1,76	1,75	▼ (1)	1,73	1,75	1,75	= (2)
Meta Taxa Selic (% a.a.)	-	-	-		11,25	11,25	11,25	= (17)

* comportamento dos indicadores desde o último Relatório de Mercado; os valores entre parênteses expressam o número de semanas em que vem ocorrendo o último comportamento (▲ aumento, ▼ diminuição ou = estabilidade)

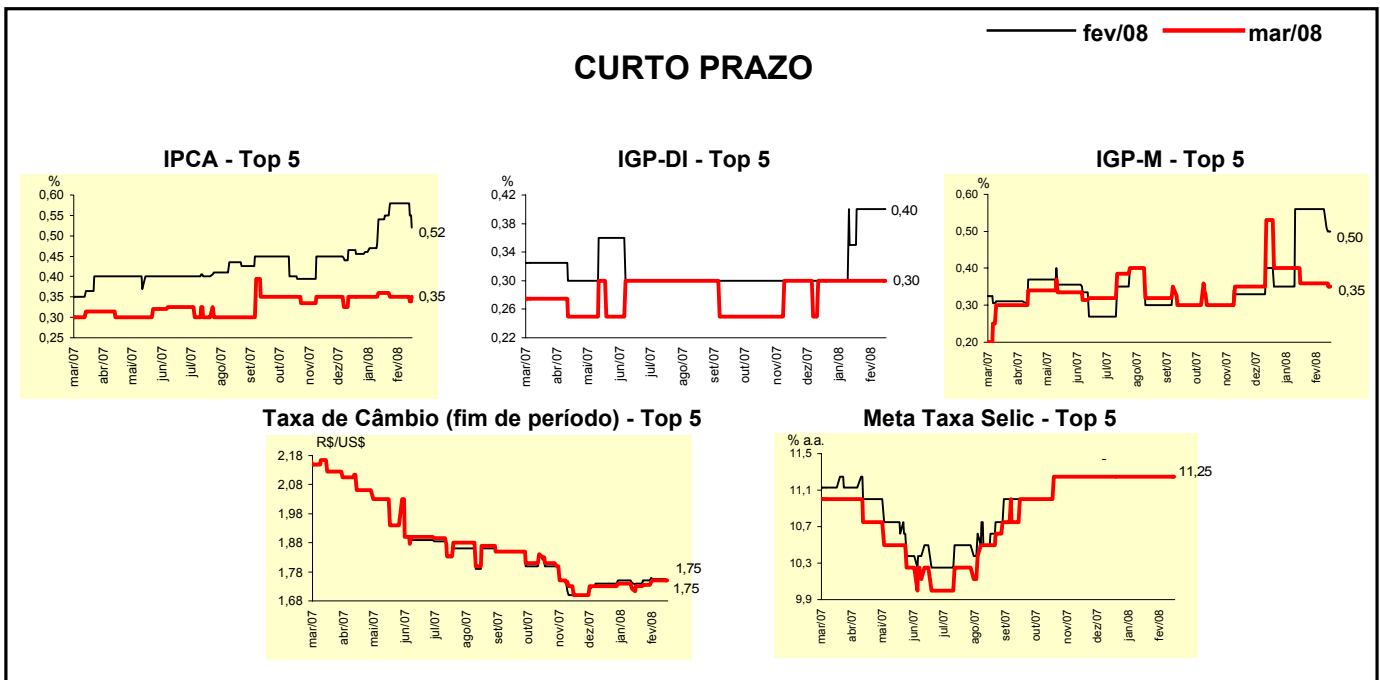

Expectativas de Mercado								
Mediana - Top 5	2008				2009			
	Há 4 semanas	Há 1 semana	Hoje	Comportamento semanal*	Há 4 semanas	Há 1 semana	Hoje	Comportamento semanal*
Curto Prazo								
IPCA (%)	4,59	4,66	4,52	▼ (1)	4,25	4,50	4,25	▼ (1)
IGP-DI (%)	4,39	4,52	4,63	▲ (2)	4,00	4,00	4,00	= (40)
IGP-M (%)	5,74	5,80	5,79	▼ (1)	4,50	4,50	4,80	▲ (1)
Taxa de câmbio - fim de período (R\$/US\$)	1,76	1,76	1,76	= (5)	1,90	1,90	1,90	= (10)
Meta Taxa Selic - fim de período (% a.a.)	11,25	11,25	11,25	= (8)	10,50	10,38	10,38	= (3)
Médio Prazo								
IPCA (%)	4,33	4,52	4,55	▲ (1)	4,00	4,20	4,50	▲ (1)
IGP-DI (%)	5,49	5,38	5,40	▲ (2)	4,52	4,52	4,52	= (5)
IGP-M (%)	5,43	5,72	5,45	▼ (1)	4,60	4,60	4,40	▼ (1)
Taxa de câmbio - fim de período (R\$/US\$)	1,73	1,75	1,76	▲ (1)	1,76	1,76	1,85	▲ (1)
Meta Taxa Selic - fim de período (% a.a.)	11,00	11,00	11,25	▲ (1)	10,00	10,00	11,63	▲ (1)

* comportamento dos indicadores desde o último Relatório de Mercado; os valores entre parênteses expressam o número de semanas em que vem ocorrendo o último comportamento (▲ aumento, ▼ diminuição ou = estabilidade)

Expectativas de Mercado								
Média - Top 5 - Curto Prazo	fev/08				mar/08			
	Há 4 semanas	Há 1 semana	Hoje	Comportamento semanal*	Há 4 semanas	Há 1 semana	Hoje	Comportamento semanal*
IPCA (%)	0,55	0,57	0,53	▼ (1)	0,38	0,36	0,32	▼ (1)
IGP-DI (%)	0,37	0,37	0,38	▲ (1)	0,30	0,30	0,28	▼ (1)
IGP-M (%)	0,52	0,48	0,52	▲ (1)	0,37	0,37	0,33	▼ (1)
Taxa de câmbio - fim de período (R\$/US\$)	1,74	1,76	1,75	▼ (1)	1,73	1,75	1,75	= (1)
Meta Taxa Selic (% a.a.)	-	-	-		11,25	11,25	11,25	= (14)

* comportamento dos indicadores desde o último Relatório de Mercado; os valores entre parênteses expressam o número de semanas em que vem ocorrendo o último comportamento (▲ aumento, ▼ diminuição ou = estabilidade)

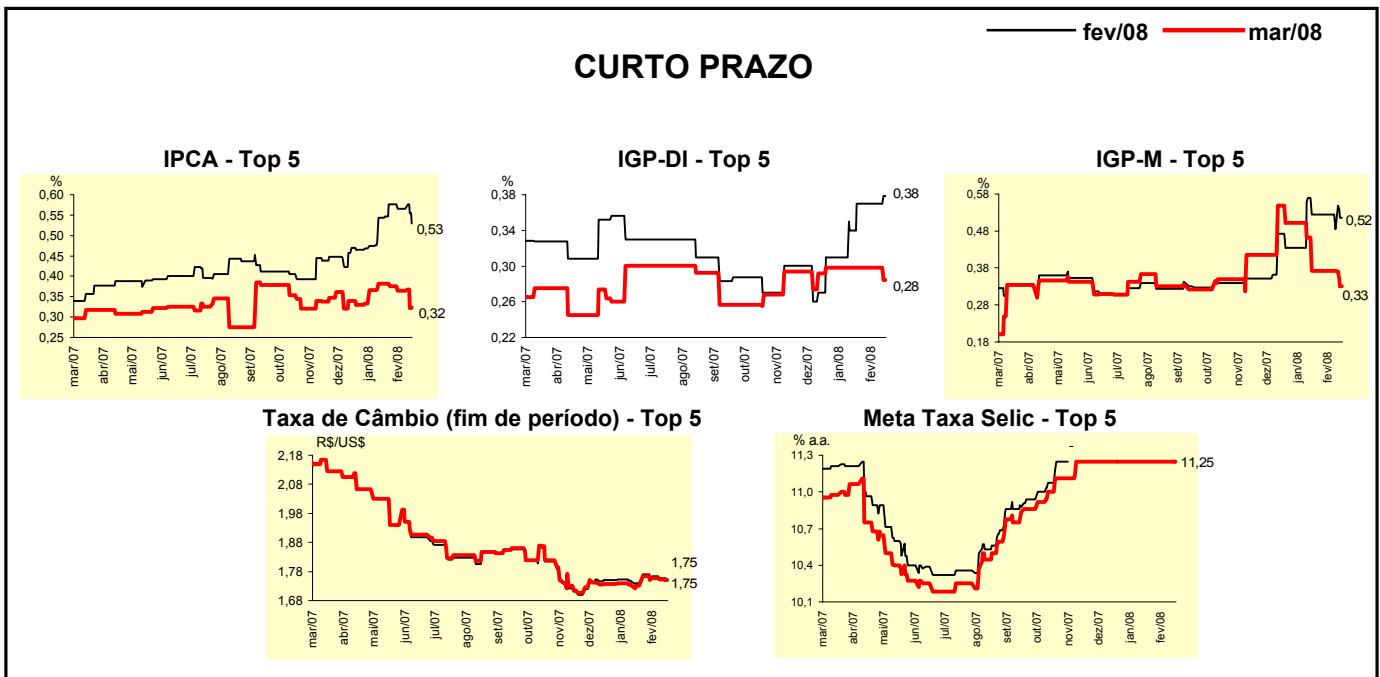

Expectativas de Mercado								
Média - Top 5	2008				2009			
	Há 4 semanas	Há 1 semana	Hoje	Comportamento semanal*	Há 4 semanas	Há 1 semana	Hoje	Comportamento semanal*
Curto Prazo								
IPCA (%)	4,56	4,62	4,46	▼ (1)	4,25	4,38	4,26	▼ (1)
IGP-DI (%)	4,61	4,77	4,86	▲ (2)	3,83	3,83	4,00	▲ (1)
IGP-M (%)	5,37	5,56	5,64	▲ (1)	4,63	4,63	4,75	▲ (1)
Taxa de câmbio - fim de período (R\$/US\$)	1,80	1,81	1,77	▼ (3)	1,92	1,92	1,88	▼ (1)
Meta Taxa Selic - fim de período (% a.a.)	11,04	11,36	11,46	▲ (4)	10,25	10,25	10,25	= (8)
Médio Prazo								
IPCA (%)	4,56	4,61	4,57	▼ (3)	3,93	4,07	4,19	▲ (1)
IGP-DI (%)	5,27	5,36	5,53	▲ (3)	4,64	4,64	4,64	= (5)
IGP-M (%)	5,57	5,66	5,43	▼ (1)	4,64	4,64	4,38	▼ (1)
Taxa de câmbio - fim de período (R\$/US\$)	1,74	1,76	1,76	= (2)	1,79	1,85	1,84	▼ (1)
Meta Taxa Selic - fim de período (% a.a.)	10,85	10,85	11,40	▲ (1)	9,92	9,92	11,88	▲ (1)

* comportamento dos indicadores desde o último Relatório de Mercado; os valores entre parênteses expressam o número de semanas em que vem ocorrendo o último comportamento (▲ aumento, ▼ diminuição ou = estabilidade)