

Expectativas de Mercado				
Inflação nos próximos 12 meses - Suavizada				
Mediana - Agregado	Há 4 semanas	Há 1 semana	Hoje	Comportamento semanal*
IPCA (%)	4,22	4,30	4,26	▼ (2)
IGP-DI (%)	4,37	4,51	4,63	▲ (1)
IGP-M (%)	4,58	4,57	4,51	▼ (2)
IPC-Fipe (%)	3,93	3,99	3,94	▼ (2)

* comportamento dos indicadores desde o último Relatório de Mercado; os valores entre parênteses expressam o número de semanas em que vem ocorrendo o último comportamento (▲ aumento, ▼ diminuição ou = estabilidade)

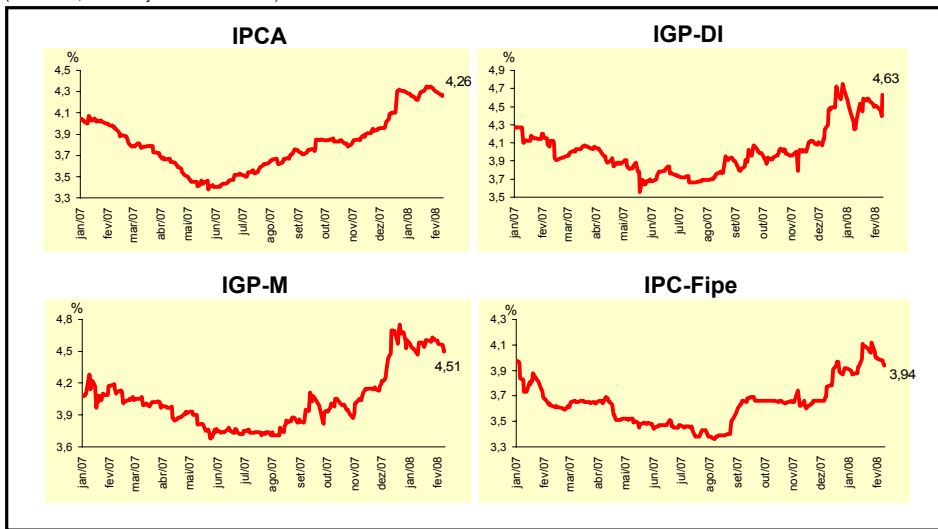

Mediana - Agregado	Expectativas de Mercado							
	jan/08				fev/08			
	Há 4 semanas	Há 1 semana	Hoje	Comportamento semanal*	Há 4 semanas	Há 1 semana	Hoje	Comportamento semanal*
IPCA (%)	0,53	0,60	0,60	= (2)	0,50	0,53	0,53	= (2)
IGP-DI (%)	0,70	0,80	-		0,38	0,42	0,45	▲ (1)
IGP-M (%)	0,81	-	-		0,44	0,48	0,50	▲ (2)
IPC-Fipe (%)	0,55	0,63	-		0,31	0,32	0,34	▲ (2)
Taxa de câmbio - fim de período (R\$/US\$)	1,75	-	-		1,75	1,75	1,75	= (6)
Meta Taxa Selic (% a.a.)	11,25	-	-		-	-	-	

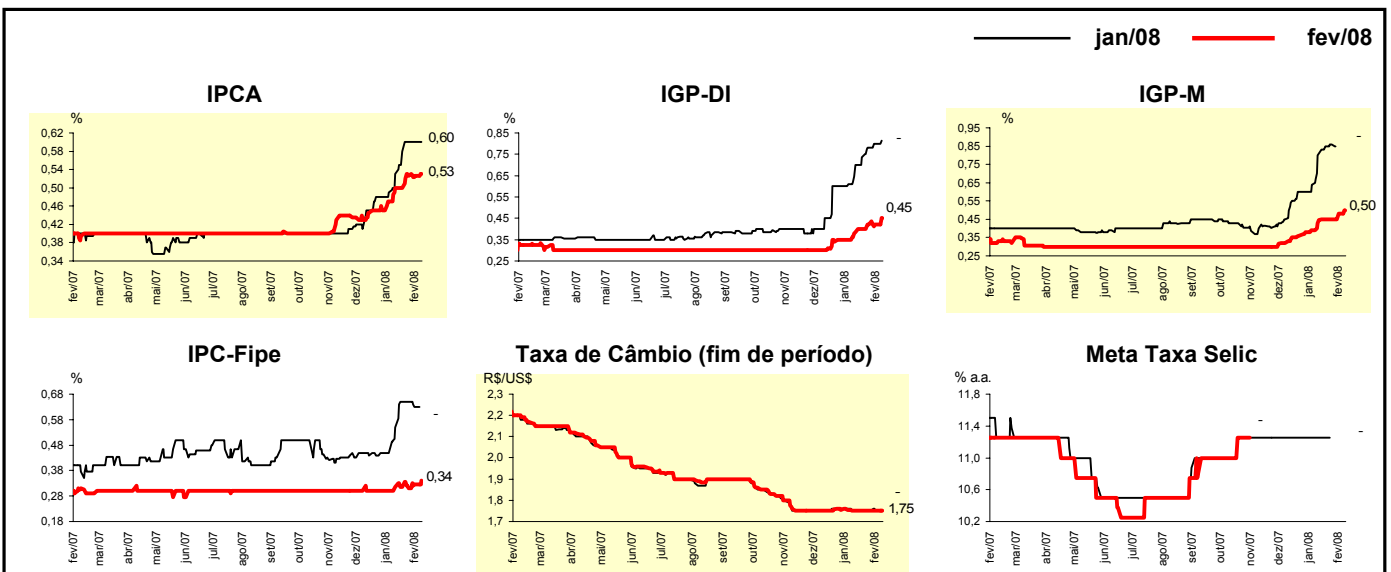

Mediana - Agregado	Expectativas de Mercado							
	2008				2009			
	Há 4 semanas	Há 1 semana	Hoje	Comportamento semanal*	Há 4 semanas	Há 1 semana	Hoje	Comportamento semanal*
IPCA (%)	4,29	4,44	4,45	▲ (1)	4,00	4,20	4,20	▬ (2)
IGP-DI (%)	4,50	4,90	5,05	▲ (4)	4,20	4,20	4,20	▬ (4)
IGP-M (%)	4,69	5,04	5,06	▲ (5)	4,30	4,30	4,30	▬ (2)
IPC-Fipe (%)	4,01	4,12	4,05	▼ (1)	4,00	4,00	4,00	▬ (17)
Taxa de câmbio - fim de período (R\$/US\$)	1,80	1,80	1,80	▬ (12)	1,90	1,90	1,90	▬ (8)
Taxa de câmbio - média do período (R\$/US\$)	1,78	1,78	1,78	▬ (9)	1,86	1,85	1,85	▬ (3)
Meta Taxa Selic - fim de período (% a.a.)	11,13	11,25	11,25	▬ (3)	10,00	10,25	10,25	▬ (2)
Meta Taxa Selic - média do período (% a.a.)	11,16	11,25	11,25	▬ (3)	10,25	10,50	10,53	▲ (1)
Dívida Líquida do Setor Público (% do PIB)	42,00	41,80	41,60	▼ (1)	40,00	40,00	39,70	▼ (1)
PIB (% de crescimento)	4,50	4,50	4,50	▬ (7)	4,06	4,06	4,06	▬ (1)
Produção Industrial (% de crescimento)	4,80	5,00	5,00	▬ (3)	4,50	4,50	4,50	▬ (4)
Conta Corrente (US\$ bilhões)	-4,75	-7,10	-7,50	▼ (11)	-10,00	-12,00	-12,00	▬ (2)
Balança Comercial (US\$ bilhões)	30,60	30,00	30,00	▬ (3)	29,34	25,56	25,28	▼ (4)
Invest. Estrangeiro Direto (US\$ bilhões)	28,00	28,00	30,00	▲ (1)	25,00	25,00	25,00	▬ (13)
Preços Administrados (%)	3,70	3,70	3,70	▬ (5)	4,00	4,00	4,00	▬ (74)

* comportamento dos indicadores desde o último Relatório de Mercado; os valores entre parênteses expressam o número de semanas em que vem ocorrendo o último comportamento (▲ aumento, ▼ diminuição ou = estabilidade)

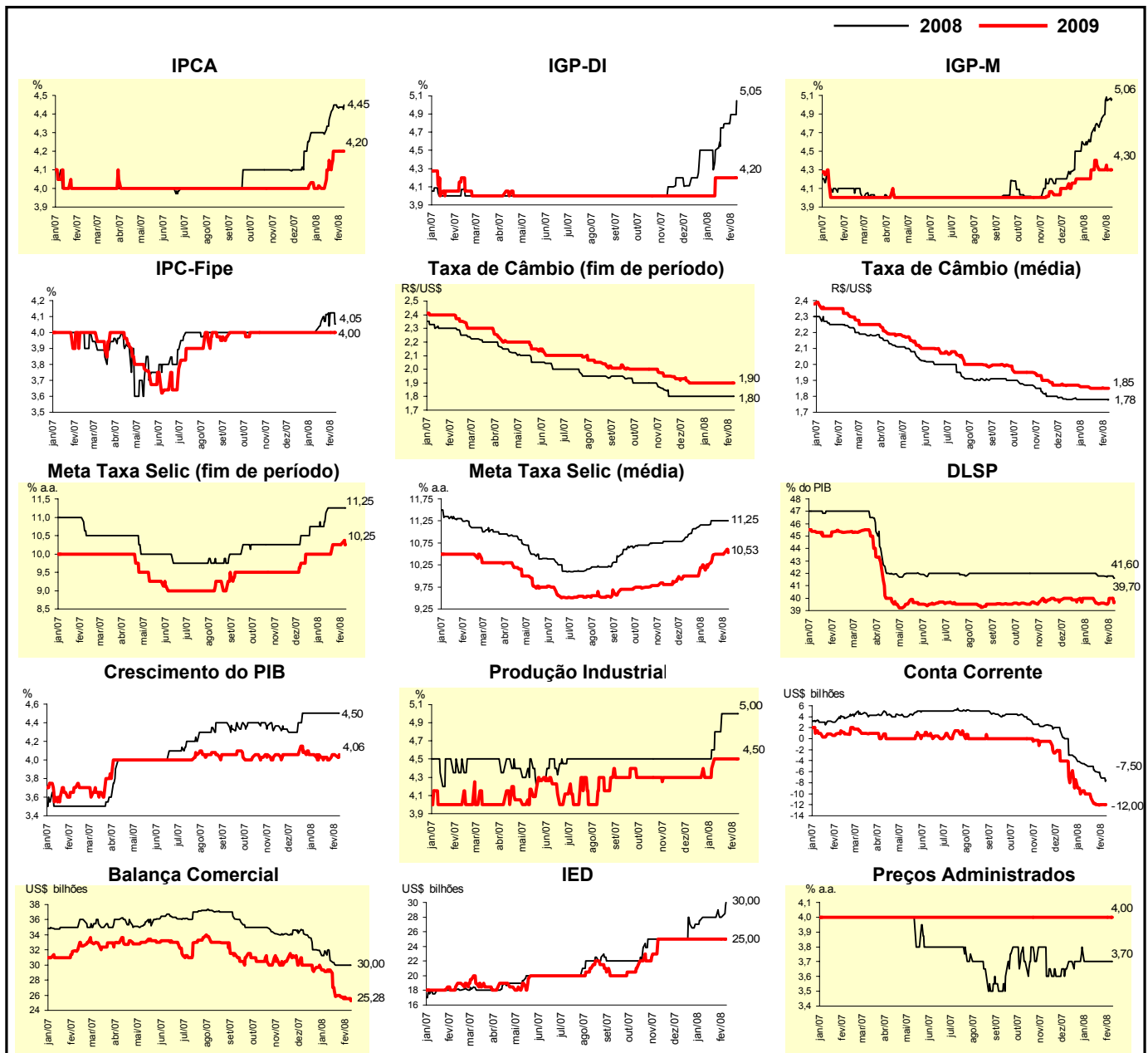

Expectativas de Mercado								
Mediana - Top 5 - Curto Prazo	jan/08				fev/08			
	Há 4 semanas	Há 1 semana	Hoje	Comportamento semanal*	Há 4 semanas	Há 1 semana	Hoje	Comportamento semanal*
IPCA (%)	0,60	0,65	0,65	= (2)	0,54	0,58	0,58	= (2)
IGP-DI (%)	0,55	0,78	-		0,35	0,40	0,40	= (3)
IGP-M (%)	0,88	-	-		0,56	0,56	0,56	= (4)
Taxa de câmbio - fim de período (R\$/US\$)	1,75	-	-		1,74	1,76	1,76	= (1)
Meta Taxa Selic (% a.a.)	11,25	-	-		-	-	-	

* comportamento dos indicadores desde o último Relatório de Mercado; os valores entre parênteses expressam o número de semanas em que vem ocorrendo o último comportamento (▲ aumento, ▼ diminuição ou = estabilidade)

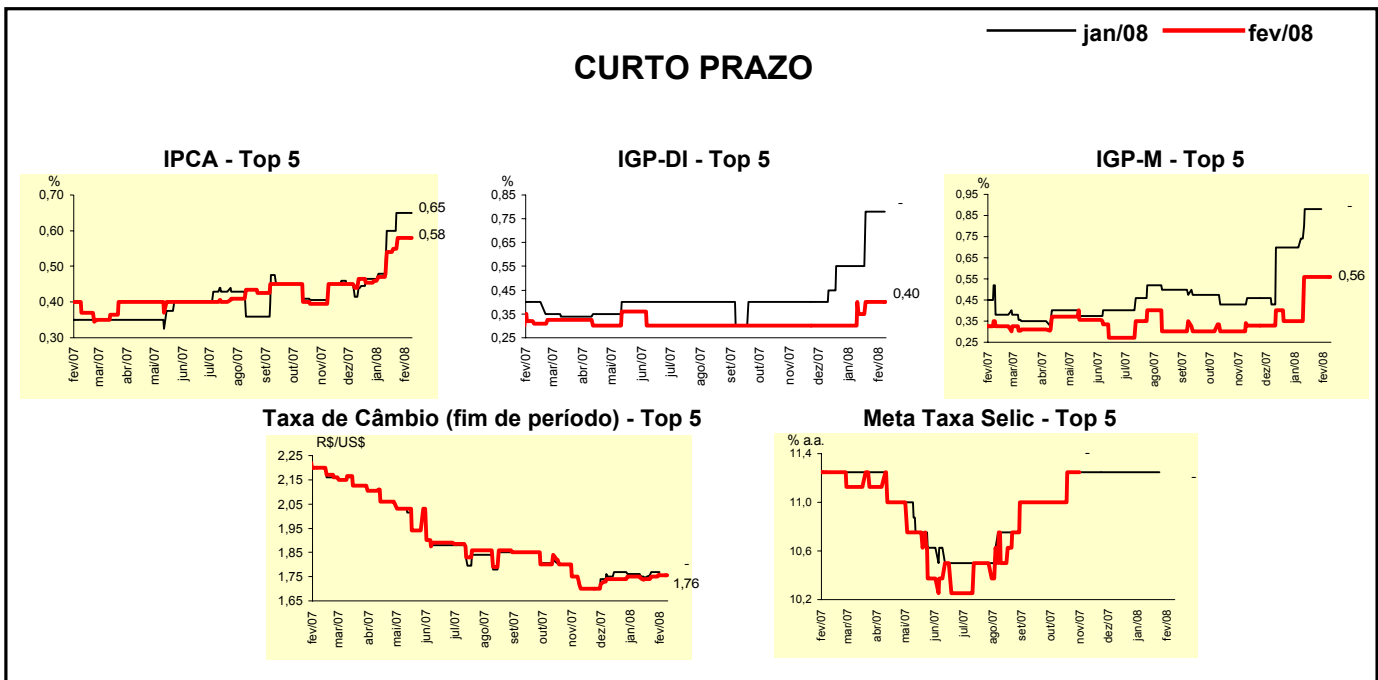

Expectativas de Mercado								
Mediana - Top 5	2008				2009			
	Há 4 semanas	Há 1 semana	Hoje	Comportamento semanal*	Há 4 semanas	Há 1 semana	Hoje	Comportamento semanal*
Curto Prazo								
IPCA (%)	4,47	4,66	4,66	= (2)	4,00	4,50	4,50	= (2)
IGP-DI (%)	4,22	4,39	4,52	▲ (1)	4,00	4,00	4,00	= (39)
IGP-M (%)	5,27	5,80	5,80	= (1)	4,40	4,50	4,50	= (3)
Taxa de câmbio - fim de período (R\$/US\$)	1,76	1,76	1,76	= (4)	1,90	1,90	1,90	= (9)
Meta Taxa Selic - fim de período (% a.a.)	11,25	11,25	11,25	= (7)	10,38	10,38	10,38	= (2)
Médio Prazo								
IPCA (%)	4,29	4,52	4,52	= (1)	4,00	4,20	4,20	= (2)
IGP-DI (%)	5,02	5,16	5,38	▲ (1)	4,52	4,52	4,52	= (4)
IGP-M (%)	5,43	5,37	5,72	▲ (1)	4,60	4,60	4,60	= (4)
Taxa de câmbio - fim de período (R\$/US\$)	1,75	1,75	1,75	= (1)	1,76	1,76	1,76	= (9)
Meta Taxa Selic - fim de período (% a.a.)	11,00	11,00	11,00	= (1)	10,00	10,00	10,00	= (4)

* comportamento dos indicadores desde o último Relatório de Mercado; os valores entre parênteses expressam o número de semanas em que vem ocorrendo o último comportamento (▲ aumento, ▼ diminuição ou = estabilidade)

Expectativas de Mercado								
Média - Top 5 - Curto Prazo	jan/08				fev/08			
	Há 4 semanas	Há 1 semana	Hoje	Comportamento semanal*	Há 4 semanas	Há 1 semana	Hoje	Comportamento semanal*
IPCA (%)	0,58	0,65	0,65	= (2)	0,54	0,57	0,57	= (1)
IGP-DI (%)	0,61	0,76	-		0,34	0,37	0,37	= (3)
IGP-M (%)	0,85	-	-		0,57	0,52	0,48	▼ (1)
Taxa de câmbio - fim de período (R\$/US\$)	1,75	-	-		1,74	1,76	1,76	= (1)
Meta Taxa Selic (% a.a.)	11,25	-	-		-	-	-	

* comportamento dos indicadores desde o último Relatório de Mercado; os valores entre parênteses expressam o número de semanas em que vem ocorrendo o último comportamento (▲ aumento, ▼ diminuição ou = estabilidade)

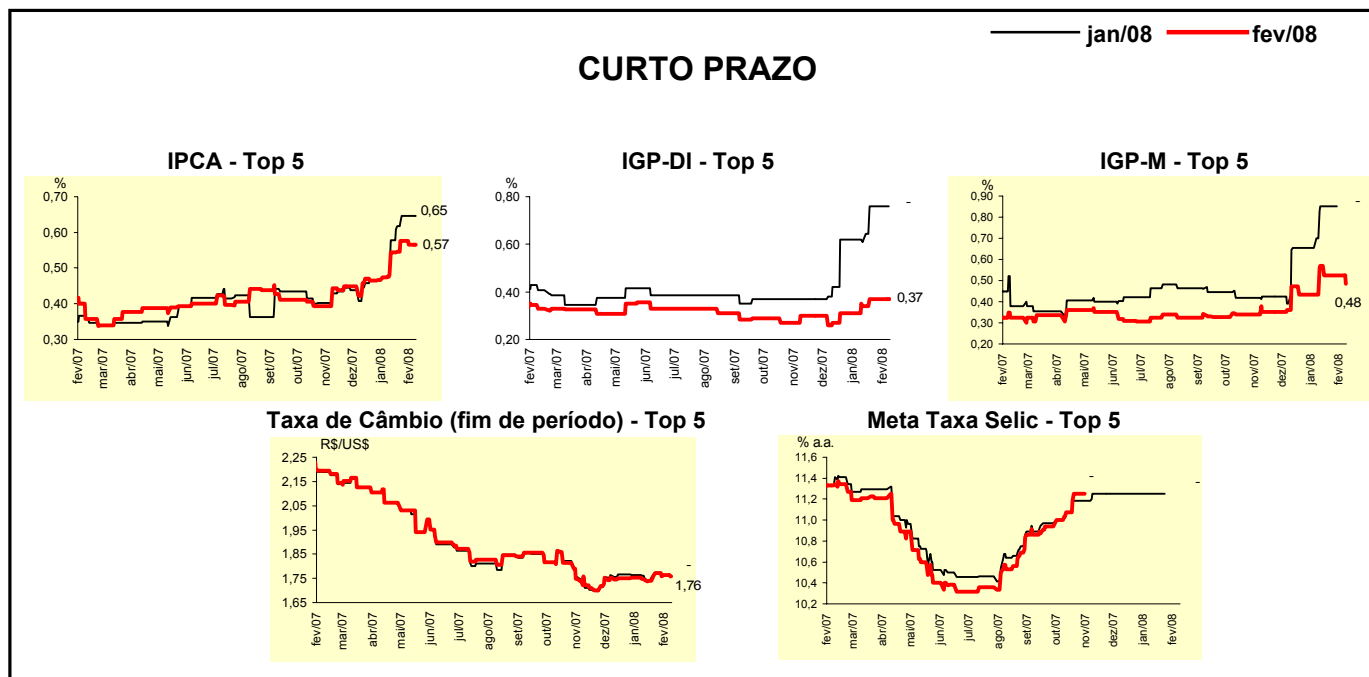

Expectativas de Mercado								
Média - Top 5	2008				2009			
	Há 4 semanas	Há 1 semana	Hoje	Comportamento semanal*	Há 4 semanas	Há 1 semana	Hoje	Comportamento semanal*
Curto Prazo								
IPCA (%)	4,52	4,62	4,62	= (2)	4,20	4,38	4,38	= (2)
IGP-DI (%)	4,44	4,61	4,77	▲ (1)	3,83	3,83	3,83	= (4)
IGP-M (%)	5,28	5,60	5,56	▼ (1)	4,57	4,63	4,63	= (3)
Taxa de câmbio - fim de período (R\$/US\$)	1,79	1,82	1,81	▼ (2)	1,90	1,92	1,92	= (3)
Meta Taxa Selic - fim de período (% a.a.)	11,07	11,25	11,36	▲ (3)	10,25	10,25	10,25	= (7)
Médio Prazo								
IPCA (%)	4,52	4,64	4,61	▼ (2)	3,93	4,07	4,07	= (2)
IGP-DI (%)	5,14	5,28	5,36	▲ (2)	4,64	4,64	4,64	= (4)
IGP-M (%)	5,59	5,58	5,66	▲ (1)	4,64	4,64	4,64	= (4)
Taxa de câmbio - fim de período (R\$/US\$)	1,76	1,76	1,76	= (1)	1,85	1,85	1,85	= (1)
Meta Taxa Selic - fim de período (% a.a.)	10,85	10,85	10,85	= (1)	9,92	9,92	9,92	= (4)

* comportamento dos indicadores desde o último Relatório de Mercado; os valores entre parênteses expressam o número de semanas em que vem ocorrendo o último comportamento (▲ aumento, ▼ diminuição ou = estabilidade)