

Expectativas de Mercado				
Inflação nos próximos 12 meses - Suavizada				
Mediana - Agregado	Há 4 semanas	Há 1 semana	Hoje	Comportamento semanal*
IPCA (%)	4,30	4,31	4,35	▲ ( 2 )
IGP-DI (%)	4,69	4,59	4,56	▼ ( 1 )
IGP-M (%)	4,61	4,61	4,63	▲ ( 3 )
IPC-Fipe (%)	3,92	4,09	4,12	▲ ( 3 )

\* comportamento dos indicadores desde o último Relatório de Mercado; os valores entre parênteses expressam o número de semanas em que vem ocorrendo o último comportamento  
(▲ aumento, ▼ diminuição ou = estabilidade)

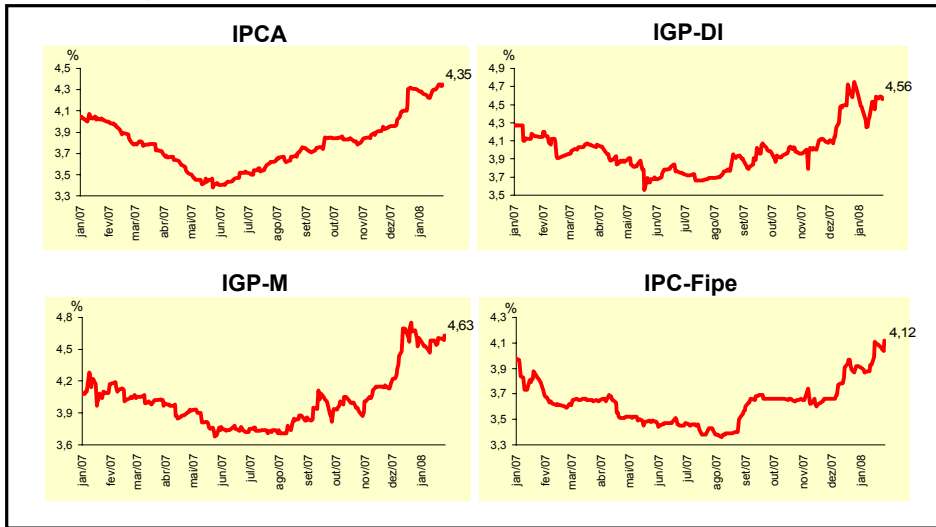

Mediana - Agregado	Expectativas de Mercado							
	jan/08				fev/08			
	Há 4 semanas	Há 1 semana	Hoje	Comportamento semanal*	Há 4 semanas	Há 1 semana	Hoje	Comportamento semanal*
IPCA (%)	0,48	0,58	0,60	▲ ( 4 )	0,45	0,50	0,53	▲ ( 1 )
IGP-DI (%)	0,60	0,74	0,78	▲ ( 4 )	0,35	0,40	0,42	▲ ( 3 )
IGP-M (%)	0,60	0,85	0,86	▲ ( 4 )	0,38	0,45	0,45	= ( 1 )
IPC-Fipe (%)	0,45	0,65	0,65	= ( 1 )	0,30	0,31	0,31	= ( 2 )
Taxa de câmbio - fim de período (R\$/US\$)	1,76	1,75	1,75	= ( 2 )	1,75	1,75	1,75	= ( 4 )
Meta Taxa Selic (% a.a.)	11,25	11,25	-		-	-	-	

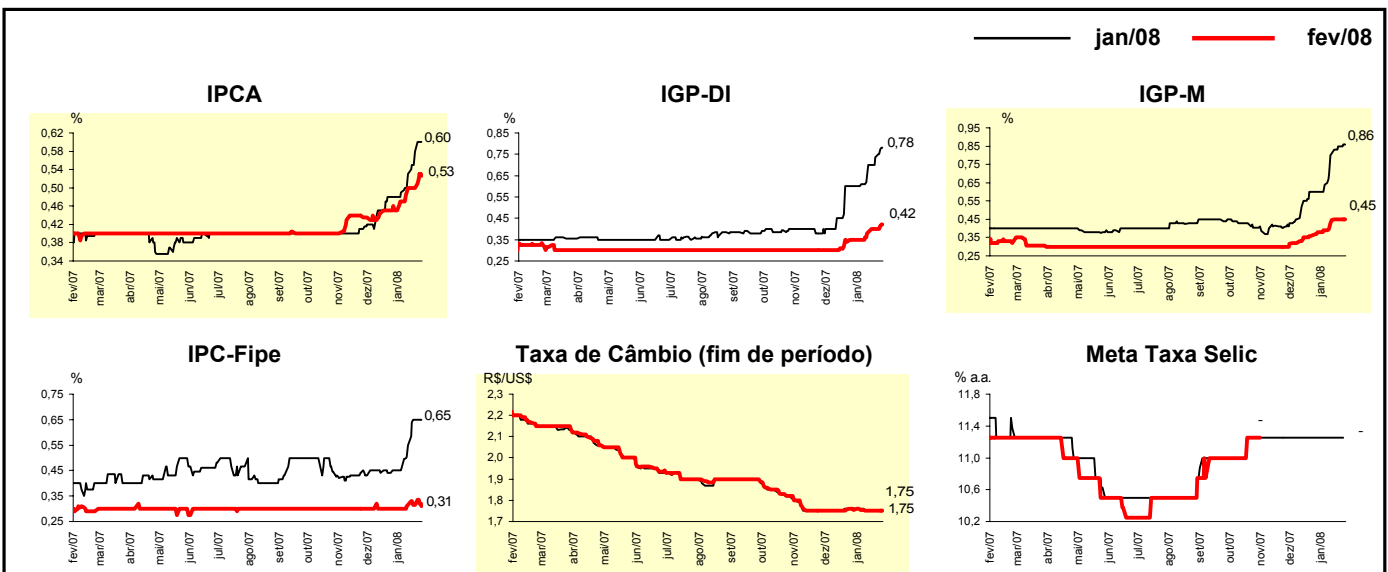

Mediana - Agregado	Expectativas de Mercado							
	2008				2009			
	Há 4 semanas	Há 1 semana	Hoje	Comportamento semanal*	Há 4 semanas	Há 1 semana	Hoje	Comportamento semanal*
IPCA (%)	4,30	4,37	4,45	▲ (2)	4,00	4,15	4,20	▲ (2)
IGP-DI (%)	4,50	4,75	4,79	▲ (2)	4,00	4,20	4,20	= (2)
IGP-M (%)	4,60	4,80	4,85	▲ (3)	4,20	4,35	4,30	▼ (1)
IPC-Fipe (%)	4,00	4,07	4,11	▲ (3)	4,00	4,00	4,00	= (15)
Taxa de câmbio - fim de período (R\$/US\$)	1,80	1,80	1,80	= (10)	1,90	1,90	1,90	= (6)
Taxa de câmbio - média do período (R\$/US\$)	1,78	1,78	1,78	= (7)	1,87	1,85	1,85	= (1)
Meta Taxa Selic - fim de período (% a.a.)	10,75	11,25	11,25	= (1)	10,00	10,00	10,25	▲ (1)
Meta Taxa Selic - média do período (% a.a.)	11,12	11,25	11,25	= (1)	10,00	10,48	10,50	▲ (2)
Dívida Líquida do Setor Público (% do PIB)	42,00	41,80	41,80	= (1)	40,00	39,50	39,60	▲ (1)
PIB (% de crescimento)	4,50	4,50	4,50	= (5)	4,06	4,03	4,00	▼ (2)
Produção Industrial (% de crescimento)	4,50	5,00	5,00	= (1)	4,30	4,50	4,50	= (2)
Conta Corrente (US\$ bilhões)	-3,50	-5,00	-6,00	▼ (9)	-7,40	-10,78	-12,00	▼ (2)
Balança Comercial (US\$ bilhões)	31,94	30,00	30,00	= (1)	30,00	25,80	25,78	▼ (2)
Invest. Estrangeiro Direto (US\$ bilhões)	27,00	28,00	28,00	= (2)	25,00	25,00	25,00	= (11)
Preços Administrados (%)	3,80	3,70	3,70	= (3)	4,00	4,00	4,00	= (72)

\* comportamento dos indicadores desde o último Relatório de Mercado; os valores entre parênteses expressam o número de semanas em que vem ocorrendo o último comportamento (▲ aumento, ▼ diminuição ou = estabilidade)

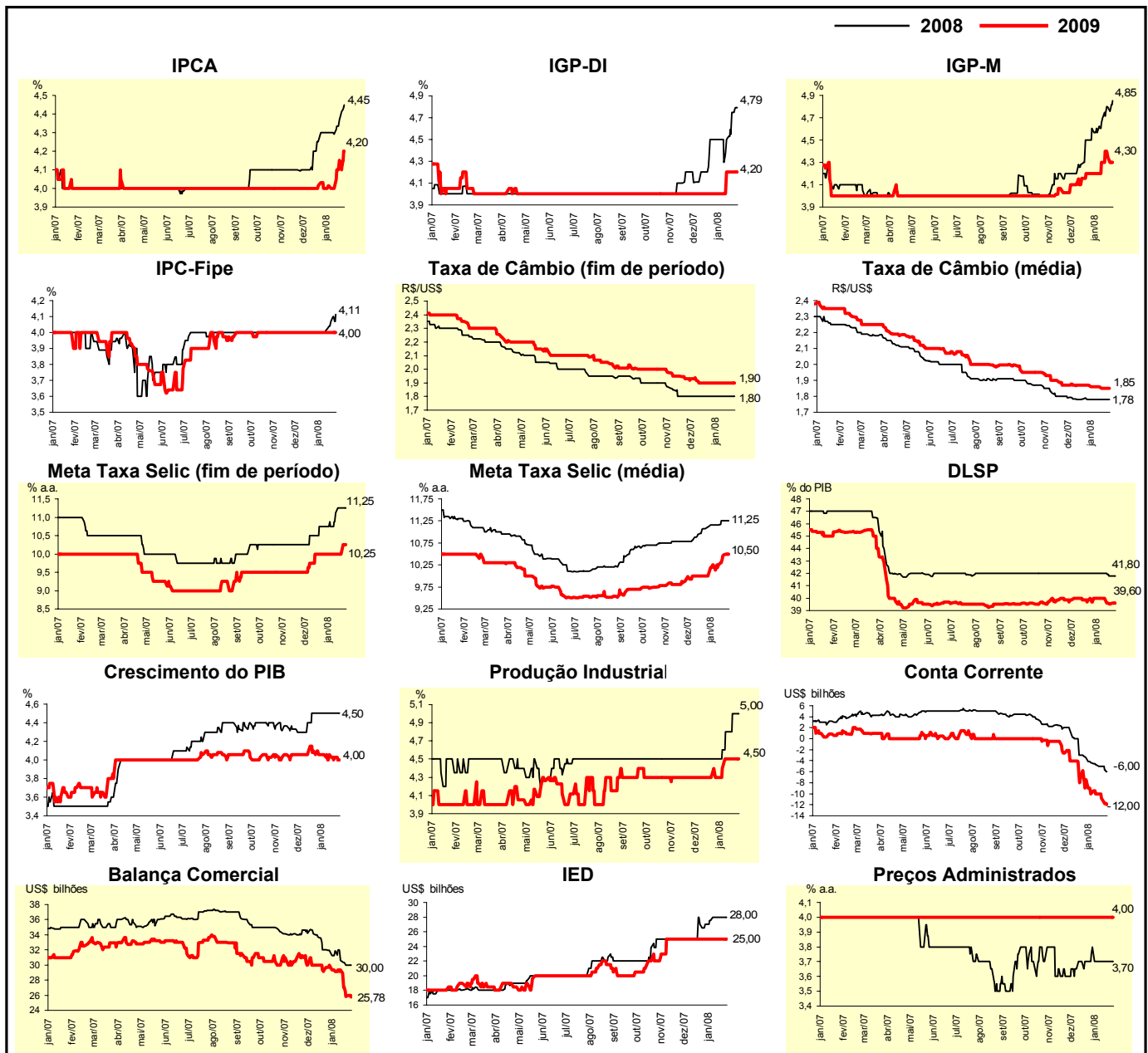

Expectativas de Mercado								
Mediana - Top 5 - Curto Prazo	jan/08				fev/08			
	Há 4 semanas	Há 1 semana	Hoje	Comportamento semanal*	Há 4 semanas	Há 1 semana	Hoje	Comportamento semanal*
IPCA (%)	0,46	0,60	0,65	▲ (1)	0,46	0,55	0,58	▲ (4)
IGP-DI (%)	0,55	0,78	0,78	= (1)	0,30	0,40	0,40	= (1)
IGP-M (%)	0,70	0,88	0,88	= (2)	0,35	0,56	0,56	= (2)
Taxa de câmbio - fim de período (R\$/US\$)	1,76	1,75	1,77	▲ (1)	1,75	1,74	1,75	▲ (1)
Meta Taxa Selic (% a.a.)	11,25	11,25	-		-	-	-	

\* comportamento dos indicadores desde o último Relatório de Mercado; os valores entre parênteses expressam o número de semanas em que vem ocorrendo o último comportamento (▲ aumento, ▼ diminuição ou = estabilidade)

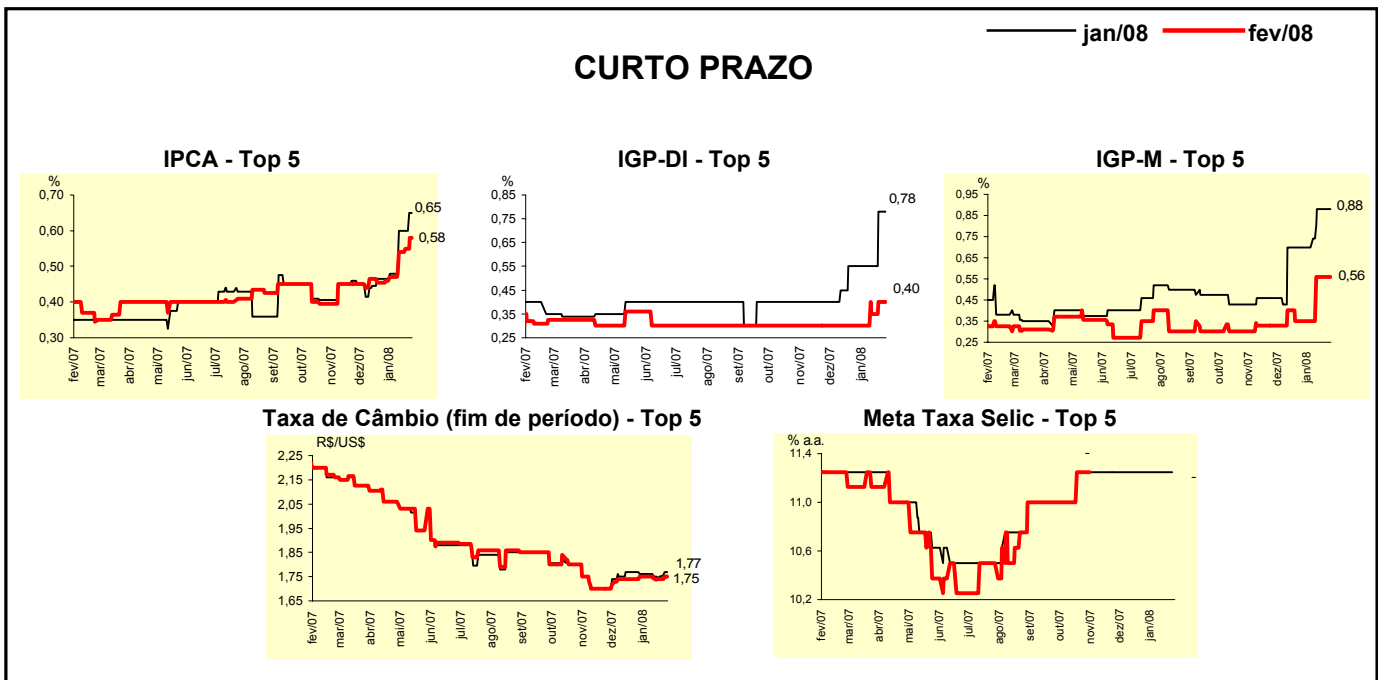

Expectativas de Mercado								
Mediana - Top 5	2008				2009			
	Há 4 semanas	Há 1 semana	Hoje	Comportamento semanal*	Há 4 semanas	Há 1 semana	Hoje	Comportamento semanal*
<b>Curto Prazo</b>								
IPCA (%)	4,00	4,59	4,66	▲ (3)	4,00	4,25	4,50	▲ (2)
IGP-DI (%)	4,30	4,39	4,39	= (1)	4,00	4,00	4,00	= (37)
IGP-M (%)	4,43	5,74	5,74	= (1)	4,20	4,50	4,50	= (1)
Taxa de câmbio - fim de período (R\$/US\$)	1,80	1,76	1,76	= (2)	1,90	1,90	1,90	= (7)
Meta Taxa Selic - fim de período (% a.a.)	11,25	11,25	11,25	= (5)	10,38	10,50	10,38	▼ (1)
<b>Médio Prazo</b>								
IPCA (%)	4,20	4,33	4,56	▲ (3)	4,00	4,00	4,20	▲ (1)
IGP-DI (%)	4,80	5,49	5,16	▼ (1)	4,25	4,52	4,52	= (2)
IGP-M (%)	5,36	5,43	5,43	= (2)	4,50	4,60	4,60	= (2)
Taxa de câmbio - fim de período (R\$/US\$)	1,75	1,73	1,73	= (1)	1,76	1,76	1,76	= (7)
Meta Taxa Selic - fim de período (% a.a.)	10,63	11,00	10,88	▼ (1)	9,38	10,00	10,00	= (2)

\* comportamento dos indicadores desde o último Relatório de Mercado; os valores entre parênteses expressam o número de semanas em que vem ocorrendo o último comportamento (▲ aumento, ▼ diminuição ou = estabilidade)

Expectativas de Mercado								
Média - Top 5 - Curto Prazo	jan/08				fev/08			
	Há 4 semanas	Há 1 semana	Hoje	Comportamento semanal*	Há 4 semanas	Há 1 semana	Hoje	Comportamento semanal*
IPCA (%)	0,47	0,62	0,65	▲ (3)	0,47	0,55	0,58	▲ (3)
IGP-DI (%)	0,62	0,76	0,76	= (1)	0,31	0,37	0,37	= (1)
IGP-M (%)	0,66	0,85	0,85	= (2)	0,43	0,52	0,52	= (1)
Taxa de câmbio - fim de período (R\$/US\$)	1,76	1,75	1,77	▲ (1)	1,75	1,74	1,77	▲ (1)
Meta Taxa Selic (% a.a.)	11,25	11,25	-		-	-	-	

\* comportamento dos indicadores desde o último Relatório de Mercado; os valores entre parênteses expressam o número de semanas em que vem ocorrendo o último comportamento (▲ aumento, ▼ diminuição ou = estabilidade)

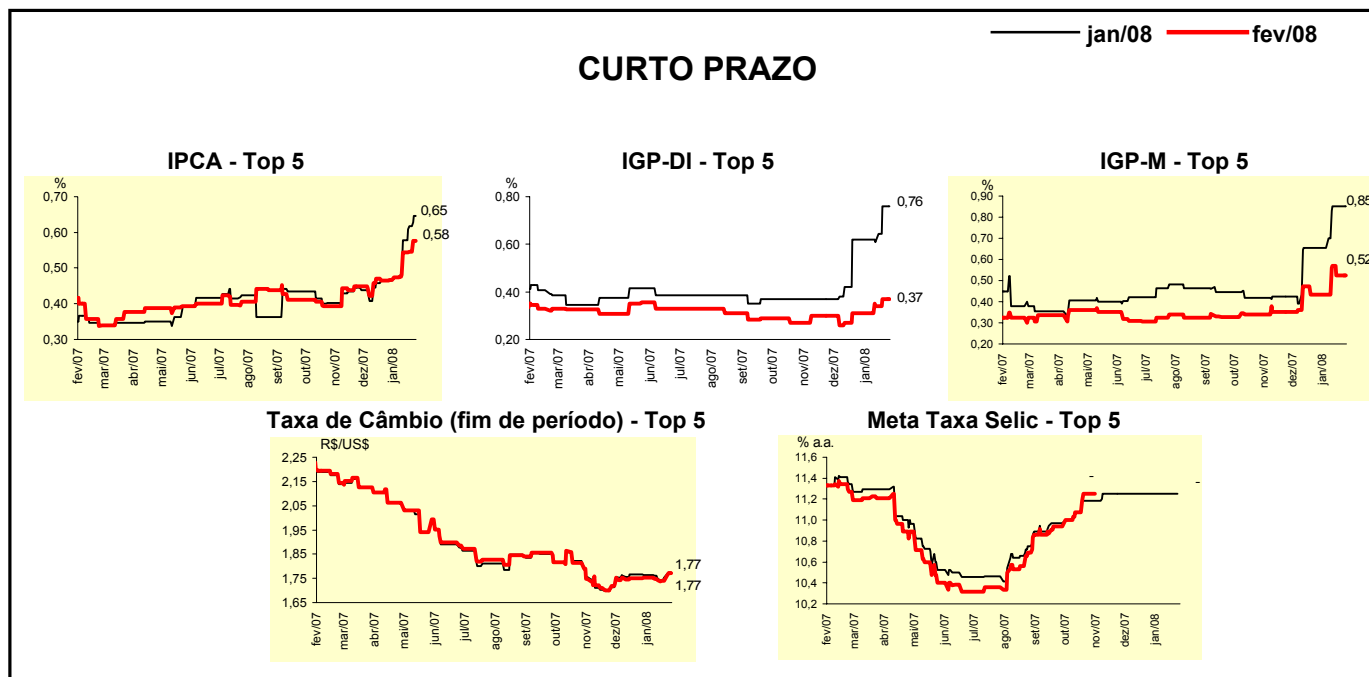

Expectativas de Mercado								
Média - Top 5	2008				2009			
	Há 4 semanas	Há 1 semana	Hoje	Comportamento semanal*	Há 4 semanas	Há 1 semana	Hoje	Comportamento semanal*
<b>Curto Prazo</b>								
IPCA (%)	4,13	4,56	4,62	▲ (3)	4,15	4,25	4,38	▲ (3)
IGP-DI (%)	4,60	4,61	4,61	= (1)	3,93	3,83	3,83	= (2)
IGP-M (%)	4,34	5,37	5,37	= (1)	4,23	4,63	4,63	= (1)
Taxa de câmbio - fim de período (R\$/US\$)	1,80	1,80	1,83	▲ (2)	1,90	1,92	1,92	= (1)
Meta Taxa Selic - fim de período (% a.a.)	11,07	11,04	11,07	▲ (1)	10,25	10,25	10,25	= (5)
<b>Médio Prazo</b>								
IPCA (%)	4,27	4,56	4,65	▲ (3)	4,14	3,93	4,07	▲ (1)
IGP-DI (%)	4,72	5,27	5,26	▼ (1)	4,33	4,64	4,64	= (2)
IGP-M (%)	4,85	5,57	5,58	▲ (1)	4,35	4,64	4,64	= (2)
Taxa de câmbio - fim de período (R\$/US\$)	1,77	1,74	1,74	= (1)	1,85	1,79	1,79	= (1)
Meta Taxa Selic - fim de período (% a.a.)	10,56	10,85	10,75	▼ (1)	9,31	9,92	9,92	= (2)

\* comportamento dos indicadores desde o último Relatório de Mercado; os valores entre parênteses expressam o número de semanas em que vem ocorrendo o último comportamento (▲ aumento, ▼ diminuição ou = estabilidade)