

Expectativas de Mercado				
Inflação nos próximos 12 meses - Suavizada				
Mediana - Agregado	Há 4 semanas	Há 1 semana	Hoje	Comportamento semanal*
IPCA (%)	4,32	4,22	4,31	▲ (1)
IGP-DI (%)	4,64	4,37	4,59	▲ (1)
IGP-M (%)	4,67	4,58	4,61	▲ (2)
IPC-Fipe (%)	3,89	3,93	4,09	▲ (2)

* comportamento dos indicadores desde o último Relatório de Mercado; os valores entre parênteses expressam o número de semanas em que vem ocorrendo o último comportamento

(▲ aumento, ▼ diminuição ou = estabilidade)

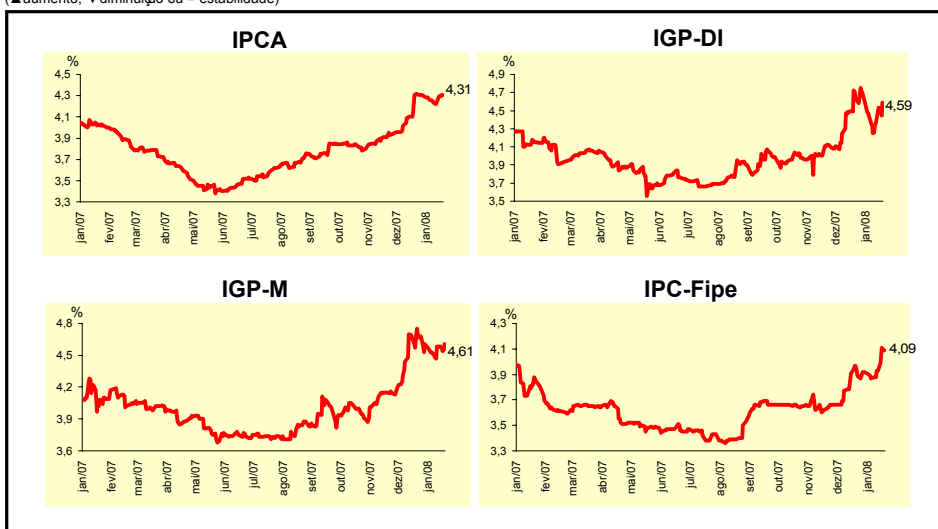

Mediana - Agregado	Expectativas de Mercado							
	jan/08				fev/08			
	Há 4 semanas	Há 1 semana	Hoje	Comportamento semanal*	Há 4 semanas	Há 1 semana	Hoje	Comportamento semanal*
IPCA (%)	0,48	0,53	0,58	▲ (3)	0,45	0,50	0,50	= (1)
IGP-DI (%)	0,60	0,70	0,74	▲ (3)	0,34	0,38	0,40	▲ (2)
IGP-M (%)	0,60	0,81	0,85	▲ (3)	0,36	0,44	0,45	▲ (8)
IPC-Fipe (%)	0,44	0,55	0,65	▲ (2)	0,30	0,31	0,31	= (1)
Taxa de câmbio - fim de período (R\$/US\$)	1,76	1,75	1,75	= (1)	1,76	1,75	1,75	= (3)
Meta Taxa Selic (% a.a.)	11,25	11,25	11,25	= (13)	-	-	-	-

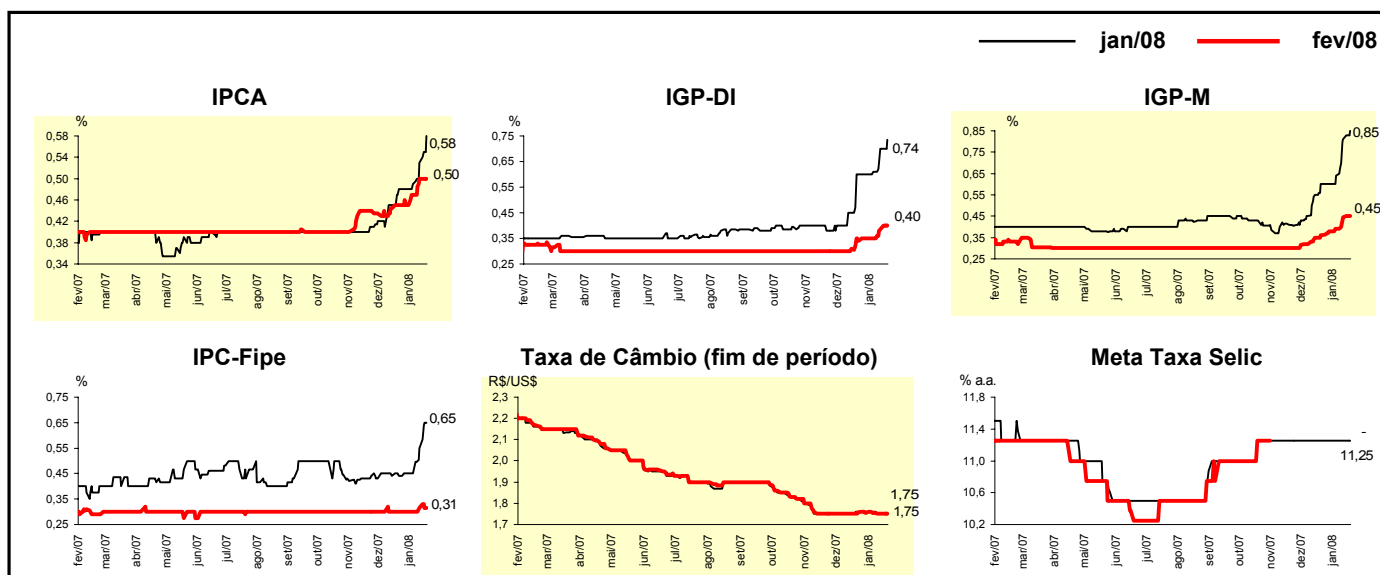

Mediana - Agregado	Expectativas de Mercado							
	2008				2009			
	Há 4 semanas	Há 1 semana	Hoje	Comportamento semanal*	Há 4 semanas	Há 1 semana	Hoje	Comportamento semanal*
IPCA (%)	4,25	4,29	4,37	▲ (1)	4,02	4,00	4,15	▲ (1)
IGP-DI (%)	4,50	4,50	4,75	▲ (1)	4,00	4,20	4,20	= (1)
IGP-M (%)	4,50	4,69	4,80	▲ (2)	4,20	4,30	4,35	▲ (2)
IPC-Fipe (%)	4,00	4,01	4,07	▲ (2)	4,00	4,00	4,00	= (14)
Taxa de câmbio - fim de período (R\$/US\$)	1,80	1,80	1,80	= (9)	1,90	1,90	1,90	= (5)
Taxa de câmbio - média do período (R\$/US\$)	1,78	1,78	1,78	= (6)	1,87	1,86	1,85	▼ (1)
Meta Taxa Selic - fim de período (% a.a.)	10,75	11,13	11,25	▲ (2)	10,00	10,00	10,00	= (5)
Meta Taxa Selic - média do período (% a.a.)	11,08	11,16	11,25	▲ (1)	10,00	10,25	10,48	▲ (1)
Dívida Líquida do Setor Público (% do PIB)	42,00	42,00	41,80	▼ (1)	39,85	40,00	39,50	▼ (1)
PIB (% de crescimento)	4,50	4,50	4,50	= (4)	4,10	4,06	4,03	▼ (1)
Produção Industrial (% de crescimento)	4,50	4,80	5,00	▲ (3)	4,30	4,50	4,50	= (1)
Conta Corrente (US\$ bilhões)	-3,00	-4,75	-5,00	▼ (8)	-6,90	-10,00	-10,78	▼ (1)
Balança Comercial (US\$ bilhões)	32,00	30,60	30,00	▼ (8)	29,34	29,34	25,80	▼ (1)
Invest. Estrangeiro Direto (US\$ bilhões)	27,00	28,00	28,00	= (1)	25,00	25,00	25,00	= (10)
Preços Administrados (%)	3,70	3,70	3,70	= (2)	4,00	4,00	4,00	= (71)

* comportamento dos indicadores desde o último Relatório de Mercado; os valores entre parênteses expressam o número de semanas em que vem ocorrendo o último comportamento (▲ aumento, ▼ diminuição ou = estabilidade)

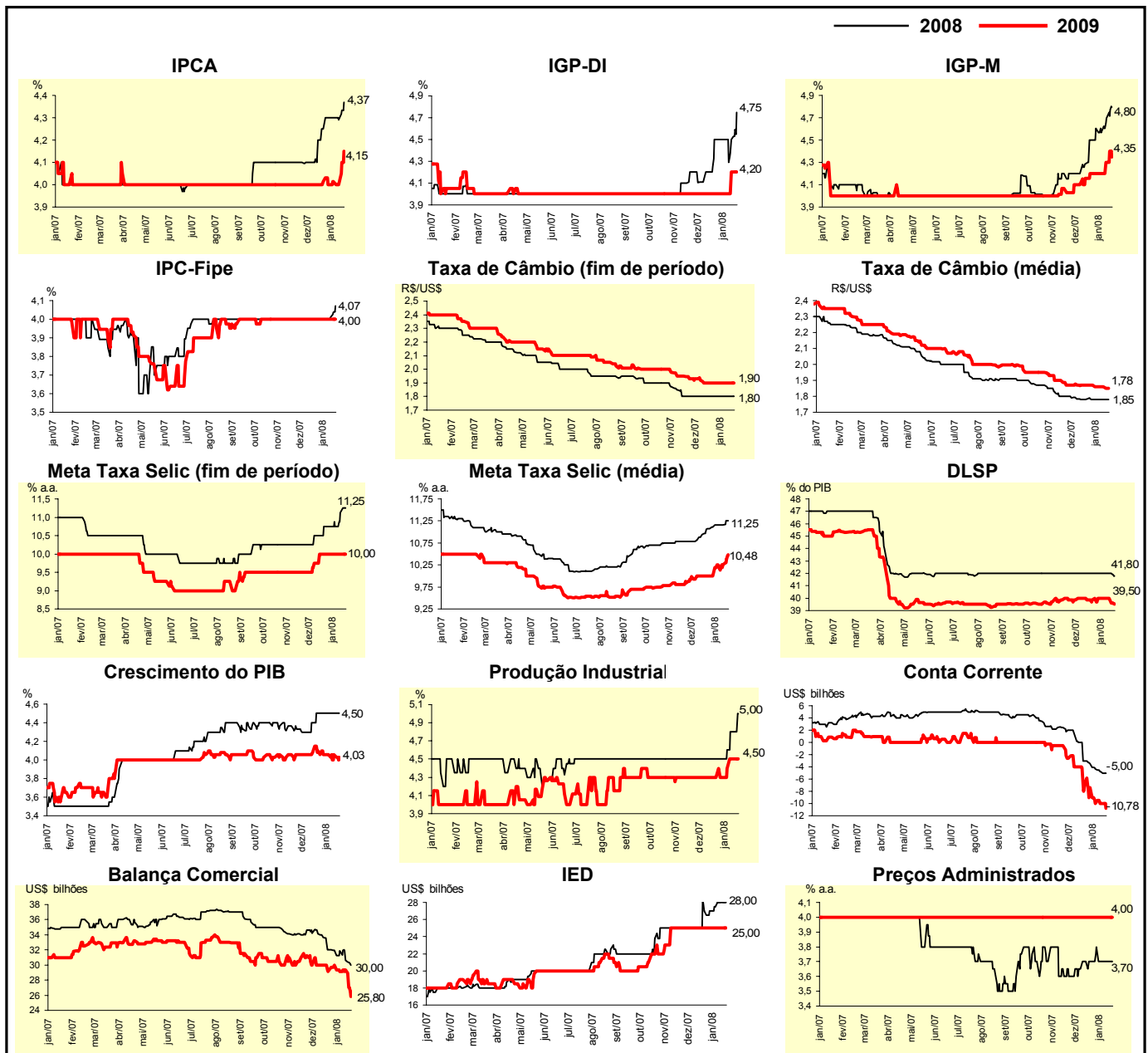

Expectativas de Mercado								
Mediana - Top 5 - Curto Prazo	jan/08				fev/08			
	Há 4 semanas	Há 1 semana	Hoje	Comportamento semanal*	Há 4 semanas	Há 1 semana	Hoje	Comportamento semanal*
IPCA (%)	0,46	0,60	0,60	= (1)	0,46	0,54	0,55	▲ (3)
IGP-DI (%)	0,55	0,55	0,78	▲ (1)	0,30	0,35	0,40	▲ (2)
IGP-M (%)	0,70	0,88	0,88	= (1)	0,35	0,56	0,56	= (1)
Taxa de câmbio - fim de período (R\$/US\$)	1,77	1,75	1,75	= (1)	1,74	1,74	1,74	= (1)
Meta Taxa Selic (% a.a.)	11,25	11,25	11,25	= (13)	-	-	-	

* comportamento dos indicadores desde o último Relatório de Mercado; os valores entre parênteses expressam o número de semanas em que vem ocorrendo o último comportamento (▲ aumento, ▼ diminuição ou = estabilidade)

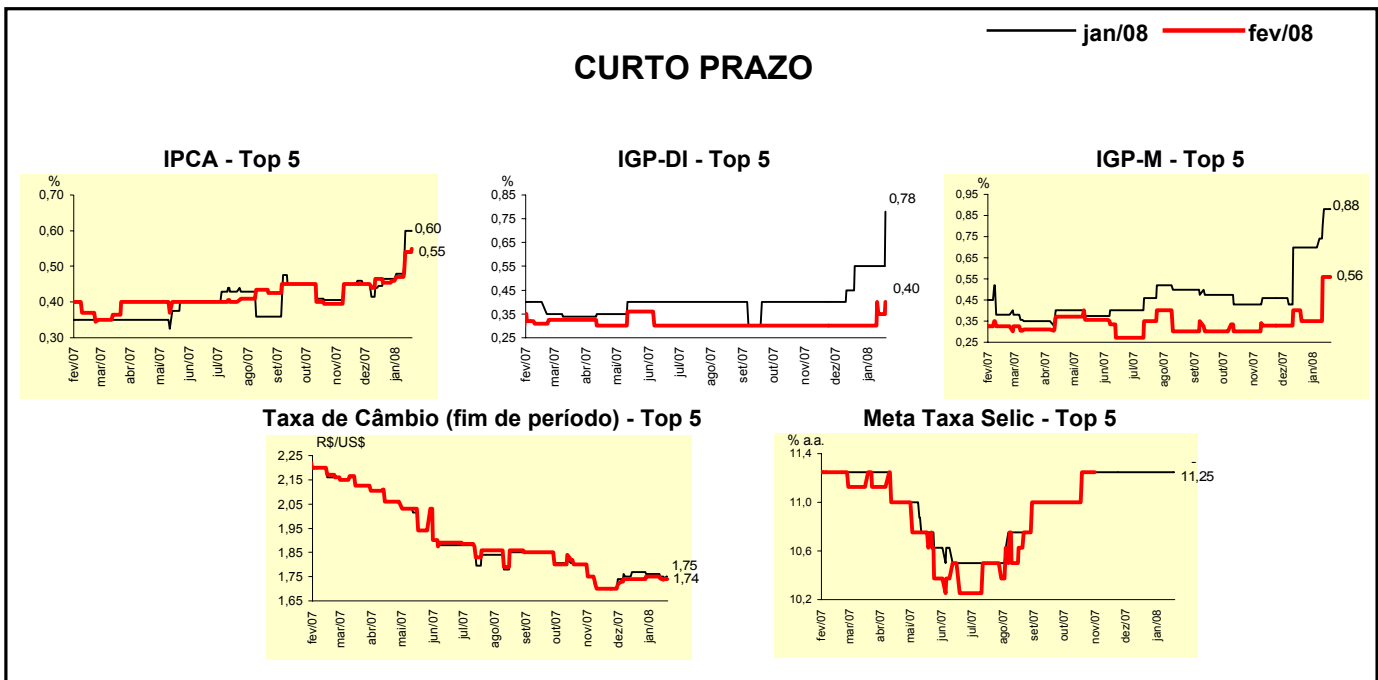

Expectativas de Mercado								
Mediana - Top 5	2008				2009			
	Há 4 semanas	Há 1 semana	Hoje	Comportamento semanal*	Há 4 semanas	Há 1 semana	Hoje	Comportamento semanal*
Curto Prazo								
IPCA (%)	4,00	4,47	4,59	▲ (2)	4,00	4,00	4,25	▲ (1)
IGP-DI (%)	4,30	4,22	4,39	▲ (1)	4,00	4,00	4,00	= (36)
IGP-M (%)	4,30	5,27	5,74	▲ (2)	4,20	4,40	4,50	▲ (2)
Taxa de câmbio - fim de período (R\$/US\$)	1,80	1,76	1,76	= (1)	1,90	1,90	1,90	= (6)
Meta Taxa Selic - fim de período (% a.a.)	11,25	11,25	11,25	= (4)	10,38	10,38	10,50	▲ (1)
Médio Prazo								
IPCA (%)	4,20	4,29	4,33	▲ (2)	4,00	4,00	4,00	= (6)
IGP-DI (%)	4,65	5,02	5,49	▲ (2)	4,75	4,52	4,52	= (1)
IGP-M (%)	4,89	5,43	5,43	= (1)	4,50	4,60	4,60	= (1)
Taxa de câmbio - fim de período (R\$/US\$)	1,75	1,75	1,73	▼ (1)	1,76	1,76	1,76	= (6)
Meta Taxa Selic - fim de período (% a.a.)	10,38	11,00	11,00	= (1)	9,25	10,00	10,00	= (1)

* comportamento dos indicadores desde o último Relatório de Mercado; os valores entre parênteses expressam o número de semanas em que vem ocorrendo o último comportamento (▲ aumento, ▼ diminuição ou = estabilidade)

Expectativas de Mercado								
Média - Top 5 - Curto Prazo	jan/08				fev/08			
	Há 4 semanas	Há 1 semana	Hoje	Comportamento semanal*	Há 4 semanas	Há 1 semana	Hoje	Comportamento semanal*
IPCA (%)	0,47	0,58	0,62	▲ (2)	0,47	0,54	0,55	▲ (2)
IGP-DI (%)	0,62	0,61	0,76	▲ (1)	0,31	0,34	0,37	▲ (2)
IGP-M (%)	0,66	0,85	0,85	= (1)	0,43	0,57	0,52	▼ (1)
Taxa de câmbio - fim de período (R\$/US\$)	1,77	1,75	1,75	= (1)	1,75	1,74	1,74	= (1)
Meta Taxa Selic (% a.a.)	11,25	11,25	11,25	= (10)	-	-	-	

* comportamento dos indicadores desde o último Relatório de Mercado; os valores entre parênteses expressam o número de semanas em que vem ocorrendo o último comportamento (▲ aumento, ▼ diminuição ou = estabilidade)

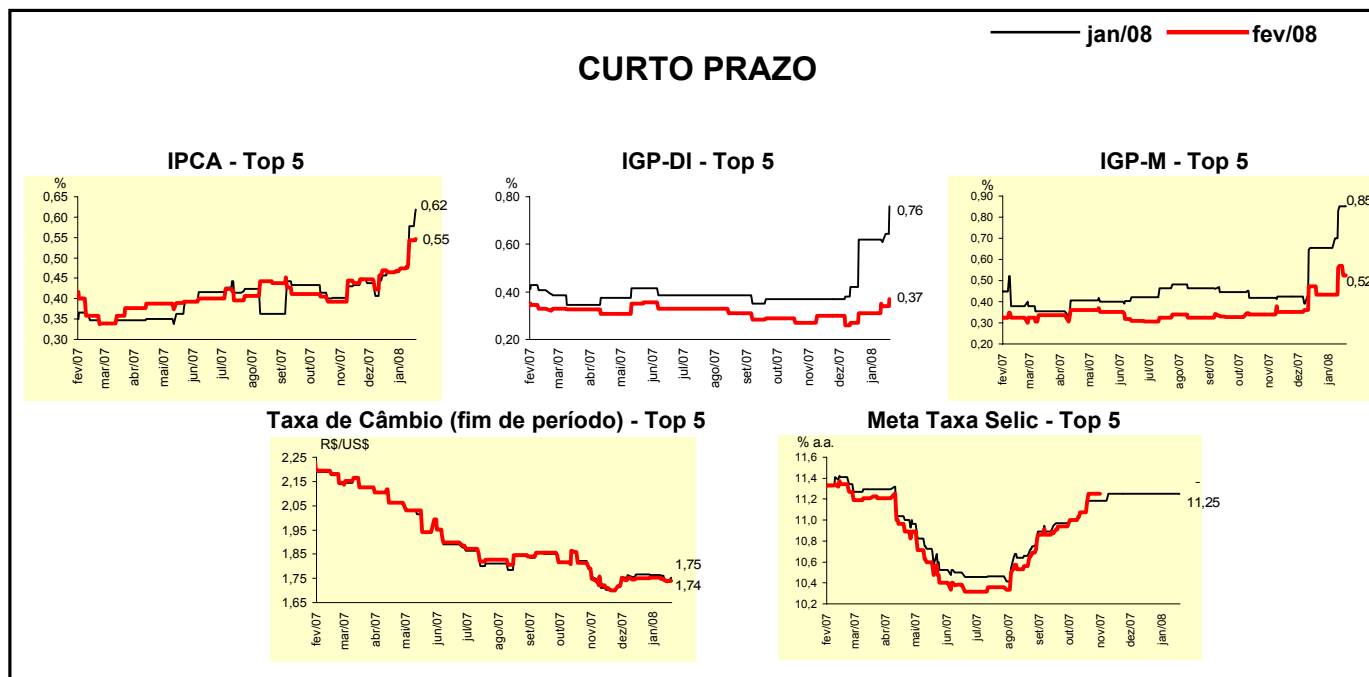

Expectativas de Mercado								
Média - Top 5	2008				2009			
	Há 4 semanas	Há 1 semana	Hoje	Comportamento semanal*	Há 4 semanas	Há 1 semana	Hoje	Comportamento semanal*
Curto Prazo								
IPCA (%)	4,13	4,52	4,56	▲ (2)	4,15	4,20	4,25	▲ (2)
IGP-DI (%)	4,60	4,44	4,61	▲ (1)	3,93	3,83	3,83	= (1)
IGP-M (%)	4,56	5,28	5,37	▲ (2)	4,23	4,57	4,63	▲ (2)
Taxa de câmbio - fim de período (R\$/US\$)	1,80	1,79	1,80	▲ (1)	1,92	1,90	1,92	▲ (1)
Meta Taxa Selic - fim de período (% a.a.)	11,07	11,07	11,04	▼ (1)	10,25	10,25	10,25	= (4)
Médio Prazo								
IPCA (%)	4,27	4,52	4,56	▲ (2)	4,14	3,93	3,93	= (1)
IGP-DI (%)	4,60	5,14	5,27	▲ (2)	4,88	4,64	4,64	= (1)
IGP-M (%)	4,75	5,59	5,57	▼ (1)	4,76	4,64	4,64	= (1)
Taxa de câmbio - fim de período (R\$/US\$)	1,77	1,76	1,74	▼ (1)	1,85	1,85	1,79	▼ (1)
Meta Taxa Selic - fim de período (% a.a.)	10,31	10,85	10,85	= (1)	9,25	9,92	9,92	= (1)

* comportamento dos indicadores desde o último Relatório de Mercado; os valores entre parênteses expressam o número de semanas em que vem ocorrendo o último comportamento (▲ aumento, ▼ diminuição ou = estabilidade)