

Expectativas de Mercado				
Inflação nos próximos 12 meses - Suavizada				
Mediana - Agregado	Há 4 semanas	Há 1 semana	Hoje	Comportamento semanal*
IPCA (%)	3,79	3,91	3,93	▲ (4)
IGP-DI (%)	3,98	4,00	4,12	▲ (1)
IGP-M (%)	3,90	4,15	4,15	= (1)
IPC-Fipe (%)	3,65	3,62	3,66	▲ (1)

* comportamento dos indicadores desde o último Relatório de Mercado; os valores entre parênteses expressam o número de semanas em que vem ocorrendo o último comportamento
 (▲ aumento, ▼ diminuição ou = estabilidade)

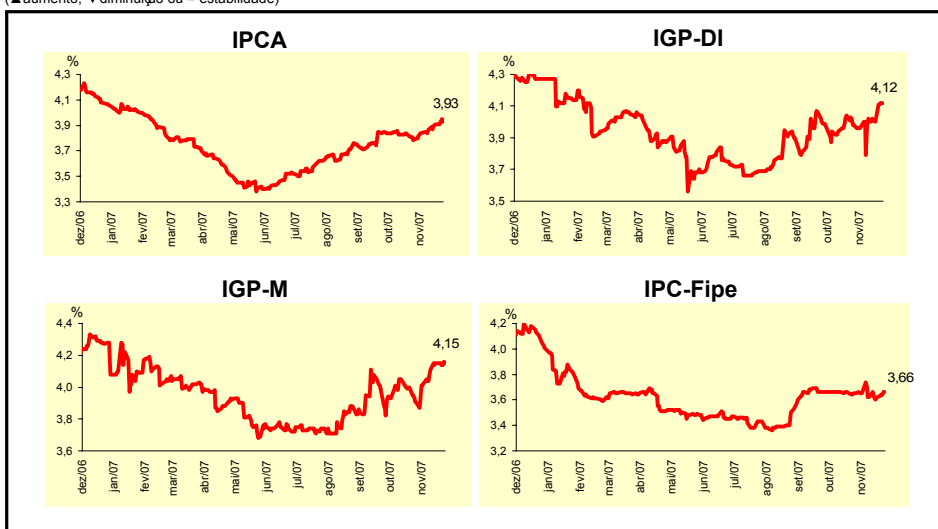

Mediana - Agregado	Expectativas de Mercado							
	nov/07				dez/07			
	Há 4 semanas	Há 1 semana	Hoje	Comportamento semanal*	Há 4 semanas	Há 1 semana	Hoje	Comportamento semanal*
IPCA (%)	0,28	0,28	0,28	= (4)	0,32	0,32	0,34	▲ (2)
IGP-DI (%)	0,32	0,48	0,58	▲ (4)	0,30	0,30	0,31	▲ (1)
IGP-M (%)	0,35	0,58	0,60	▲ (4)	0,30	0,30	0,30	= (9)
IPC-Fipe (%)	0,31	0,22	0,24	▲ (1)	0,35	0,30	0,33	▲ (1)
Taxa de câmbio - fim de período (R\$/US\$)	1,80	1,75	1,75	= (3)	1,80	1,75	1,75	= (2)
Meta Taxa Selic (% a.a.)	-	-	-		11,25	11,25	11,25	= (5)

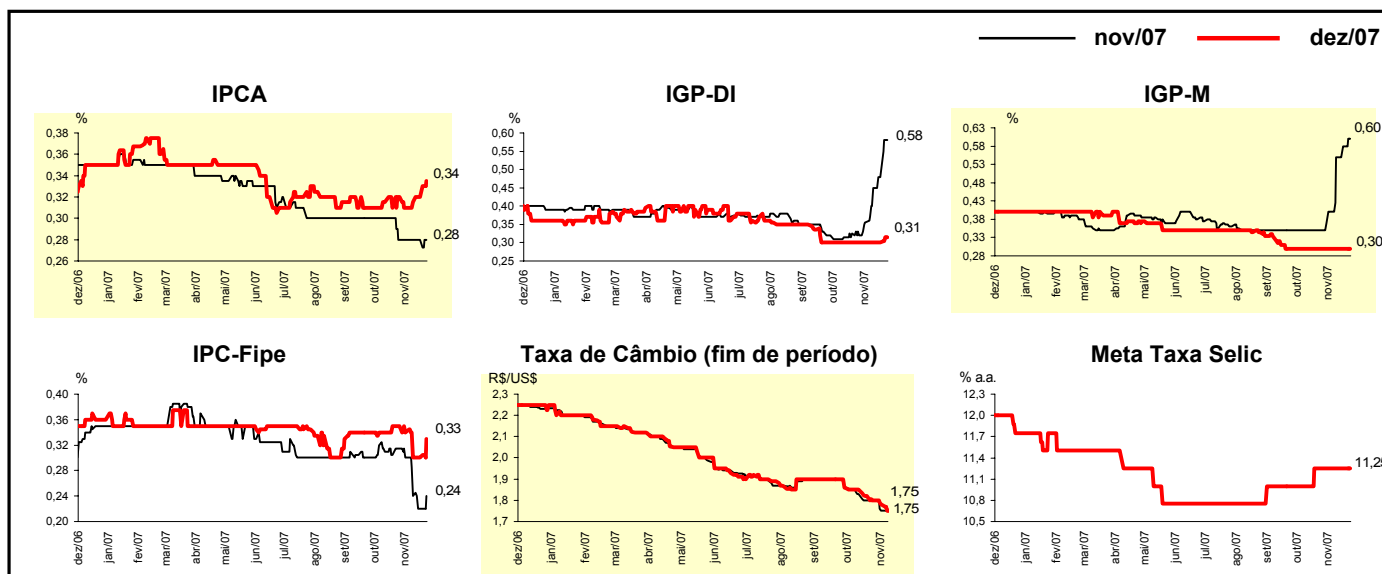

Mediana - Agregado	Expectativas de Mercado							
	2007				2008			
	Há 4 semanas	Há 1 semana	Hoje	Comportamento semanal*	Há 4 semanas	Há 1 semana	Hoje	Comportamento semanal*
IPCA (%)	3,86	3,92	3,94	▲ (1)	4,10	4,10	4,10	▬ (9)
IGP-DI (%)	5,76	6,07	6,18	▲ (4)	4,00	4,10	4,20	▲ (1)
IGP-M (%)	5,56	6,09	6,11	▲ (17)	4,00	4,20	4,20	▬ (1)
IPC-Fipe (%)	3,95	3,62	3,66	▲ (1)	4,00	4,00	4,00	▬ (15)
Taxa de câmbio - fim de período (R\$/US\$)	1,80	1,75	1,75	▬ (2)	1,90	1,80	1,80	▬ (1)
Taxa de câmbio - média do período (R\$/US\$)	1,95	1,94	1,94	▬ (3)	1,87	1,80	1,80	▬ (1)
Meta Taxa Selic - fim de período (% a.a.)	11,25	11,25	11,25	▬ (5)	10,25	10,25	10,25	▬ (9)
Meta Taxa Selic - média do período (% a.a.)	11,94	11,94	11,94	▬ (5)	10,75	10,78	10,78	▬ (2)
Dívida Líquida do Setor Público (% do PIB)	43,30	43,40	43,30	▼ (1)	42,00	42,00	42,00	▬ (16)
PIB (% de crescimento)	4,70	4,70	4,71	▲ (1)	4,40	4,37	4,33	▼ (1)
Produção Industrial (% de crescimento)	5,17	5,22	5,30	▲ (1)	4,50	4,50	4,50	▬ (21)
Conta Corrente (US\$ bilhões)	9,60	8,60	8,45	▼ (2)	3,50	2,42	2,42	▬ (1)
Balança Comercial (US\$ bilhões)	41,00	40,78	40,80	▲ (1)	34,40	34,00	34,60	▲ (1)
Invest. Estrangeiro Direto (US\$ bilhões)	31,00	33,00	33,00	▬ (2)	25,00	25,00	25,00	▬ (4)
Preços Administrados (%)	2,30	2,30	2,30	▬ (5)	3,70	3,60	3,60	▬ (2)

* comportamento dos indicadores desde o último Relatório de Mercado; os valores entre parênteses expressam o número de semanas em que vem ocorrendo o último comportamento (▲ aumento, ▼ diminuição ou = estabilidade)

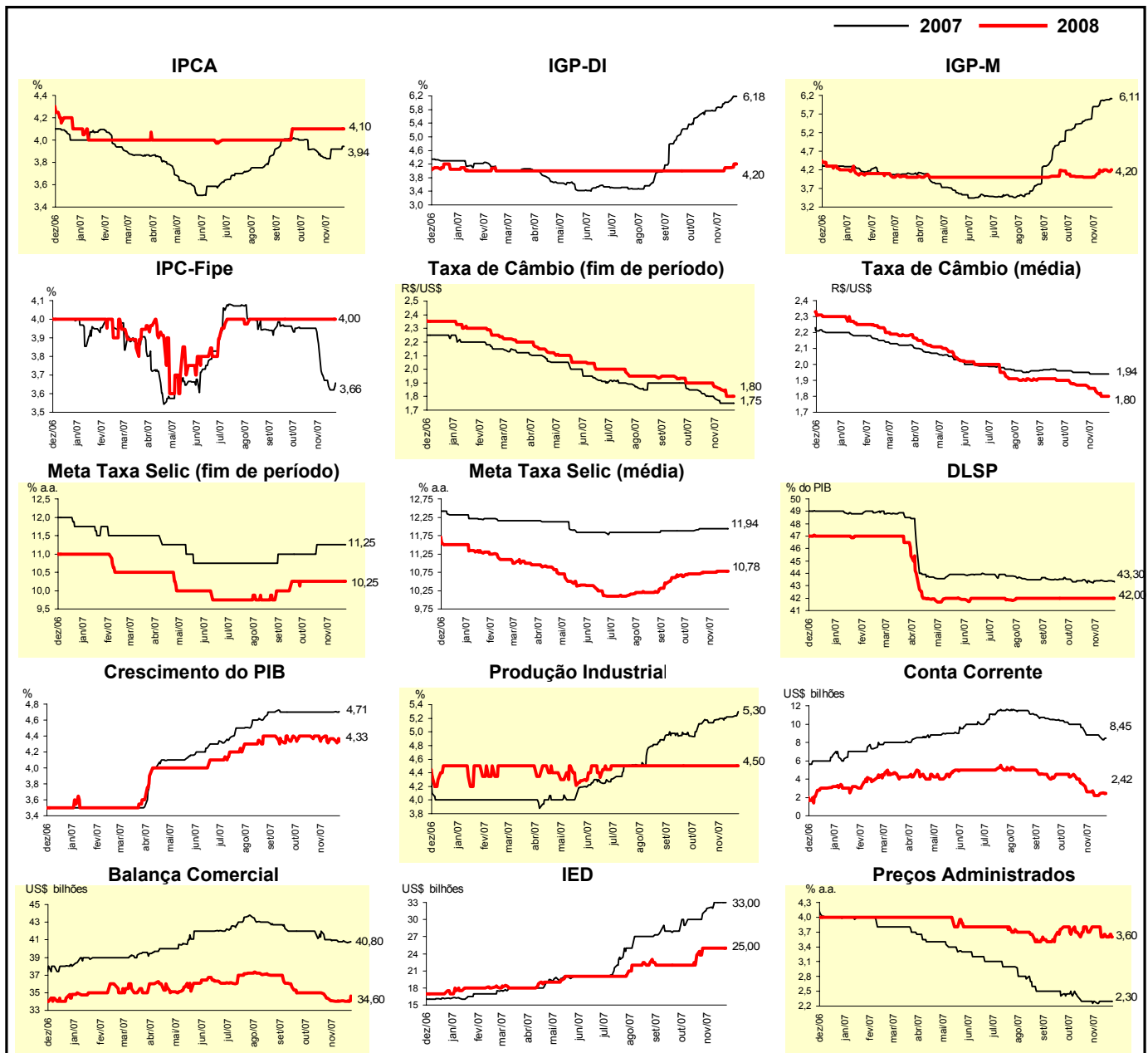

Mediana - Top 5 - Curto Prazo	Expectativas de Mercado							
	nov/07				dez/07			
	Há 4 semanas	Há 1 semana	Hoje	Comportamento semanal*	Há 4 semanas	Há 1 semana	Hoje	Comportamento semanal*
IPCA (%)	0,24	0,25	0,30	▲ (1)	0,30	0,33	0,38	▲ (3)
IGP-DI (%)	0,28	0,60	0,80	▲ (3)	0,25	0,30	0,37	▲ (2)
IGP-M (%)	0,37	0,64	0,64	= (1)	0,30	0,20	0,20	= (2)
Taxa de câmbio - fim de período (R\$/US\$)	1,80	1,72	1,72	= (2)	1,80	1,70	1,70	= (2)
Meta Taxa Selic (% a.a.)	-	-	-		11,25	11,25	11,25	= (5)

* comportamento dos indicadores desde o último Relatório de Mercado; os valores entre parênteses expressam o número de semanas em que vem ocorrendo o último comportamento (▲ aumento, ▼ diminuição ou = estabilidade)

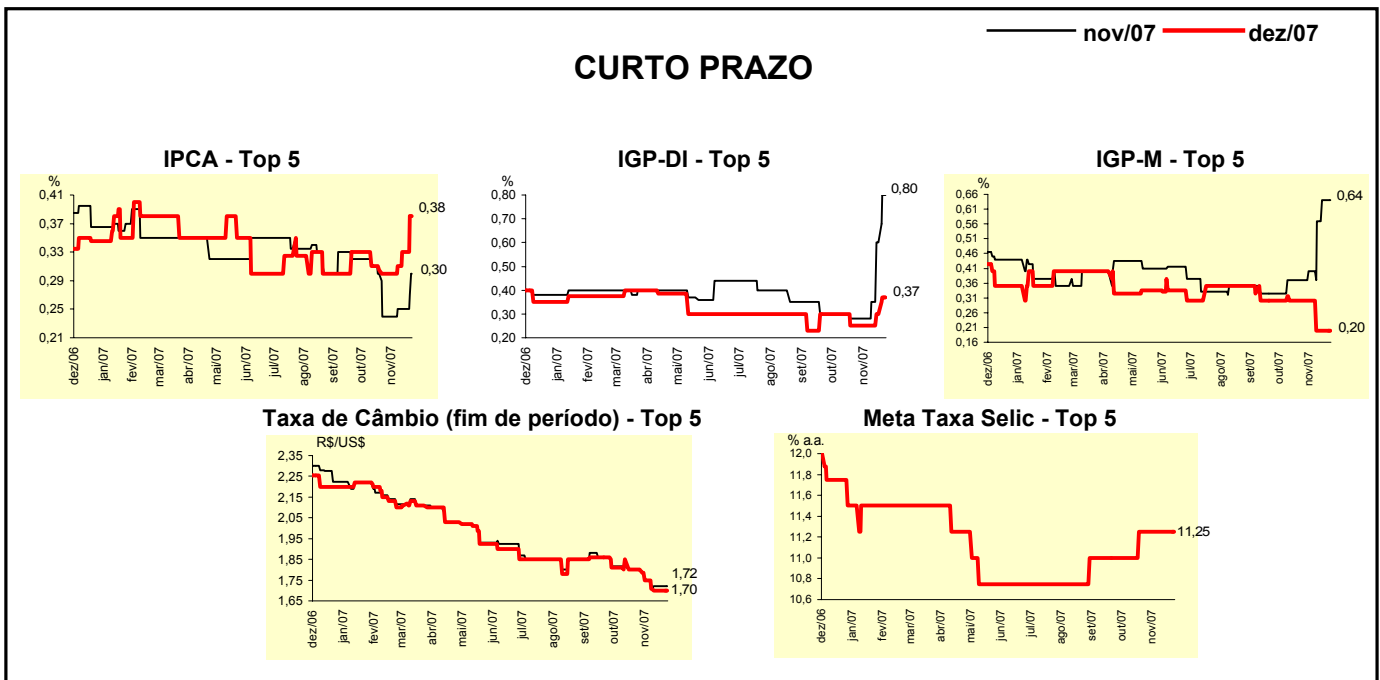

Mediana - Top 5	Expectativas de Mercado							
	2007				2008			
	Há 4 semanas	Há 1 semana	Hoje	Comportamento semanal*	Há 4 semanas	Há 1 semana	Hoje	Comportamento semanal*
Curto Prazo								
IPCA (%)	3,79	3,92	4,00	▲ (3)	4,18	4,20	4,20	= (2)
IGP-DI (%)	5,70	6,18	6,44	▲ (3)	4,00	4,00	4,00	= (24)
IGP-M (%)	5,51	5,90	5,90	= (3)	4,25	4,05	4,05	= (2)
Taxa de câmbio - fim de período (R\$/US\$)	1,80	1,70	1,70	= (2)	1,85	1,75	1,75	= (1)
Meta Taxa Selic - fim de período (% a.a.)	11,25	11,25	11,25	= (5)	10,00	10,50	10,50	= (2)
Médio Prazo								
IPCA (%)	3,83	3,94	3,92	▼ (1)	4,20	4,10	4,20	▲ (1)
IGP-DI (%)	5,70	6,05	6,21	▲ (2)	4,00	4,19	4,19	= (2)
IGP-M (%)	5,51	6,11	6,14	▲ (1)	4,75	4,50	4,50	= (1)
Taxa de câmbio - fim de período (R\$/US\$)	1,79	1,70	1,70	= (2)	1,80	1,75	1,75	= (1)
Meta Taxa Selic - fim de período (% a.a.)	11,25	11,25	11,25	= (4)	10,00	10,25	10,25	= (3)

* comportamento dos indicadores desde o último Relatório de Mercado; os valores entre parênteses expressam o número de semanas em que vem ocorrendo o último comportamento (▲ aumento, ▼ diminuição ou = estabilidade)

Expectativas de Mercado								
Média - Top 5 - Curto Prazo	nov/07				dez/07			
	Há 4 semanas	Há 1 semana	Hoje	Comportamento semanal*	Há 4 semanas	Há 1 semana	Hoje	Comportamento semanal*
IPCA (%)	0,26	0,25	0,29	▲ (1)	0,29	0,36	0,40	▲ (3)
IGP-DI (%)	0,27	0,56	0,79	▲ (3)	0,21	0,27	0,36	▲ (4)
IGP-M (%)	0,29	0,58	0,58	= (1)	0,22	0,22	0,22	= (6)
Taxa de câmbio - fim de período (R\$/US\$)	1,80	1,73	1,73	= (1)	1,81	1,71	1,71	= (2)
Meta Taxa Selic (% a.a.)	-	-	-		11,20	11,25	11,25	= (2)

* comportamento dos indicadores desde o último Relatório de Mercado; os valores entre parênteses expressam o número de semanas em que vem ocorrendo o último comportamento (▲ aumento, ▼ diminuição ou = estabilidade)

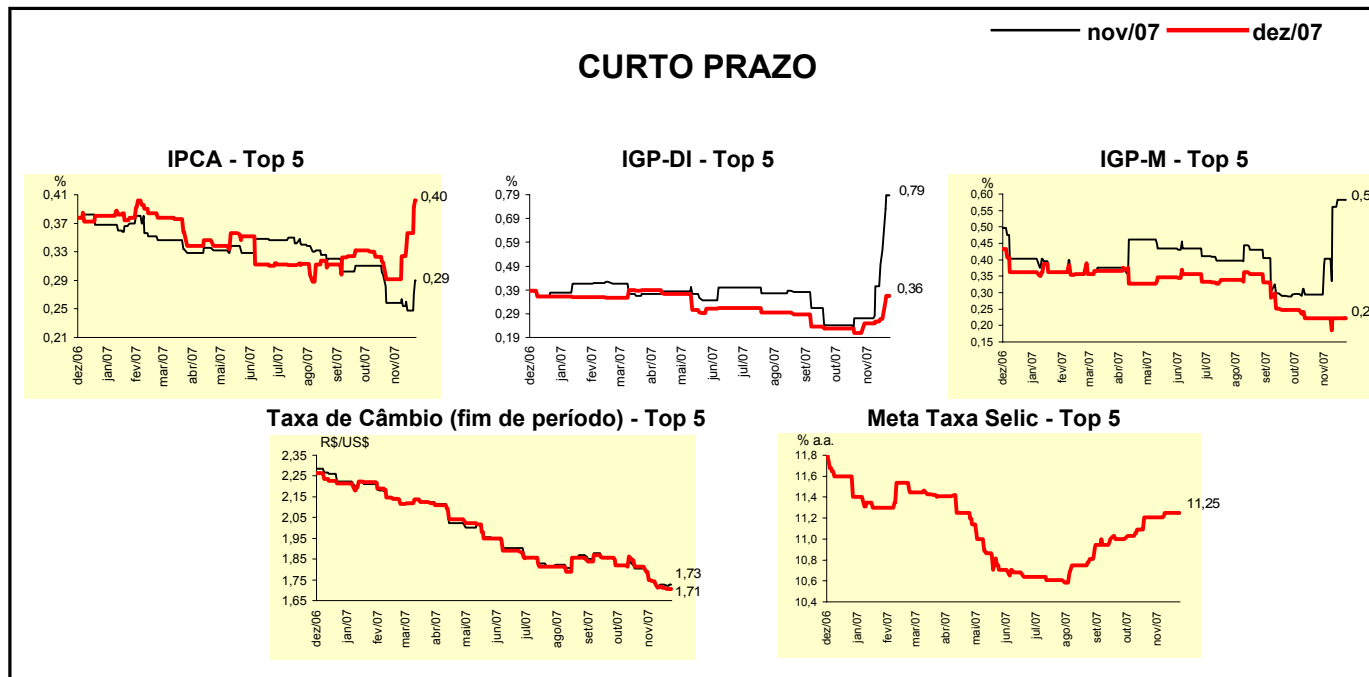

Expectativas de Mercado								
Média - Top 5	2007				2008			
	Há 4 semanas	Há 1 semana	Hoje	Comportamento semanal*	Há 4 semanas	Há 1 semana	Hoje	Comportamento semanal*
Curto Prazo								
IPCA (%)	3,75	3,92	4,02	▲ (3)	4,10	4,18	4,20	▲ (1)
IGP-DI (%)	5,58	6,10	6,44	▲ (4)	3,83	3,83	3,83	= (10)
IGP-M (%)	5,48	6,01	6,01	= (1)	4,35	4,23	4,23	= (2)
Taxa de câmbio - fim de período (R\$/US\$)	1,81	1,71	1,71	= (2)	1,87	1,79	1,78	▼ (4)
Meta Taxa Selic - fim de período (% a.a.)	11,20	11,25	11,25	= (2)	10,16	10,50	10,50	= (2)
Médio Prazo								
IPCA (%)	3,85	3,96	3,95	▼ (1)	4,34	4,10	4,12	▲ (1)
IGP-DI (%)	5,72	6,08	6,21	▲ (6)	4,04	4,26	4,26	= (2)
IGP-M (%)	5,48	6,14	6,15	▲ (1)	4,52	4,60	4,60	= (1)
Taxa de câmbio - fim de período (R\$/US\$)	1,78	1,70	1,70	= (1)	1,84	1,79	1,79	= (1)
Meta Taxa Selic - fim de período (% a.a.)	11,10	11,25	11,25	= (1)	9,95	10,20	10,20	= (2)

* comportamento dos indicadores desde o último Relatório de Mercado; os valores entre parênteses expressam o número de semanas em que vem ocorrendo o último comportamento (▲ aumento, ▼ diminuição ou = estabilidade)