

Expectativas de Mercado				
Inflação nos próximos 12 meses - Suavizada				
Mediana - Agregado	Há 4 semanas	Há 1 semana	Hoje	Comportamento semanal*
IPCA (%)	3,83	3,87	3,91	▲ (3)
IGP-DI (%)	4,04	4,02	4,00	▼ (1)
IGP-M (%)	4,00	4,11	4,15	▲ (3)
IPC-Fipe (%)	3,65	3,63	3,62	▼ (2)

* comportamento dos indicadores desde o último Relatório de Mercado; os valores entre parênteses expressam o número de semanas em que vem ocorrendo o último comportamento
 (▲ aumento, ▼ diminuição ou = estabilidade)

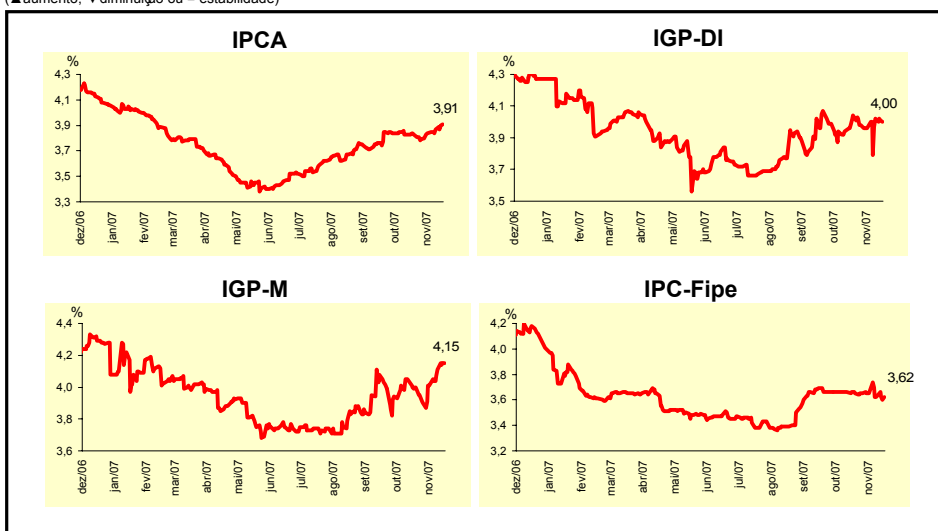

Mediana - Agregado	Expectativas de Mercado							
	nov/07				dez/07			
	Há 4 semanas	Há 1 semana	Hoje	Comportamento semanal*	Há 4 semanas	Há 1 semana	Hoje	Comportamento semanal*
IPCA (%)	0,30	0,28	0,28	= (3)	0,31	0,31	0,32	▲ (1)
IGP-DI (%)	0,32	0,45	0,48	▲ (3)	0,30	0,30	0,30	= (8)
IGP-M (%)	0,35	0,55	0,58	▲ (3)	0,30	0,30	0,30	= (8)
IPC-Fipe (%)	0,31	0,24	0,22	▼ (3)	0,35	0,30	0,30	= (1)
Taxa de câmbio - fim de período (R\$/US\$)	1,80	1,75	1,75	= (2)	1,82	1,75	1,75	= (1)
Meta Taxa Selic (% a.a.)	-	-	-		11,25	11,25	11,25	= (4)

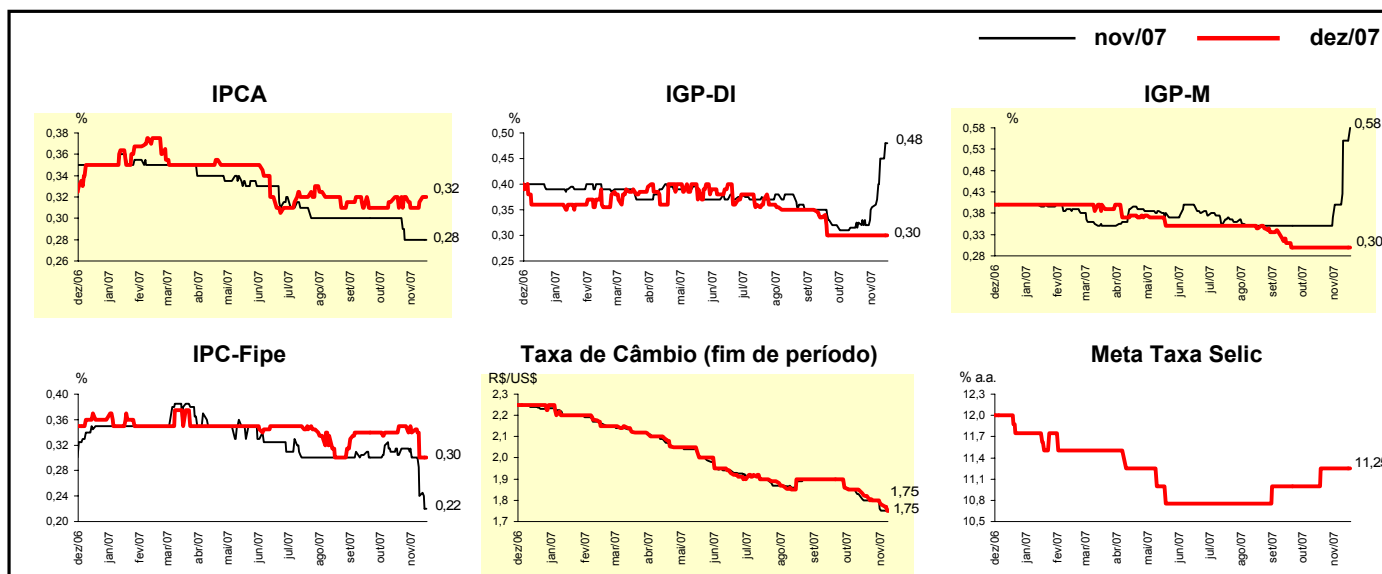

Mediana - Agregado	Expectativas de Mercado							
	2007				2008			
	Há 4 semanas	Há 1 semana	Hoje	Comportamento semanal*	Há 4 semanas	Há 1 semana	Hoje	Comportamento semanal*
IPCA (%)	3,91	3,92	3,92	= (1)	4,10	4,10	4,10	= (8)
IGP-DI (%)	5,76	6,01	6,07	▲ (3)	4,00	4,10	4,10	= (1)
IGP-M (%)	5,50	6,06	6,09	▲ (16)	4,00	4,15	4,20	▲ (2)
IPC-Fipe (%)	3,95	3,67	3,62	▼ (3)	4,00	4,00	4,00	= (14)
Taxa de câmbio - fim de período (R\$/US\$)	1,82	1,75	1,75	= (1)	1,90	1,85	1,80	▼ (3)
Taxa de câmbio - média do período (R\$/US\$)	1,95	1,94	1,94	= (2)	1,87	1,82	1,80	▼ (3)
Meta Taxa Selic - fim de período (% a.a.)	11,25	11,25	11,25	= (4)	10,25	10,25	10,25	= (8)
Meta Taxa Selic - média do período (% a.a.)	11,94	11,94	11,94	= (4)	10,70	10,78	10,78	= (1)
Dívida Líquida do Setor Público (% do PIB)	43,50	43,40	43,40	= (2)	42,00	42,00	42,00	= (15)
PIB (% de crescimento)	4,70	4,70	4,70	= (9)	4,40	4,32	4,37	▲ (1)
Produção Industrial (% de crescimento)	5,13	5,22	5,22	= (1)	4,50	4,50	4,50	= (20)
Conta Corrente (US\$ bilhões)	10,00	8,80	8,60	▼ (1)	4,00	2,21	2,42	▲ (1)
Balança Comercial (US\$ bilhões)	42,00	40,79	40,78	▼ (4)	35,00	34,00	34,00	= (1)
Invest. Estrangeiro Direto (US\$ bilhões)	30,00	33,00	33,00	= (1)	23,80	25,00	25,00	= (3)
Preços Administrados (%)	2,30	2,30	2,30	= (4)	3,80	3,60	3,60	= (1)

* comportamento dos indicadores desde o último Relatório de Mercado; os valores entre parênteses expressam o número de semanas em que vem ocorrendo o último comportamento (▲ aumento, ▼ diminuição ou = estabilidade)

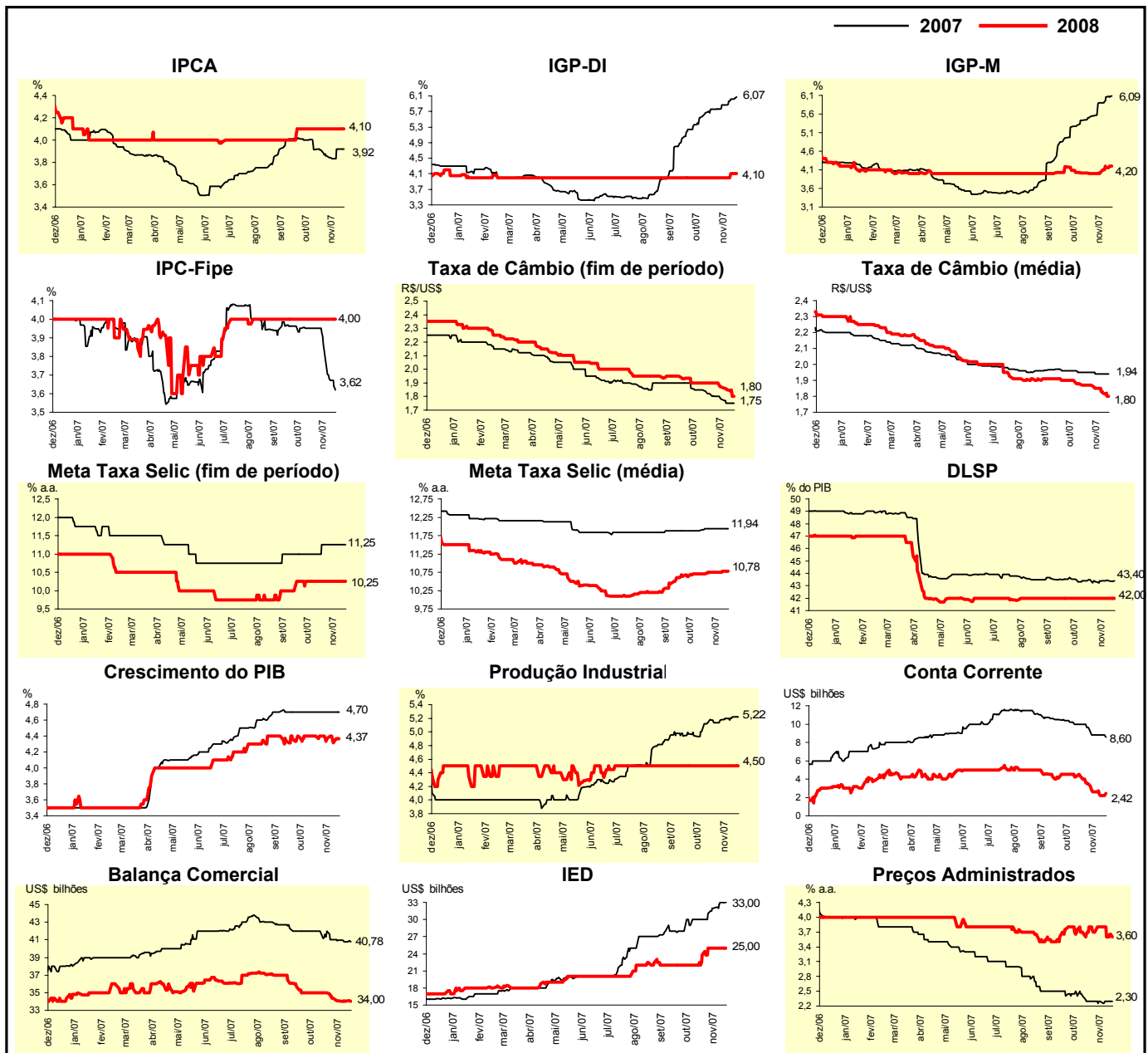

Expectativas de Mercado								
Mediana - Top 5 - Curto Prazo	nov/07				dez/07			
	Há 4 semanas	Há 1 semana	Hoje	Comportamento semanal*	Há 4 semanas	Há 1 semana	Hoje	Comportamento semanal*
IPCA (%)	0,30	0,25	0,25	= (1)	0,31	0,31	0,33	▲ (2)
IGP-DI (%)	0,28	0,35	0,60	▲ (2)	0,25	0,25	0,30	▲ (1)
IGP-M (%)	0,37	0,57	0,64	▲ (3)	0,30	0,20	0,20	= (1)
Taxa de câmbio - fim de período (R\$/US\$)	1,80	1,72	1,72	= (1)	1,80	1,70	1,70	= (1)
Meta Taxa Selic (% a.a.)	-	-	-		11,25	11,25	11,25	= (4)

* comportamento dos indicadores desde o último Relatório de Mercado; os valores entre parênteses expressam o número de semanas em que vem ocorrendo o último comportamento (▲ aumento, ▼ diminuição ou = estabilidade)

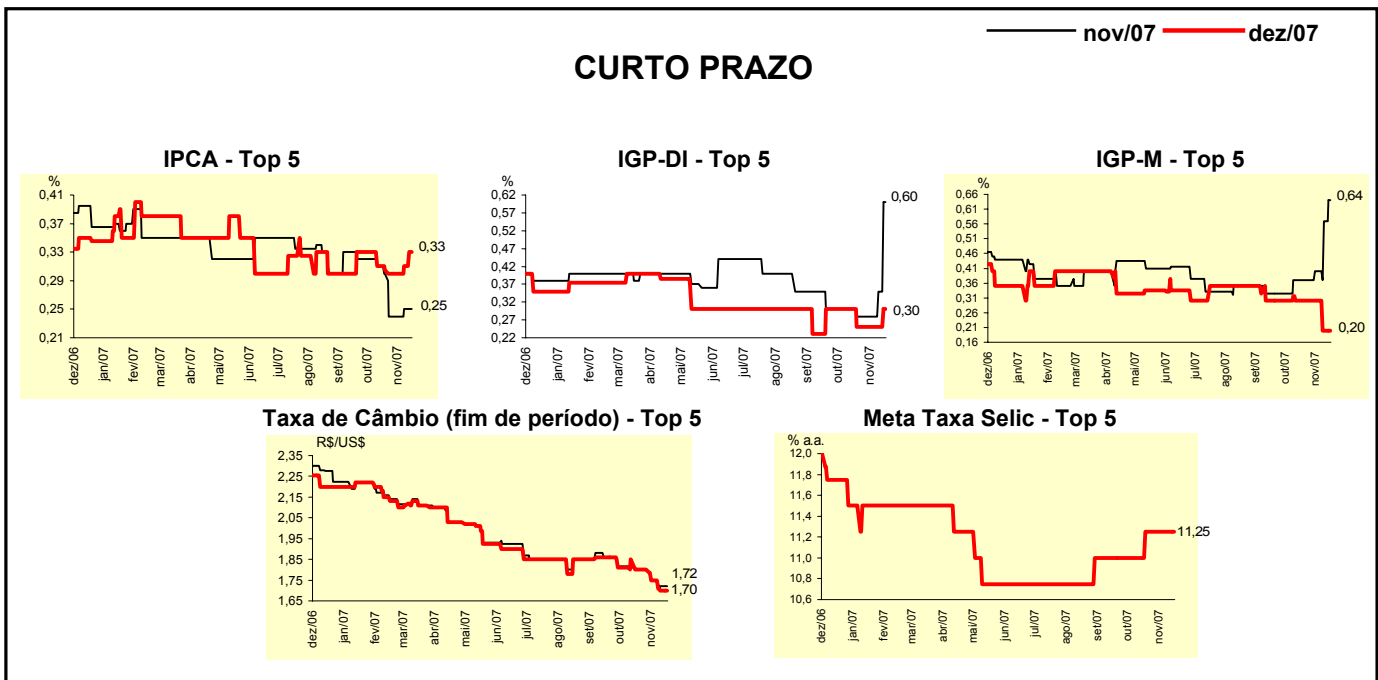

Expectativas de Mercado								
Mediana - Top 5	2007				2008			
	Há 4 semanas	Há 1 semana	Hoje	Comportamento semanal*	Há 4 semanas	Há 1 semana	Hoje	Comportamento semanal*
Curto Prazo								
IPCA (%)	3,92	3,90	3,92	▲ (2)	4,18	4,20	4,20	= (1)
IGP-DI (%)	5,70	5,91	6,18	▲ (2)	4,00	4,00	4,00	= (23)
IGP-M (%)	5,51	5,90	5,90	= (2)	4,25	4,05	4,05	= (1)
Taxa de câmbio - fim de período (R\$/US\$)	1,80	1,70	1,70	= (1)	1,85	1,80	1,75	▼ (1)
Meta Taxa Selic - fim de período (% a.a.)	11,25	11,25	11,25	= (4)	10,25	10,50	10,50	= (1)
Médio Prazo								
IPCA (%)	4,01	3,94	3,94	= (1)	4,20	4,10	4,10	= (1)
IGP-DI (%)	5,65	5,97	6,05	▲ (1)	4,10	4,19	4,19	= (1)
IGP-M (%)	5,51	6,11	6,11	= (1)	4,80	4,10	4,50	▲ (1)
Taxa de câmbio - fim de período (R\$/US\$)	1,79	1,70	1,70	= (1)	1,80	1,78	1,75	▼ (2)
Meta Taxa Selic - fim de período (% a.a.)	10,75	11,25	11,25	= (3)	9,75	10,25	10,25	= (2)

* comportamento dos indicadores desde o último Relatório de Mercado; os valores entre parênteses expressam o número de semanas em que vem ocorrendo o último comportamento (▲ aumento, ▼ diminuição ou = estabilidade)

Expectativas de Mercado								
Média - Top 5 - Curto Prazo	nov/07				dez/07			
	Há 4 semanas	Há 1 semana	Hoje	Comportamento semanal*	Há 4 semanas	Há 1 semana	Hoje	Comportamento semanal*
IPCA (%)	0,30	0,25	0,25	= (1)	0,31	0,32	0,36	▲ (2)
IGP-DI (%)	0,27	0,41	0,56	▲ (2)	0,21	0,26	0,27	▲ (3)
IGP-M (%)	0,29	0,56	0,58	▲ (3)	0,22	0,22	0,22	= (5)
Taxa de câmbio - fim de período (R\$/US\$)	1,80	1,72	1,73	▲ (1)	1,81	1,71	1,71	= (1)
Meta Taxa Selic (% a.a.)	-	-	-		11,20	11,25	11,25	= (1)

* comportamento dos indicadores desde o último Relatório de Mercado; os valores entre parênteses expressam o número de semanas em que vem ocorrendo o último comportamento (▲ aumento, ▼ diminuição ou = estabilidade)

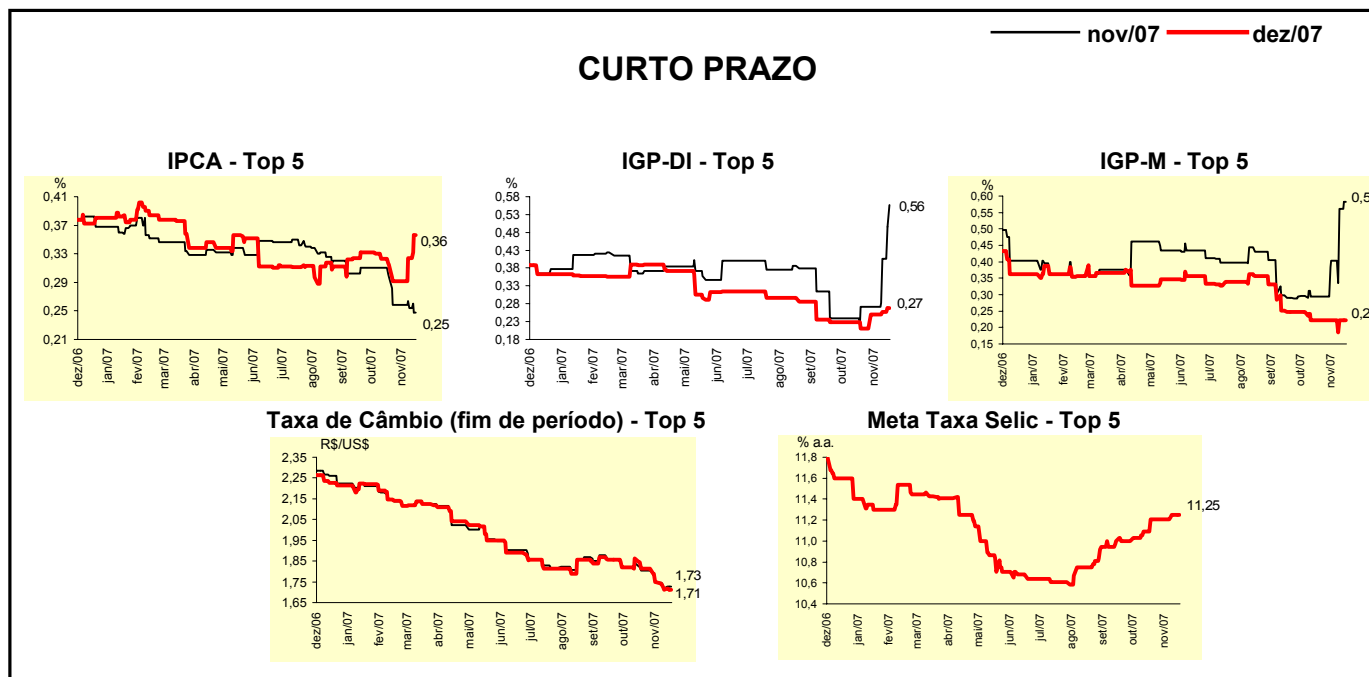

Expectativas de Mercado								
Média - Top 5	2007				2008			
	Há 4 semanas	Há 1 semana	Hoje	Comportamento semanal*	Há 4 semanas	Há 1 semana	Hoje	Comportamento semanal*
Curto Prazo								
IPCA (%)	3,93	3,90	3,92	▲ (2)	4,10	4,19	4,18	▼ (1)
IGP-DI (%)	5,58	5,93	6,10	▲ (3)	3,83	3,83	3,83	= (9)
IGP-M (%)	5,48	5,99	6,01	▲ (3)	4,35	4,23	4,23	= (1)
Taxa de câmbio - fim de período (R\$/US\$)	1,81	1,71	1,71	= (1)	1,87	1,82	1,79	▼ (3)
Meta Taxa Selic - fim de período (% a.a.)	11,20	11,25	11,25	= (1)	10,25	10,50	10,50	= (1)
Médio Prazo								
IPCA (%)	3,97	3,96	3,96	= (1)	4,18	4,10	4,10	= (1)
IGP-DI (%)	5,71	5,97	6,08	▲ (5)	4,24	4,26	4,26	= (1)
IGP-M (%)	5,48	6,14	6,14	= (1)	4,78	4,26	4,60	▲ (1)
Taxa de câmbio - fim de período (R\$/US\$)	1,78	1,71	1,70	▼ (3)	1,84	1,80	1,79	▲ (3)
Meta Taxa Selic - fim de período (% a.a.)	10,90	11,20	11,25	▲ (2)	9,85	10,20	10,20	= (1)

* comportamento dos indicadores desde o último Relatório de Mercado; os valores entre parênteses expressam o número de semanas em que vem ocorrendo o último comportamento (▲ aumento, ▼ diminuição ou = estabilidade)