

Expectativas de Mercado				
Inflação nos próximos 12 meses - Suavizada				
Mediana - Agregado	Há 4 semanas	Há 1 semana	Hoje	Comportamento semanal*
IPCA (%)	3,83	3,84	3,87	▲ (2)
IGP-DI (%)	3,94	3,96	4,02	▲ (1)
IGP-M (%)	4,05	4,01	4,11	▲ (2)
IPC-Fipe (%)	3,66	3,65	3,63	▼ (1)

* comportamento dos indicadores desde o último Relatório de Mercado; os valores entre parênteses expressam o número de semanas em que vem ocorrendo o último comportamento
(▲ aumento, ▼ diminuição ou = estabilidade)

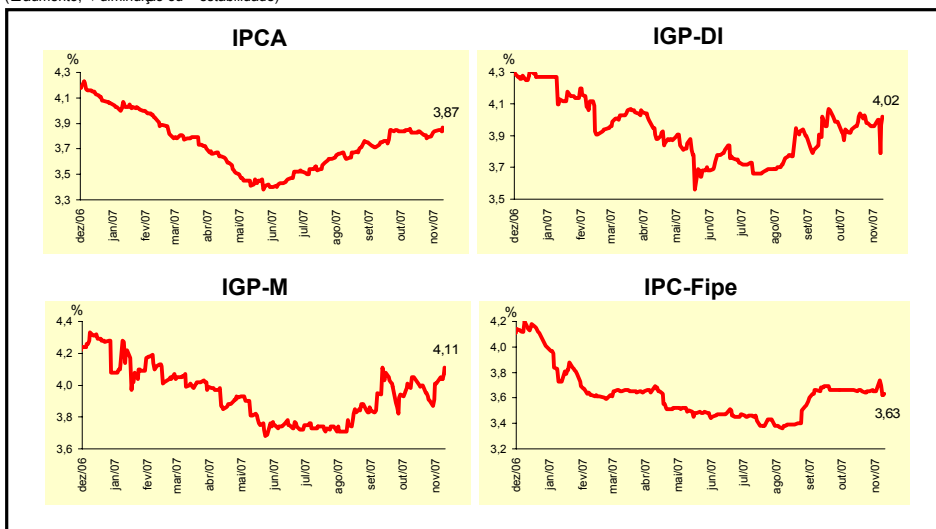

Mediana - Agregado	Expectativas de Mercado							
	nov/07				dez/07			
	Há 4 semanas	Há 1 semana	Hoje	Comportamento semanal*	Há 4 semanas	Há 1 semana	Hoje	Comportamento semanal*
IPCA (%)	0,30	0,28	0,28	= (2)	0,31	0,31	0,31	= (1)
IGP-DI (%)	0,31	0,35	0,45	▲ (2)	0,30	0,30	0,30	= (7)
IGP-M (%)	0,35	0,40	0,55	▲ (2)	0,30	0,30	0,30	= (7)
IPC-Fipe (%)	0,31	0,30	0,24	▼ (2)	0,34	0,34	0,30	▼ (2)
Taxa de câmbio - fim de período (R\$/US\$)	1,83	1,75	1,75	= (1)	1,85	1,78	1,75	▼ (4)
Meta Taxa Selic (% a.a.)	-	-	-		11,00	11,25	11,25	= (3)

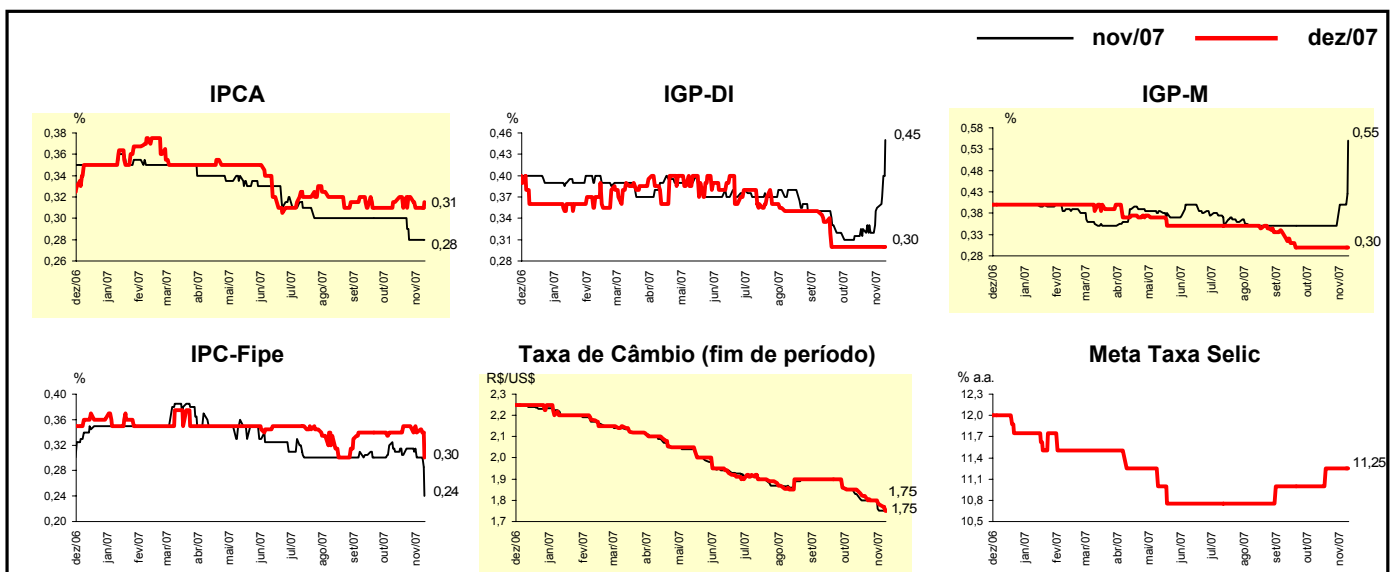

Mediana - Agregado	Expectativas de Mercado							
	2007				2008			
	Há 4 semanas	Há 1 semana	Hoje	Comportamento semanal*	Há 4 semanas	Há 1 semana	Hoje	Comportamento semanal*
IPCA (%)	3,91	3,83	3,92	▲ (1)	4,10	4,10	4,10	= (7)
IGP-DI (%)	5,66	5,87	6,01	▲ (2)	4,00	4,00	4,10	▲ (1)
IGP-M (%)	5,44	5,90	6,06	▲ (15)	4,02	4,00	4,15	▲ (1)
IPC-Fipe (%)	3,95	3,87	3,67	▼ (2)	4,00	4,00	4,00	= (13)
Taxa de câmbio - fim de período (R\$/US\$)	1,85	1,78	1,75	▼ (4)	1,90	1,87	1,85	▼ (2)
Taxa de câmbio - média do período (R\$/US\$)	1,95	1,94	1,94	= (1)	1,88	1,85	1,82	▼ (2)
Meta Taxa Selic - fim de período (% a.a.)	11,00	11,25	11,25	= (3)	10,25	10,25	10,25	= (7)
Meta Taxa Selic - média do período (% a.a.)	11,88	11,94	11,94	= (3)	10,70	10,75	10,78	▲ (1)
Dívida Líquida do Setor Público (% do PIB)	43,40	43,40	43,40	= (1)	42,00	42,00	42,00	= (14)
PIB (% de crescimento)	4,70	4,70	4,70	= (8)	4,40	4,37	4,32	▼ (2)
Produção Industrial (% de crescimento)	5,12	5,20	5,22	▲ (6)	4,50	4,50	4,50	= (19)
Conta Corrente (US\$ bilhões)	10,00	8,80	8,80	= (1)	4,25	2,60	2,21	▼ (5)
Balança Comercial (US\$ bilhões)	42,00	40,95	40,79	▼ (3)	35,00	34,10	34,00	▼ (3)
Invest. Estrangeiro Direto (US\$ bilhões)	30,00	32,00	33,00	▲ (3)	22,00	25,00	25,00	= (2)
Preços Administrados (%)	2,40	2,30	2,30	= (3)	3,70	3,80	3,60	▼ (1)

* comportamento dos indicadores desde o último Relatório de Mercado; os valores entre parênteses expressam o número de semanas em que vem ocorrendo o último comportamento (▲ aumento, ▼ diminuição ou = estabilidade)

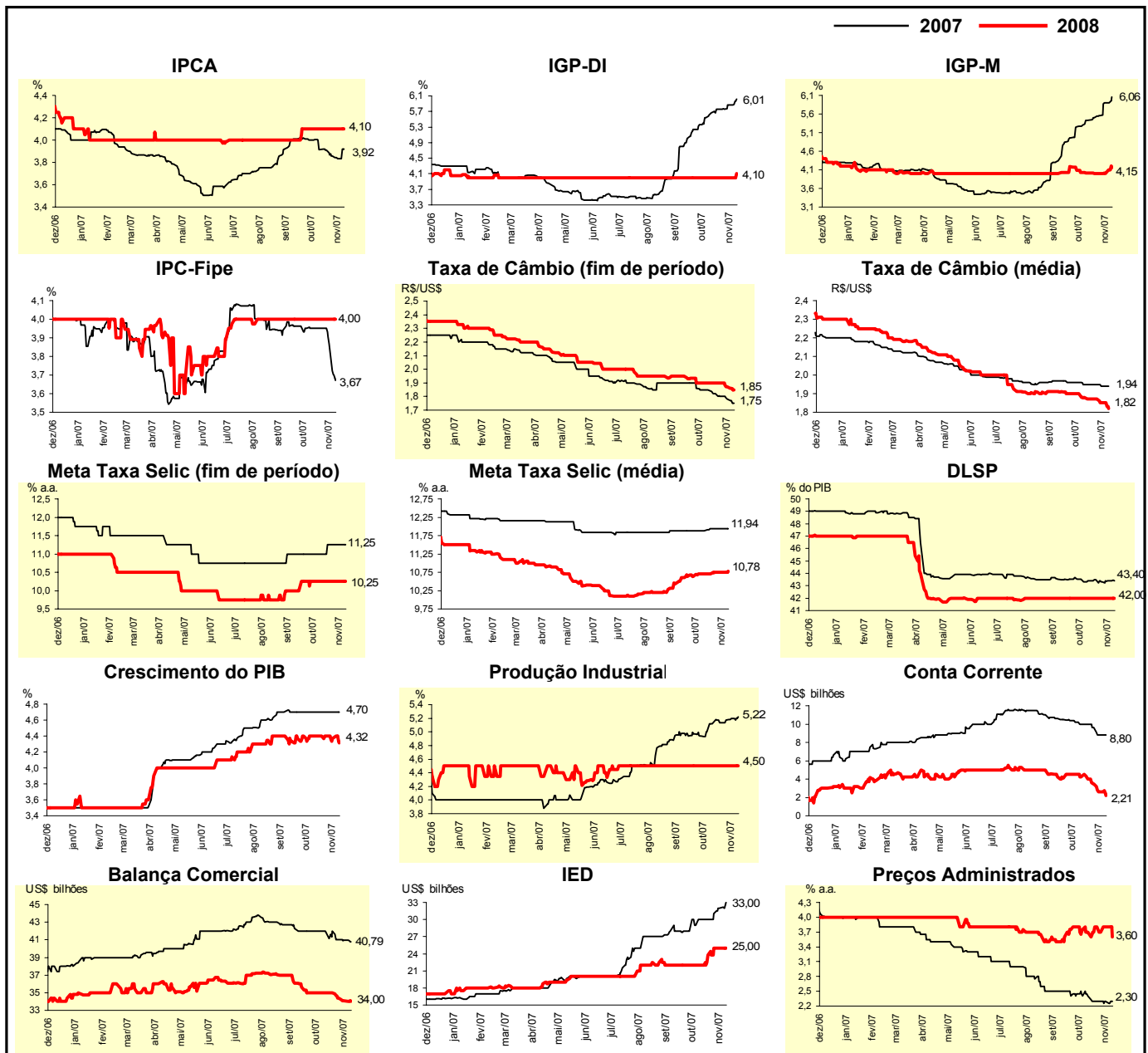

Mediana - Top 5 - Curto Prazo	Expectativas de Mercado							
	nov/07				dez/07			
	Há 4 semanas	Há 1 semana	Hoje	Comportamento semanal*	Há 4 semanas	Há 1 semana	Hoje	Comportamento semanal*
IPCA (%)	0,31	0,24	0,25	▲ (1)	0,31	0,30	0,31	▲ (1)
IGP-DI (%)	0,30	0,28	0,35	▲ (1)	0,30	0,25	0,25	= (3)
IGP-M (%)	0,37	0,40	0,57	▲ (2)	0,30	0,30	0,20	▼ (1)
Taxa de câmbio - fim de período (R\$/US\$)	1,82	1,75	1,72	▼ (2)	1,85	1,75	1,70	▼ (2)
Meta Taxa Selic (% a.a.)	-	-	-		11,00	11,25	11,25	= (3)

* comportamento dos indicadores desde o último Relatório de Mercado; os valores entre parênteses expressam o número de semanas em que vem ocorrendo o último comportamento (▲ aumento, ▼ diminuição ou = estabilidade)

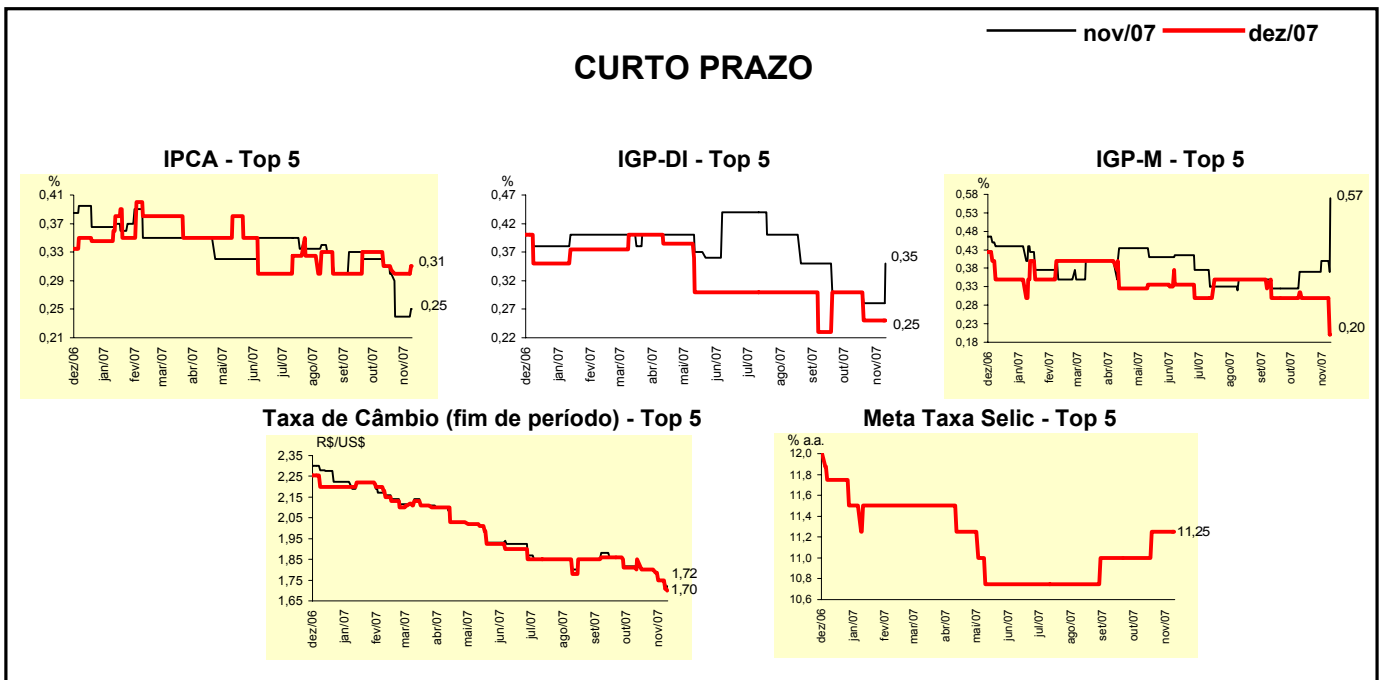

Mediana - Top 5	Expectativas de Mercado							
	2007				2008			
	Há 4 semanas	Há 1 semana	Hoje	Comportamento semanal*	Há 4 semanas	Há 1 semana	Hoje	Comportamento semanal*
Curto Prazo								
IPCA (%)	3,99	3,79	3,90	▲ (1)	4,20	4,18	4,20	▲ (1)
IGP-DI (%)	5,44	5,70	5,91	▲ (1)	4,00	4,00	4,00	= (22)
IGP-M (%)	5,51	5,90	5,90	= (1)	4,25	4,25	4,05	▼ (1)
Taxa de câmbio - fim de período (R\$/US\$)	1,85	1,75	1,70	▼ (2)	1,90	1,80	1,80	= (1)
Meta Taxa Selic - fim de período (% a.a.)	11,00	11,25	11,25	= (3)	10,25	10,00	10,50	▲ (1)
Médio Prazo								
IPCA (%)	4,01	3,83	3,94	▲ (1)	4,20	4,20	4,10	▼ (1)
IGP-DI (%)	5,65	6,02	5,97	▼ (1)	4,10	4,00	4,19	▲ (1)
IGP-M (%)	5,55	5,87	6,11	▲ (2)	4,80	4,75	4,10	▼ (1)
Taxa de câmbio - fim de período (R\$/US\$)	1,81	1,75	1,70	▼ (2)	1,85	1,80	1,78	▼ (1)
Meta Taxa Selic - fim de período (% a.a.)	10,75	11,25	11,25	= (2)	9,75	10,25	10,25	= (1)

* comportamento dos indicadores desde o último Relatório de Mercado; os valores entre parênteses expressam o número de semanas em que vem ocorrendo o último comportamento (▲ aumento, ▼ diminuição ou = estabilidade)

Expectativas de Mercado								
Média - Top 5 - Curto Prazo	nov/07				dez/07			
	Há 4 semanas	Há 1 semana	Hoje	Comportamento semanal*	Há 4 semanas	Há 1 semana	Hoje	Comportamento semanal*
IPCA (%)	0,31	0,26	0,25	▼ (1)	0,32	0,29	0,32	▲ (1)
IGP-DI (%)	0,24	0,27	0,41	▲ (1)	0,23	0,25	0,26	▲ (2)
IGP-M (%)	0,29	0,40	0,56	▲ (2)	0,22	0,22	0,22	= (4)
Taxa de câmbio - fim de período (R\$/US\$)	1,84	1,75	1,72	▼ (2)	1,86	1,75	1,71	▼ (2)
Meta Taxa Selic (% a.a.)	-	-	-		11,09	11,20	11,25	▲ (1)

* comportamento dos indicadores desde o último Relatório de Mercado; os valores entre parênteses expressam o número de semanas em que vem ocorrendo o último comportamento (▲ aumento, ▼ diminuição ou = estabilidade)

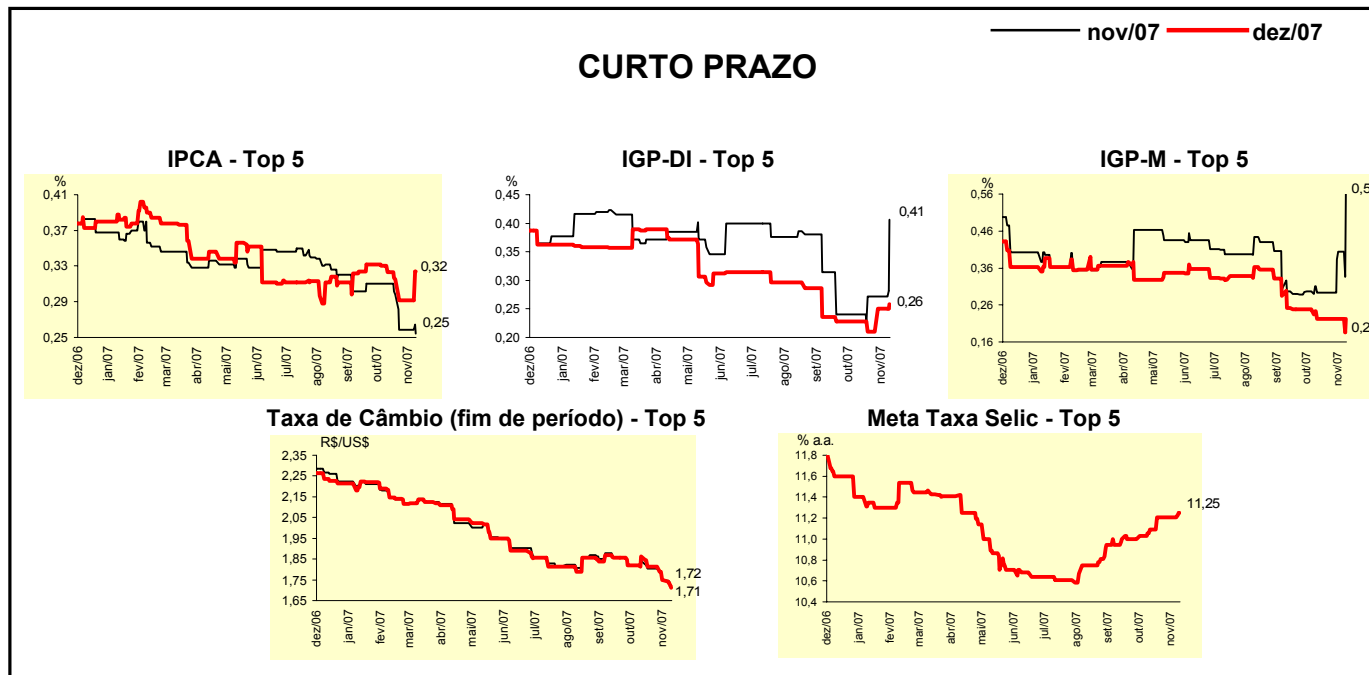

Expectativas de Mercado								
Média - Top 5	2007				2008			
	Há 4 semanas	Há 1 semana	Hoje	Comportamento semanal*	Há 4 semanas	Há 1 semana	Hoje	Comportamento semanal*
Curto Prazo								
IPCA (%)	3,95	3,75	3,90	▲ (1)	4,16	4,10	4,19	▲ (1)
IGP-DI (%)	5,33	5,62	5,93	▲ (2)	3,83	3,83	3,83	= (8)
IGP-M (%)	5,42	5,82	5,99	▲ (2)	4,35	4,35	4,23	▼ (1)
Taxa de câmbio - fim de período (R\$/US\$)	1,86	1,75	1,71	▼ (2)	1,93	1,83	1,82	▼ (2)
Meta Taxa Selic - fim de período (% a.a.)	11,09	11,20	11,25	▲ (1)	10,25	10,16	10,50	▲ (1)
Médio Prazo								
IPCA (%)	3,97	3,81	3,96	▲ (1)	4,18	4,32	4,10	▼ (2)
IGP-DI (%)	5,65	5,88	5,97	▲ (4)	4,24	4,04	4,26	▲ (1)
IGP-M (%)	5,52	5,83	6,14	▲ (2)	4,78	4,52	4,26	▼ (1)
Taxa de câmbio - fim de período (R\$/US\$)	1,78	1,74	1,71	▼ (2)	1,85	1,82	1,80	▼ (2)
Meta Taxa Selic - fim de período (% a.a.)	10,90	11,10	11,20	▲ (1)	9,85	10,05	10,20	▲ (3)

* comportamento dos indicadores desde o último Relatório de Mercado; os valores entre parênteses expressam o número de semanas em que vem ocorrendo o último comportamento (▲ aumento, ▼ diminuição ou = estabilidade)