

Expectativas de Mercado				
Inflação nos próximos 12 meses - Suavizada				
Mediana - Agregado	Há 4 Rel. de Mercado	Último Rel. de Mercado	Hoje	Comportamento semanal*
IPCA (%)	3,85	3,79	3,84	▲ (1)
IGP-DI (%)	3,94	3,98	3,96	▼ (2)
IGP-M (%)	4,01	3,90	4,01	▲ (1)
IPC-Fipe (%)	3,66	3,65	3,65	= (2)

* comportamento dos indicadores desde o último Relatório de Mercado; os valores entre parênteses expressam o número de semanas em que vem ocorrendo o último comportamento
(▲ aumento, ▼ diminuição ou = estabilidade)

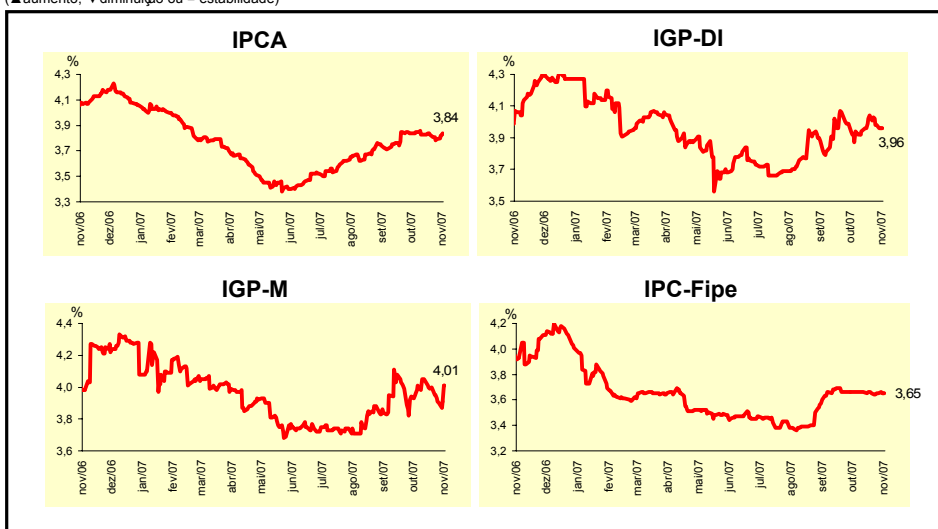

Mediana - Agregado	Expectativas de Mercado							
	out/07				nov/07			
	Há 4 Rel. de Mercado	Último Rel. de Mercado	Hoje	Comportamento semanal*	Há 4 Rel. de Mercado	Último Rel. de Mercado	Hoje	Comportamento semanal*
IPCA (%)	0,28	0,22	0,22	= (1)	0,30	0,28	0,28	= (1)
IGP-DI (%)	0,42	0,66	0,75	▲ (4)	0,31	0,32	0,35	▲ (1)
IGP-M (%)	0,50	0,80	-	-	0,35	0,35	0,40	▲ (1)
IPC-Fipe (%)	0,30	0,30	0,27	▼ (1)	0,32	0,31	0,30	▼ (1)
Taxa de câmbio - fim de período (R\$/US\$)	1,85	1,80	-	-	1,85	1,80	1,75	▼ (1)
Meta Taxa Selic (% a.a.)	11,00	-	-	-	-	-	-	-

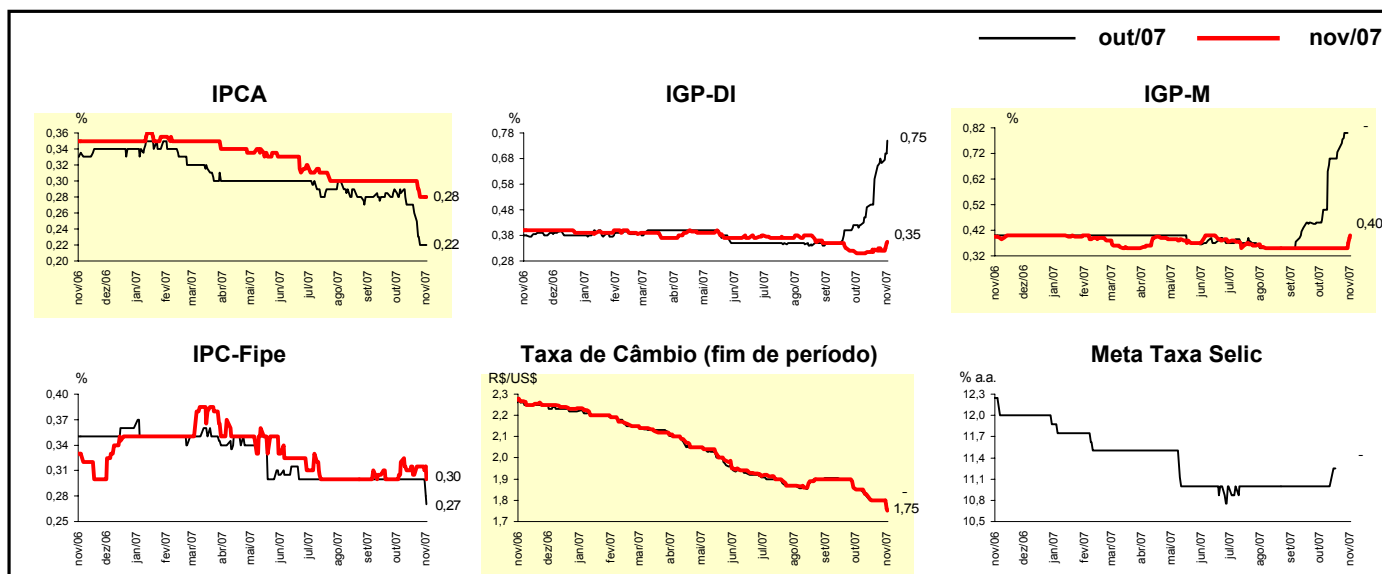

Mediana - Agregado	Expectativas de Mercado							
	2007				2008			
	Há 4 Rel. de Mercado	Último Rel. de Mercado	Hoje	Comportamento semanal*	Há 4 Rel. de Mercado	Último Rel. de Mercado	Hoje	Comportamento semanal*
IPCA (%)	4,01	3,86	3,83	▼ (2)	4,10	4,10	4,10	≡ (6)
IGP-DI (%)	5,55	5,76	5,87	▲ (1)	4,00	4,00	4,00	≡ (37)
IGP-M (%)	5,30	5,56	5,90	▲ (14)	4,03	4,00	4,00	≡ (2)
IPC-Fipe (%)	3,95	3,95	3,87	▼ (1)	4,00	4,00	4,00	≡ (12)
Taxa de câmbio - fim de período (R\$/US\$)	1,85	1,80	1,78	▼ (3)	1,90	1,90	1,87	▼ (1)
Taxa de câmbio - média do período (R\$/US\$)	1,96	1,95	1,94	▼ (1)	1,90	1,87	1,85	▼ (1)
Meta Taxa Selic - fim de período (% a.a.)	11,00	11,25	11,25	≡ (2)	10,25	10,25	10,25	≡ (6)
Meta Taxa Selic - média do período (% a.a.)	11,88	11,94	11,94	≡ (2)	10,70	10,75	10,75	≡ (1)
Dívida Líquida do Setor Público (% do PIB)	43,30	43,30	43,40	▲ (1)	42,00	42,00	42,00	≡ (13)
PIB (% de crescimento)	4,70	4,70	4,70	≡ (7)	4,40	4,40	4,37	▼ (1)
Produção Industrial (% de crescimento)	5,00	5,17	5,20	▲ (5)	4,50	4,50	4,50	≡ (18)
Conta Corrente (US\$ bilhões)	10,20	9,60	8,80	▼ (2)	4,50	3,50	2,60	▼ (4)
Balança Comercial (US\$ bilhões)	42,00	41,00	40,95	▼ (2)	35,00	34,40	34,10	▼ (2)
Invest. Estrangeiro Direto (US\$ bilhões)	29,00	31,00	32,00	▲ (2)	22,00	25,00	25,00	≡ (1)
Preços Administrados (%)	2,40	2,30	2,30	≡ (2)	3,75	3,70	3,80	▲ (1)

* comportamento dos indicadores desde o último Relatório de Mercado; os valores entre parênteses expressam o número de semanas em que vem ocorrendo o último comportamento (▲ aumento, ▼ diminuição ou = estabilidade)

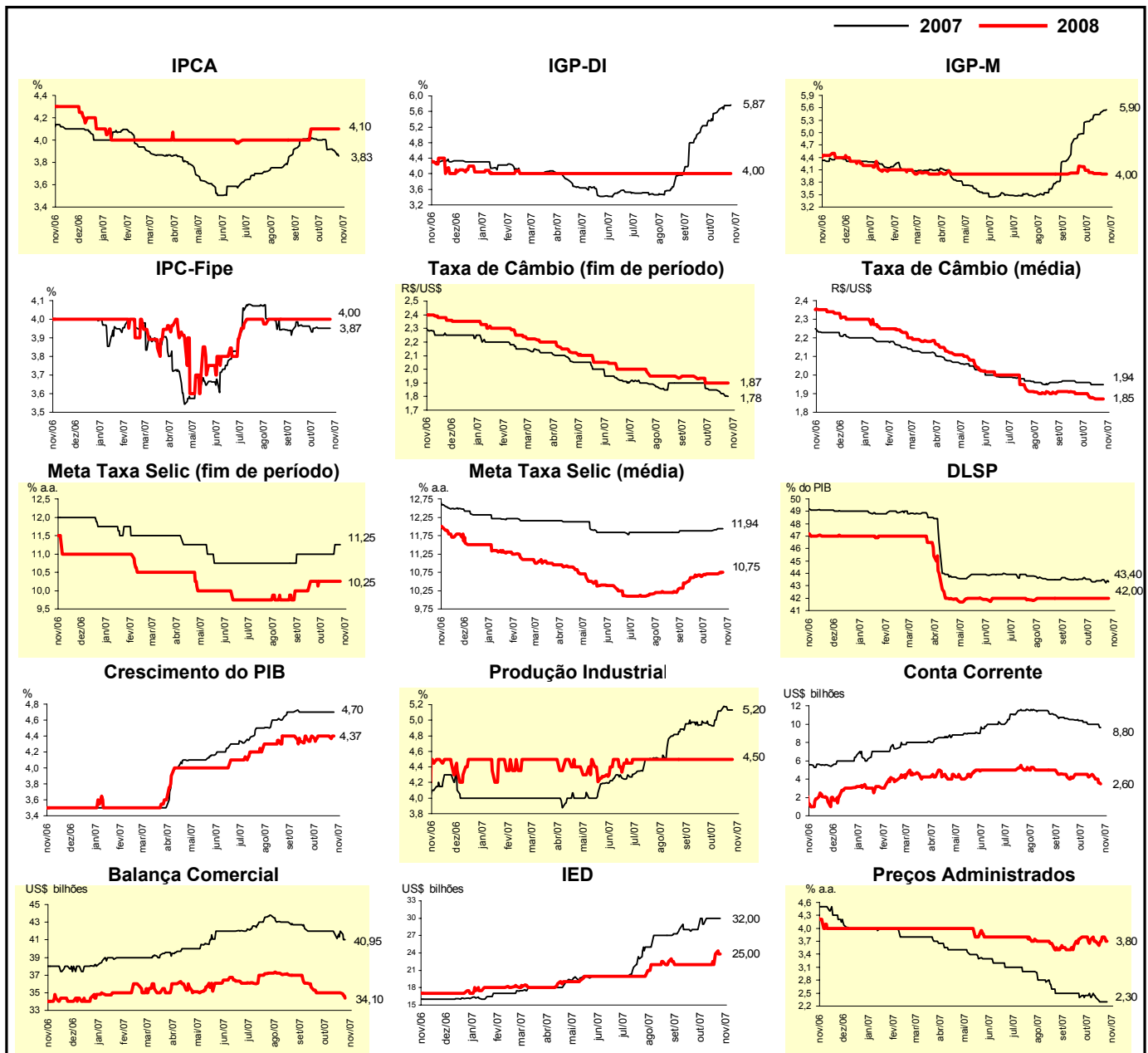

Mediana - Top 5 - Curto Prazo	Expectativas de Mercado							
	out/07				nov/07			
	Há 4 Rel. de Mercado	Último Rel. de Mercado	Hoje	Comportamento semanal*	Há 4 Rel. de Mercado	Último Rel. de Mercado	Hoje	Comportamento semanal*
IPCA (%)	0,35	0,19	0,19	= (1)	0,32	0,24	0,24	= (1)
IGP-DI (%)	0,37	0,56	0,56	= (2)	0,30	0,28	0,28	= (2)
IGP-M (%)	0,61	0,81	-		0,32	0,37	0,40	▲ (1)
Taxa de câmbio - fim de período (R\$/US\$)	1,84	1,80	-		1,82	1,80	1,75	▼ (1)
Meta Taxa Selic (% a.a.)	11,00	-	-		-	-	-	

* comportamento dos indicadores desde o último Relatório de Mercado; os valores entre parênteses expressam o número de semanas em que vem ocorrendo o último comportamento (▲ aumento, ▼ diminuição ou = estabilidade)

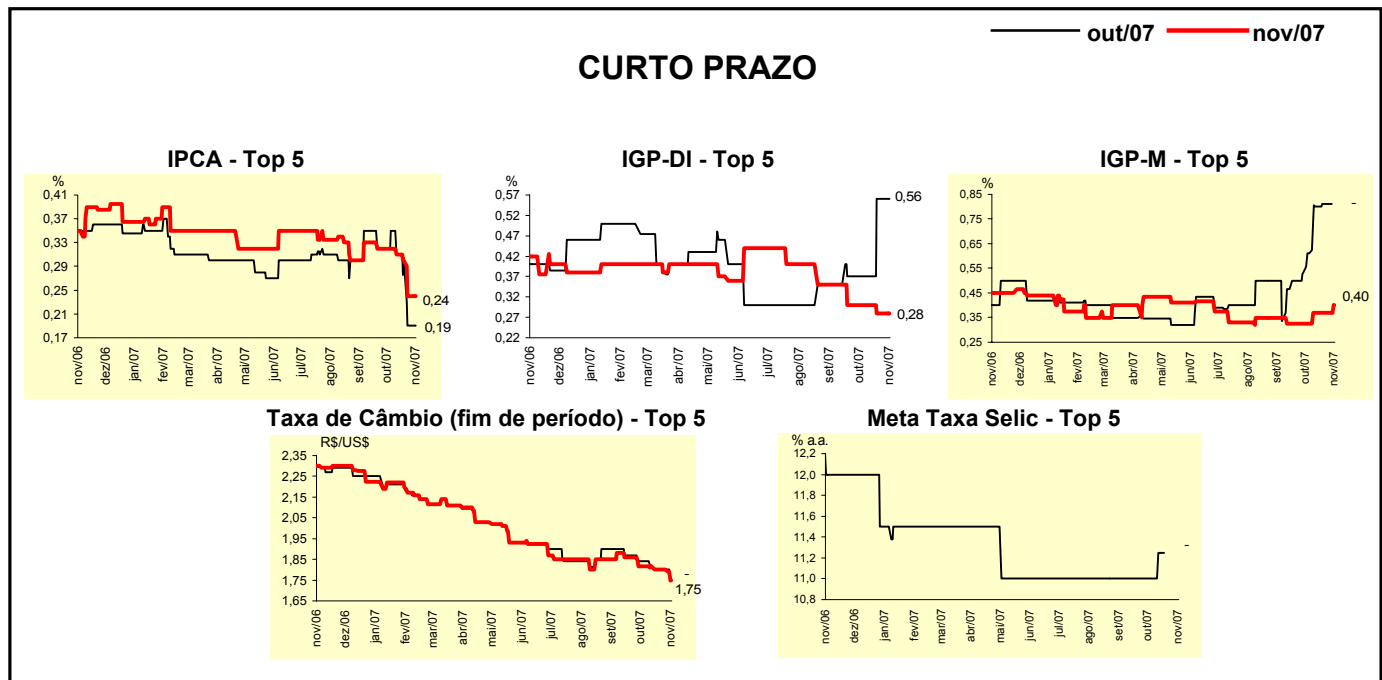

Mediana - Top 5	Expectativas de Mercado							
	2007				2008			
	Há 4 Rel. de Mercado	Último Rel. de Mercado	Hoje	Comportamento semanal*	Há 4 Rel. de Mercado	Último Rel. de Mercado	Hoje	Comportamento semanal*
Curto Prazo								
IPCA (%)	4,07	3,79	3,79	= (1)	4,25	4,18	4,18	= (2)
IGP-DI (%)	5,44	5,70	5,70	= (2)	4,00	4,00	4,00	= (21)
IGP-M (%)	5,34	5,51	5,90	▲ (1)	4,20	4,25	4,25	= (3)
Taxa de câmbio - fim de período (R\$/US\$)	1,81	1,80	1,75	▼ (1)	1,85	1,85	1,80	▼ (1)
Meta Taxa Selic - fim de período (% a.a.)	11,00	11,25	11,25	= (2)	10,00	10,00	10,00	= (1)
Médio Prazo								
IPCA (%)	4,07	3,83	3,83	= (1)	4,21	4,20	4,20	= (3)
IGP-DI (%)	5,71	5,70	6,02	▲ (2)	4,20	4,00	4,00	= (1)
IGP-M (%)	5,46	5,51	5,87	▲ (1)	4,49	4,75	4,75	= (1)
Taxa de câmbio - fim de período (R\$/US\$)	1,85	1,79	1,75	▼ (1)	1,88	1,80	1,80	= (2)
Meta Taxa Selic - fim de período (% a.a.)	11,00	11,25	11,25	= (1)	10,00	10,00	10,25	▲ (2)

* comportamento dos indicadores desde o último Relatório de Mercado; os valores entre parênteses expressam o número de semanas em que vem ocorrendo o último comportamento (▲ aumento, ▼ diminuição ou = estabilidade)

Expectativas de Mercado								
Média - Top 5 - Curto Prazo	out/07				nov/07			
	Há 4 Rel. de Mercado	Último Rel. de Mercado	Hoje	Comportamento semanal*	Há 4 Rel. de Mercado	Último Rel. de Mercado	Hoje	Comportamento semanal*
IPCA (%)	0,33	0,19	0,19	= (1)	0,31	0,26	0,26	= (1)
IGP-DI (%)	0,38	0,60	0,60	= (2)	0,24	0,27	0,27	= (2)
IGP-M (%)	0,59	0,83	-		0,30	0,29	0,40	▲ (1)
Taxa de câmbio - fim de período (R\$/US\$)	1,83	1,80	-		1,82	1,80	1,75	▼ (1)
Meta Taxa Selic (% a.a.)	11,08	-	-		-	-	-	

* comportamento dos indicadores desde o último Relatório de Mercado; os valores entre parênteses expressam o número de semanas em que vem ocorrendo o último comportamento (▲ aumento, ▼ diminuição ou = estabilidade)

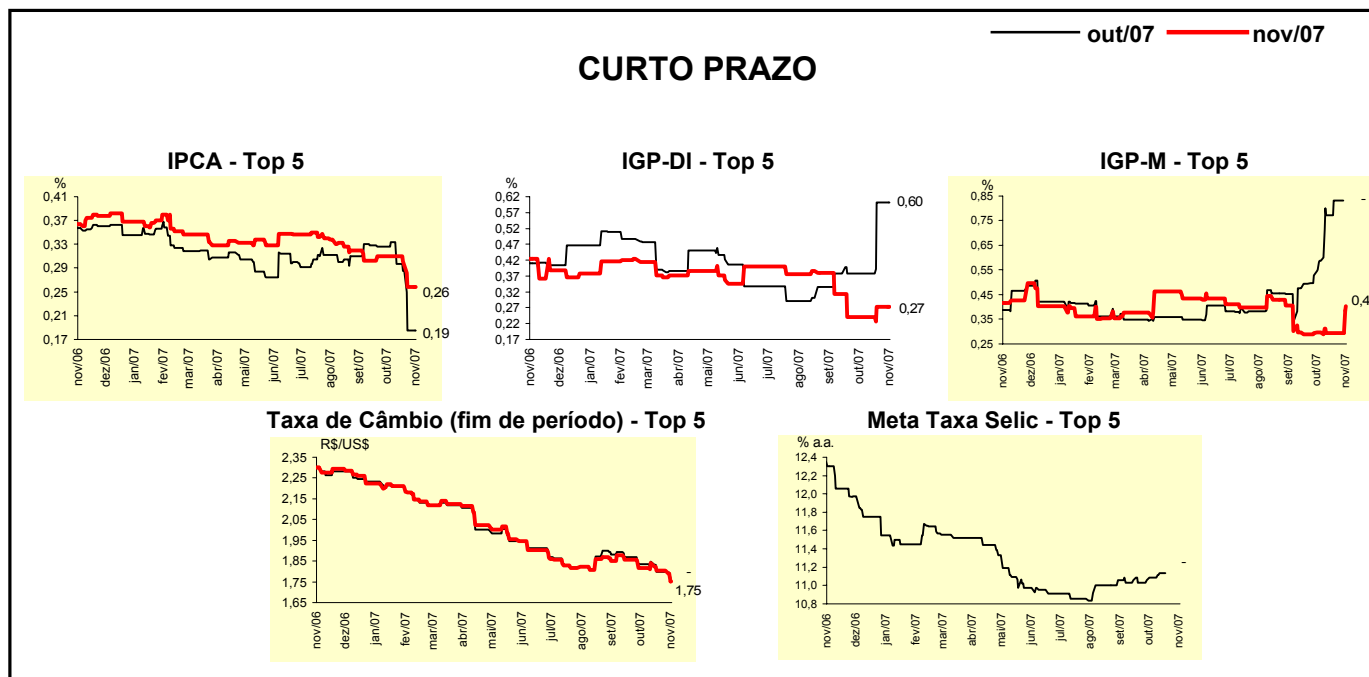

Expectativas de Mercado								
Média - Top 5	2007				2008			
	Há 4 Rel. de Mercado	Último Rel. de Mercado	Hoje	Comportamento semanal*	Há 4 Rel. de Mercado	Último Rel. de Mercado	Hoje	Comportamento semanal*
Curto Prazo								
IPCA (%)	4,07	3,75	3,75	= (1)	4,32	4,10	4,10	= (2)
IGP-DI (%)	5,33	5,58	5,62	▲ (1)	3,83	3,83	3,83	= (7)
IGP-M (%)	5,25	5,48	5,82	▲ (1)	4,23	4,35	4,35	= (3)
Taxa de câmbio - fim de período (R\$/US\$)	1,82	1,81	1,75	▼ (1)	1,84	1,87	1,83	▼ (1)
Meta Taxa Selic - fim de período (% a.a.)	11,03	11,20	11,20	= (2)	10,14	10,16	10,16	= (1)
Médio Prazo								
IPCA (%)	4,07	3,85	3,81	▼ (2)	4,28	4,34	4,32	▼ (1)
IGP-DI (%)	5,71	5,72	5,88	▲ (3)	4,18	4,04	4,04	= (1)
IGP-M (%)	5,45	5,48	5,83	▲ (1)	4,51	4,52	4,52	= (1)
Taxa de câmbio - fim de período (R\$/US\$)	1,83	1,78	1,74	▼ (1)	1,87	1,84	1,82	▼ (1)
Meta Taxa Selic - fim de período (% a.a.)	11,05	11,10	11,10	= (1)	10,00	9,95	10,05	▲ (2)

* comportamento dos indicadores desde o último Relatório de Mercado; os valores entre parênteses expressam o número de semanas em que vem ocorrendo o último comportamento (▲ aumento, ▼ diminuição ou = estabilidade)