

Expectativas de Mercado				
Inflação nos próximos 12 meses - Suavizada				
Mediana - Agregado	Há 4 semanas	Há 1 semana	Hoje	Comportamento semanal*
IPCA (%)	3,84	3,83	3,79	▼ (1)
IGP-DI (%)	3,99	4,04	3,98	▼ (1)
IGP-M (%)	3,94	4,00	3,90	▼ (2)
IPC-Fipe (%)	3,66	3,65	3,65	= (1)

\* comportamento dos indicadores desde o último Relatório de Mercado; os valores entre parênteses expressam o número de semanas em que vem ocorrendo o último comportamento (▲ aumento, ▼ diminuição ou = estabilidade)

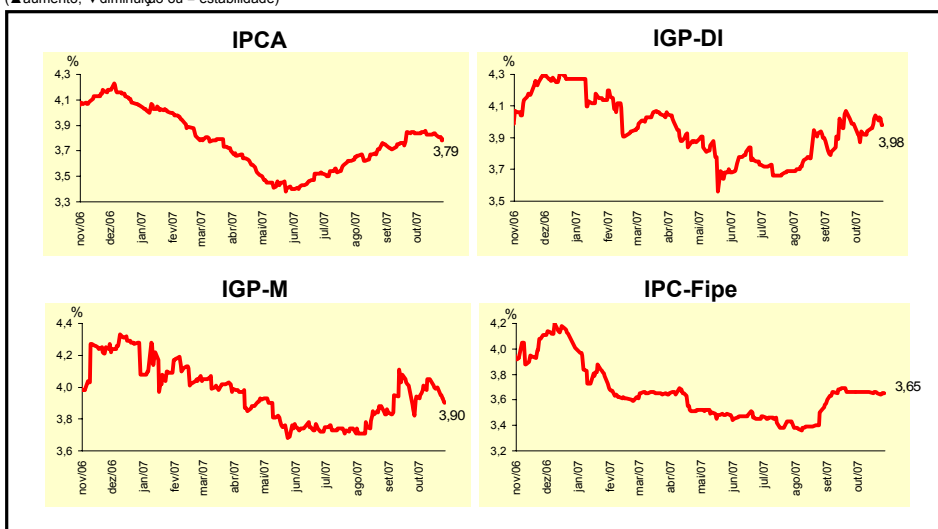

Mediana - Agregado	Expectativas de Mercado							
	out/07				nov/07			
	Há 4 semanas	Há 1 semana	Hoje	Comportamento semanal*	Há 4 semanas	Há 1 semana	Hoje	Comportamento semanal*
IPCA (%)	0,29	0,26	0,22	▼ (4)	0,30	0,30	0,28	▼ (1)
IGP-DI (%)	0,42	0,60	0,66	▲ (3)	0,32	0,32	0,32	= (1)
IGP-M (%)	0,45	0,73	0,80	▲ (4)	0,35	0,35	0,35	= (12)
IPC-Fipe (%)	0,30	0,30	0,30	= (18)	0,30	0,31	0,31	= (2)
Taxa de câmbio - fim de período (R\$/US\$)	1,86	1,80	1,80	= (1)	1,86	1,80	1,80	= (1)
Meta Taxa Selic (% a.a.)	11,00	-	-		-	-	-	

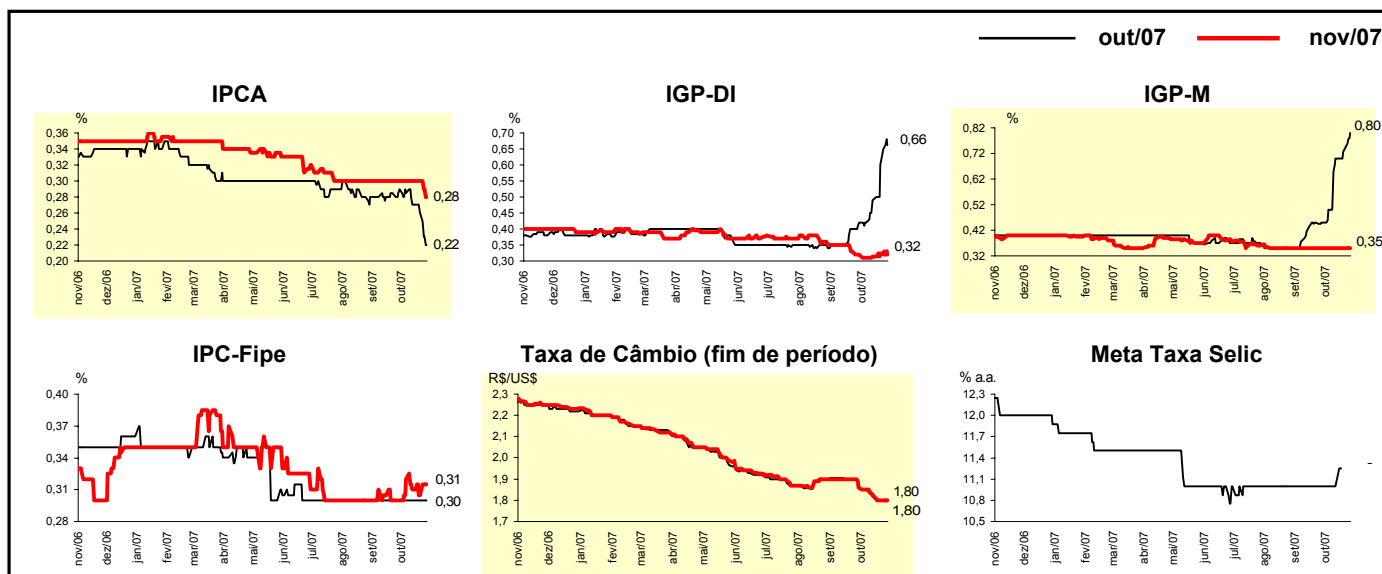

Mediana - Agregado	Expectativas de Mercado							
	2007				2008			
	Há 4 semanas	Há 1 semana	Hoje	Comportamento semanal*	Há 4 semanas	Há 1 semana	Hoje	Comportamento semanal*
IPCA (%)	4,00	3,91	3,86	▼ (1)	4,10	4,10	4,10	≡ (5)
IGP-DI (%)	5,36	5,76	5,76	≡ (1)	4,00	4,00	4,00	≡ (36)
IGP-M (%)	5,26	5,50	5,56	▲ (13)	4,09	4,00	4,00	≡ (1)
IPC-Fipe (%)	3,96	3,95	3,95	≡ (3)	4,00	4,00	4,00	≡ (11)
Taxa de câmbio - fim de período (R\$/US\$)	1,86	1,82	1,80	▼ (2)	1,90	1,90	1,90	≡ (4)
Taxa de câmbio - média do período (R\$/US\$)	1,96	1,95	1,95	≡ (2)	1,90	1,87	1,87	≡ (1)
Meta Taxa Selic - fim de período (% a.a.)	11,00	11,25	11,25	≡ (1)	10,25	10,25	10,25	≡ (5)
Meta Taxa Selic - média do período (% a.a.)	11,88	11,94	11,94	≡ (1)	10,64	10,70	10,75	▲ (1)
Dívida Líquida do Setor Público (% do PIB)	43,54	43,50	43,30	▼ (1)	42,00	42,00	42,00	≡ (12)
PIB (% de crescimento)	4,70	4,70	4,70	≡ (6)	4,40	4,40	4,40	≡ (4)
Produção Industrial (% de crescimento)	4,94	5,13	5,17	▲ (4)	4,50	4,50	4,50	≡ (17)
Conta Corrente (US\$ bilhões)	10,40	10,00	9,60	▼ (1)	4,50	4,00	3,50	▼ (3)
Balança Comercial (US\$ bilhões)	42,00	42,00	41,00	▼ (1)	35,00	35,00	34,40	▼ (1)
Invest. Estrangeiro Direto (US\$ bilhões)	28,00	30,00	31,00	▲ (1)	22,00	23,80	25,00	▲ (2)
Preços Administrados (%)	2,45	2,30	2,30	≡ (1)	3,80	3,80	3,70	▼ (1)

\* comportamento dos indicadores desde o último Relatório de Mercado; os valores entre parênteses expressam o número de semanas em que vem ocorrendo o último comportamento (▲ aumento, ▼ diminuição ou = estabilidade)

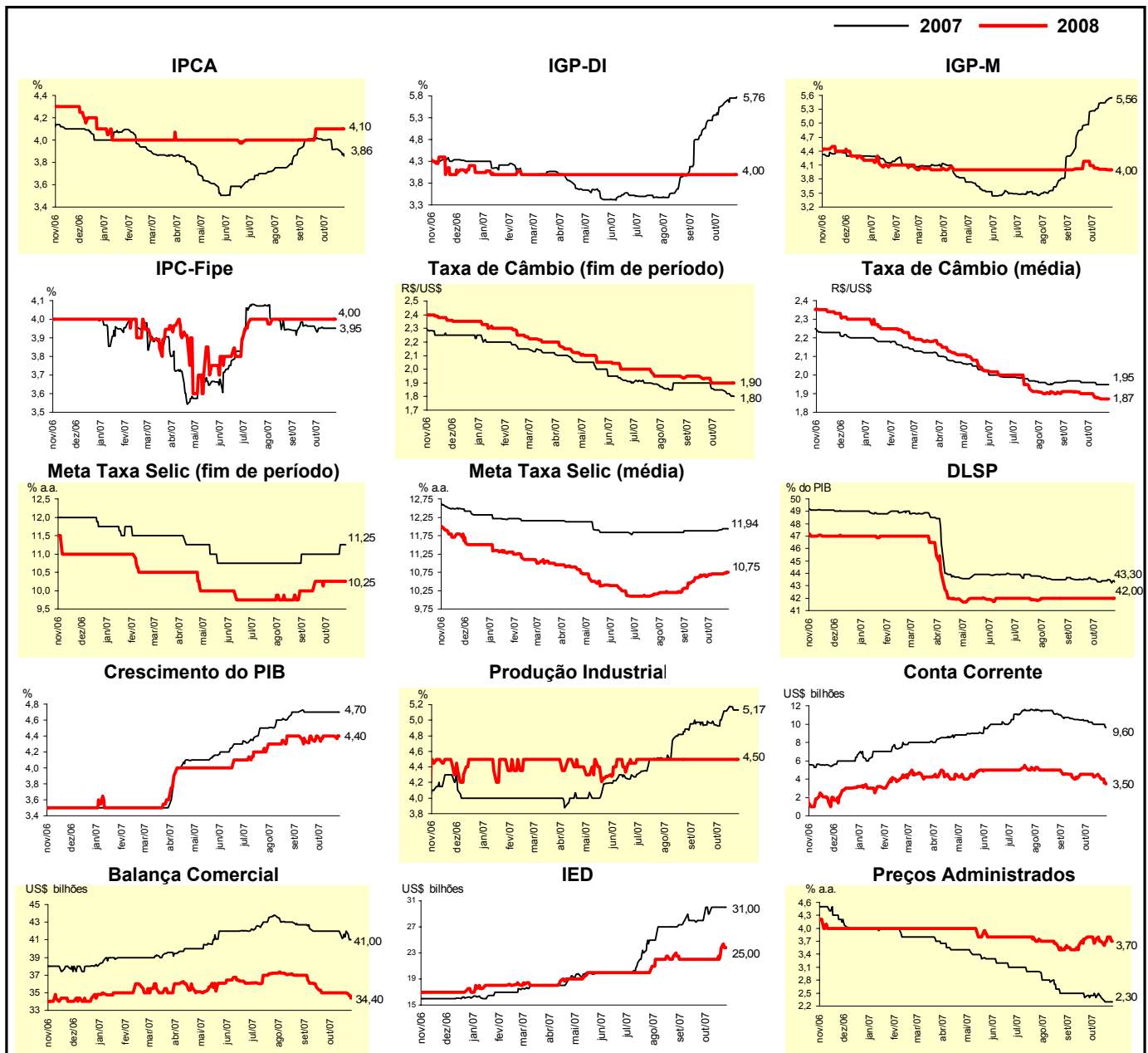

Expectativas de Mercado								
Mediana - Top 5 - Curto Prazo	out/07				nov/07			
	Há 4 semanas	Há 1 semana	Hoje	Comportamento semanal*	Há 4 semanas	Há 1 semana	Hoje	Comportamento semanal*
IPCA (%)	0,32	0,31	0,19	▼ (1)	0,32	0,30	0,24	▼ (3)
IGP-DI (%)	0,37	0,56	0,56	= (1)	0,30	0,28	0,28	= (1)
IGP-M (%)	0,52	0,81	0,81	= (1)	0,32	0,37	0,37	= (2)
Taxa de câmbio - fim de período (R\$/US\$)	1,84	1,80	1,80	= (1)	1,82	1,80	1,80	= (1)
Meta Taxa Selic (% a.a.)	11,00	-	-		-	-	-	

\* comportamento dos indicadores desde o último Relatório de Mercado; os valores entre parênteses expressam o número de semanas em que vem ocorrendo o último comportamento (▲ aumento, ▼ diminuição ou = estabilidade)

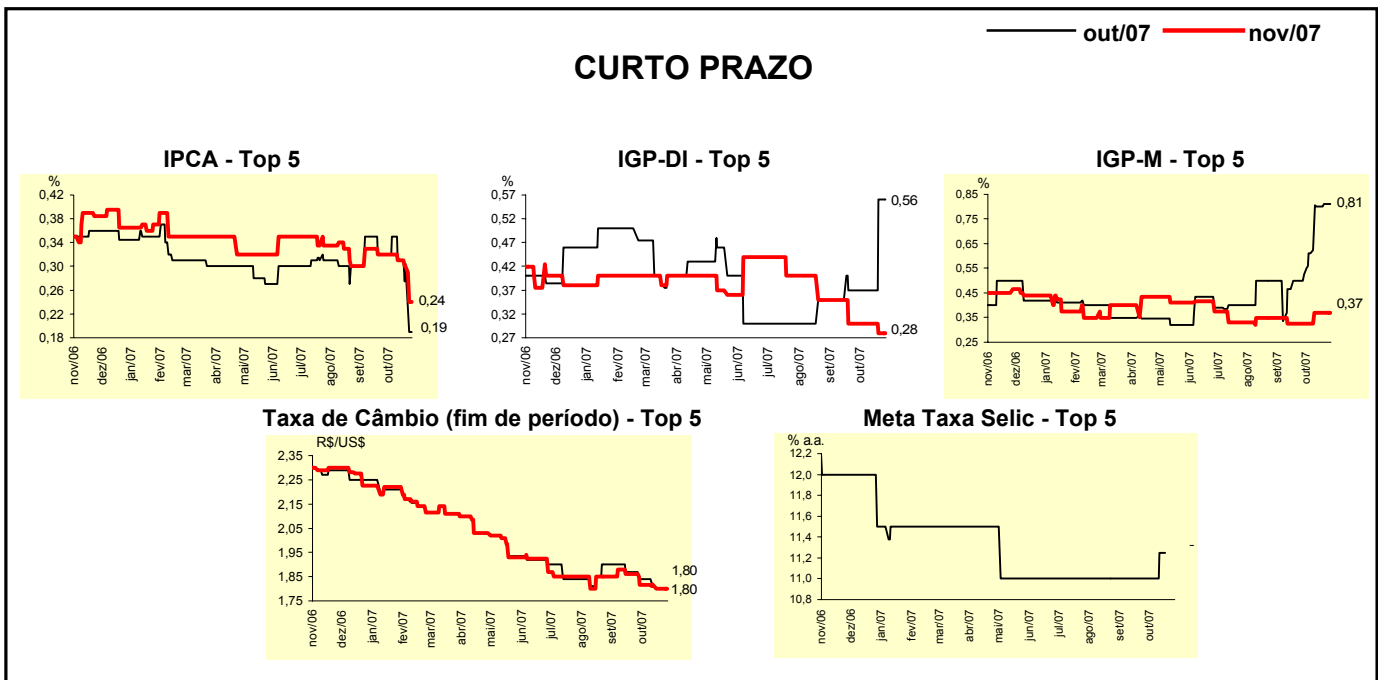

Expectativas de Mercado								
Mediana - Top 5	2007				2008			
	Há 4 semanas	Há 1 semana	Hoje	Comportamento semanal*	Há 4 semanas	Há 1 semana	Hoje	Comportamento semanal*
<b>Curto Prazo</b>								
IPCA (%)	4,07	3,92	3,79	▼ (3)	4,25	4,18	4,18	= (1)
IGP-DI (%)	5,27	5,70	5,70	= (1)	4,00	4,00	4,00	= (20)
IGP-M (%)	5,31	5,51	5,51	= (2)	4,20	4,25	4,25	= (2)
Taxa de câmbio - fim de período (R\$/US\$)	1,81	1,80	1,80	= (1)	1,85	1,85	1,85	= (1)
Meta Taxa Selic - fim de período (% a.a.)	11,00	11,25	11,25	= (1)	10,00	10,25	10,00	▼ (1)
<b>Médio Prazo</b>								
IPCA (%)	4,07	4,01	3,83	▼ (1)	4,10	4,20	4,20	= (2)
IGP-DI (%)	5,48	5,65	5,70	▲ (1)	4,20	4,10	4,00	▼ (1)
IGP-M (%)	5,35	5,51	5,51	= (1)	4,49	4,80	4,75	▼ (1)
Taxa de câmbio - fim de período (R\$/US\$)	1,85	1,79	1,79	= (1)	1,88	1,80	1,80	= (1)
Meta Taxa Selic - fim de período (% a.a.)	11,00	10,75	11,25	▲ (1)	10,00	9,75	10,00	▲ (1)

\* comportamento dos indicadores desde o último Relatório de Mercado; os valores entre parênteses expressam o número de semanas em que vem ocorrendo o último comportamento (▲ aumento, ▼ diminuição ou = estabilidade)

Expectativas de Mercado								
Média - Top 5 - Curto Prazo	out/07				nov/07			
	Há 4 semanas	Há 1 semana	Hoje	Comportamento semanal*	Há 4 semanas	Há 1 semana	Hoje	Comportamento semanal*
IPCA (%)	0,33	0,29	0,19	▼ (3)	0,31	0,30	0,26	▼ (2)
IGP-DI (%)	0,38	0,60	0,60	= (1)	0,24	0,27	0,27	= (1)
IGP-M (%)	0,53	0,83	0,83	= (1)	0,29	0,29	0,29	= (2)
Taxa de câmbio - fim de período (R\$/US\$)	1,83	1,80	1,80	= (1)	1,82	1,80	1,80	= (1)
Meta Taxa Selic (% a.a.)	11,06	-	-		-	-	-	

\* comportamento dos indicadores desde o último Relatório de Mercado; os valores entre parênteses expressam o número de semanas em que vem ocorrendo o último comportamento (▲ aumento, ▼ diminuição ou = estabilidade)

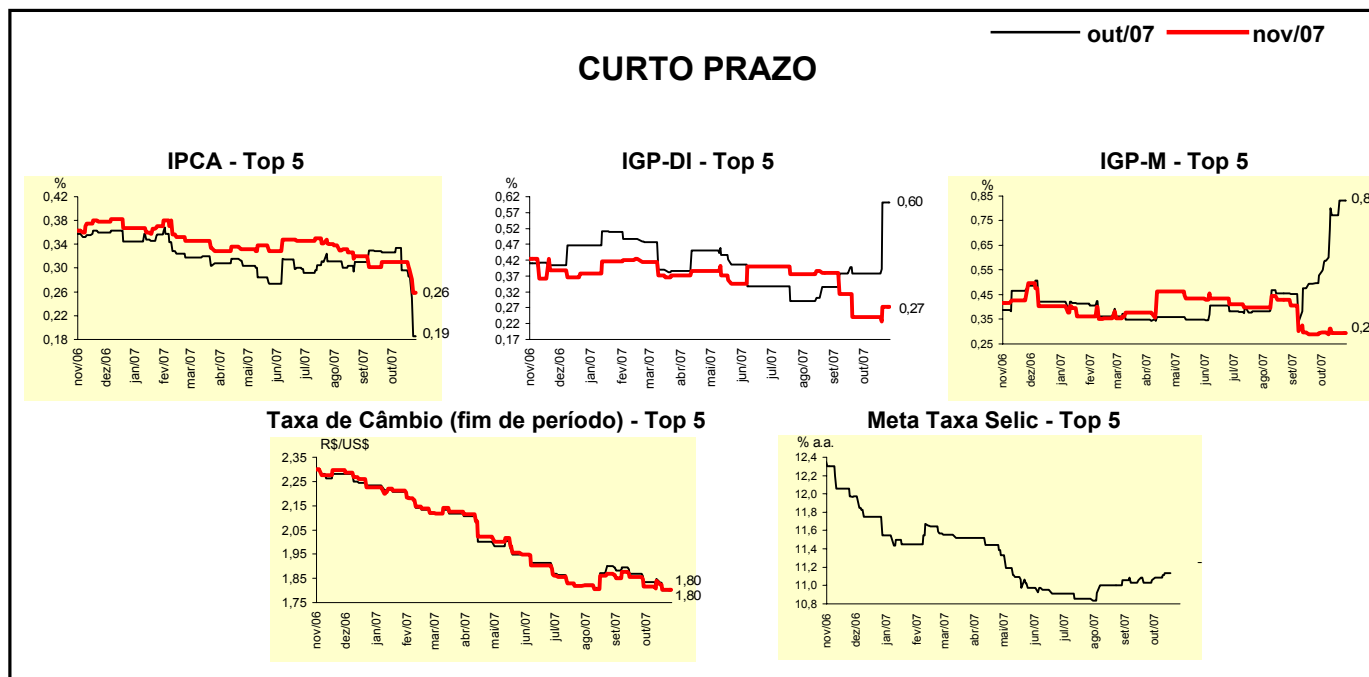

Expectativas de Mercado								
Média - Top 5	2007				2008			
	Há 4 semanas	Há 1 semana	Hoje	Comportamento semanal*	Há 4 semanas	Há 1 semana	Hoje	Comportamento semanal*
<b>Curto Prazo</b>								
IPCA (%)	4,07	3,93	3,75	▼ (3)	4,32	4,10	4,10	= (1)
IGP-DI (%)	5,21	5,58	5,58	= (1)	3,83	3,83	3,83	= (6)
IGP-M (%)	5,19	5,48	5,48	= (1)	4,23	4,35	4,35	= (2)
Taxa de câmbio - fim de período (R\$/US\$)	1,82	1,81	1,81	= (1)	1,84	1,87	1,87	= (1)
Meta Taxa Selic - fim de período (% a.a.)	11,00	11,20	11,20	= (1)	10,12	10,25	10,16	▼ (1)
<b>Médio Prazo</b>								
IPCA (%)	4,07	3,97	3,85	▼ (1)	4,17	4,18	4,34	▲ (1)
IGP-DI (%)	5,40	5,71	5,72	▲ (2)	4,18	4,24	4,04	▼ (1)
IGP-M (%)	5,42	5,48	5,48	= (1)	4,45	4,78	4,52	▼ (1)
Taxa de câmbio - fim de período (R\$/US\$)	1,83	1,78	1,78	= (2)	1,87	1,84	1,84	= (1)
Meta Taxa Selic - fim de período (% a.a.)	11,00	10,90	11,10	▲ (1)	9,95	9,85	9,95	▲ (1)

\* comportamento dos indicadores desde o último Relatório de Mercado; os valores entre parênteses expressam o número de semanas em que vem ocorrendo o último comportamento (▲ aumento, ▼ diminuição ou = estabilidade)