

Expectativas de Mercado				
Inflação nos próximos 12 meses - Suavizada				
Mediana - Agregado	Há 4 Rel. de Mercado	Último Rel. de Mercado	Hoje	Comportamento semanal*
IPCA (%)	3,76	3,85	3,83	▼ (1)
IGP-DI (%)	4,02	3,94	3,94	= (1)
IGP-M (%)	4,08	4,01	4,05	▲ (2)
IPC-Fipe (%)	3,69	3,66	3,66	= (3)

* comportamento dos indicadores desde o último Relatório de Mercado; os valores entre parênteses expressam o número de semanas em que vem ocorrendo o último comportamento
 (▲ aumento, ▼ diminuição ou = estabilidade)

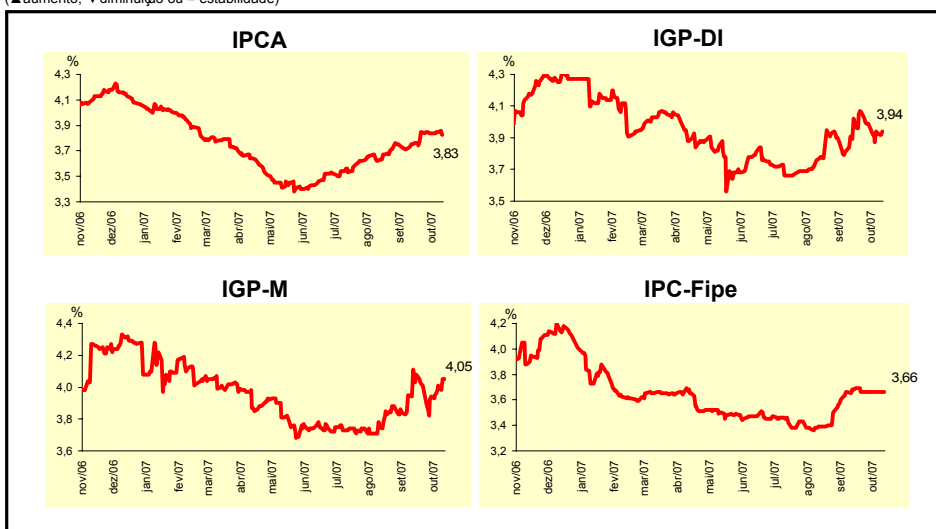

Mediana - Agregado	Expectativas de Mercado							
	out/07				nov/07			
	Há 4 Rel. de Mercado	Último Rel. de Mercado	Hoje	Comportamento semanal*	Há 4 Rel. de Mercado	Último Rel. de Mercado	Hoje	Comportamento semanal*
IPCA (%)	0,28	0,28	0,27	▼ (2)	0,30	0,30	0,30	= (11)
IGP-DI (%)	0,35	0,42	0,49	▲ (1)	0,35	0,31	0,31	= (1)
IGP-M (%)	0,43	0,50	0,70	▲ (2)	0,35	0,35	0,35	= (10)
IPC-Fipe (%)	0,30	0,30	0,30	= (16)	0,31	0,32	0,31	▼ (1)
Taxa de câmbio - fim de período (R\$/US\$)	1,90	1,85	1,82	▼ (3)	1,90	1,85	1,83	▼ (3)
Meta Taxa Selic (% a.a.)	11,00	11,00	11,00	= (22)	-	-	-	-

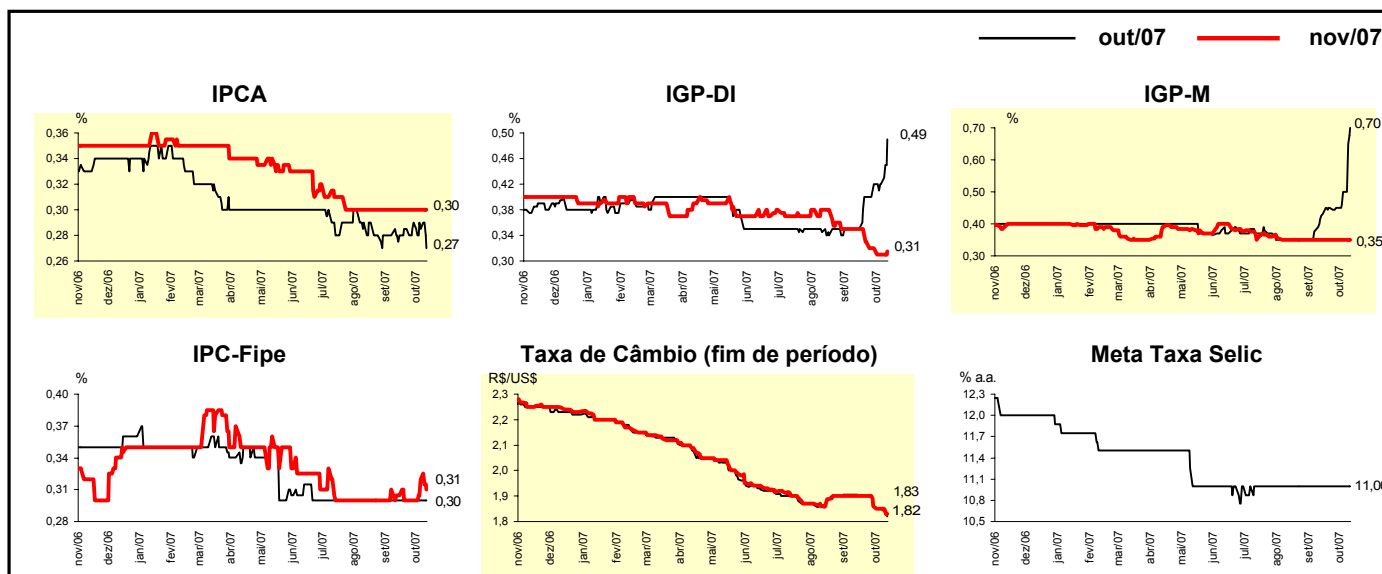

Mediana - Agregado	Expectativas de Mercado							
	2007				2008			
	Há 4 Rel. de Mercado	Último Rel. de Mercado	Hoje	Comportamento semanal*	Há 4 Rel. de Mercado	Último Rel. de Mercado	Hoje	Comportamento semanal*
IPCA (%)	4,01	4,01	3,91	▼ (1)	4,00	4,10	4,10	≡ (3)
IGP-DI (%)	5,01	5,55	5,66	▲ (11)	4,00	4,00	4,00	≡ (34)
IGP-M (%)	4,85	5,30	5,44	▲ (11)	4,03	4,03	4,02	▼ (3)
IPC-Fipe (%)	3,96	3,95	3,95	≡ (1)	4,00	4,00	4,00	≡ (9)
Taxa de câmbio - fim de período (R\$/US\$)	1,90	1,85	1,85	≡ (1)	1,95	1,90	1,90	≡ (2)
Taxa de câmbio - média do período (R\$/US\$)	1,97	1,96	1,95	▼ (1)	1,91	1,90	1,88	▼ (1)
Meta Taxa Selic - fim de período (% a.a.)	11,00	11,00	11,00	≡ (6)	10,00	10,25	10,25	≡ (3)
Meta Taxa Selic - média do período (% a.a.)	11,88	11,88	11,88	≡ (6)	10,60	10,70	10,70	≡ (1)
Dívida Líquida do Setor Público (% do PIB)	43,54	43,30	43,40	▲ (1)	42,00	42,00	42,00	≡ (10)
PIB (% de crescimento)	4,70	4,70	4,70	≡ (4)	4,33	4,40	4,40	≡ (2)
Produção Industrial (% de crescimento)	4,94	5,00	5,12	▲ (2)	4,50	4,50	4,50	≡ (15)
Conta Corrente (US\$ bilhões)	10,62	10,20	10,00	▼ (8)	4,25	4,50	4,25	▼ (1)
Balança Comercial (US\$ bilhões)	42,00	42,00	42,00	≡ (4)	35,65	35,00	35,00	≡ (3)
Invest. Estrangeiro Direto (US\$ bilhões)	28,00	29,00	30,00	▲ (2)	22,00	22,00	22,00	≡ (6)
Preços Administrados (%)	2,50	2,40	2,40	≡ (1)	3,60	3,75	3,70	▼ (2)

* comportamento dos indicadores desde o último Relatório de Mercado; os valores entre parênteses expressam o número de semanas em que vem ocorrendo o último comportamento (▲ aumento, ▼ diminuição ou = estabilidade)

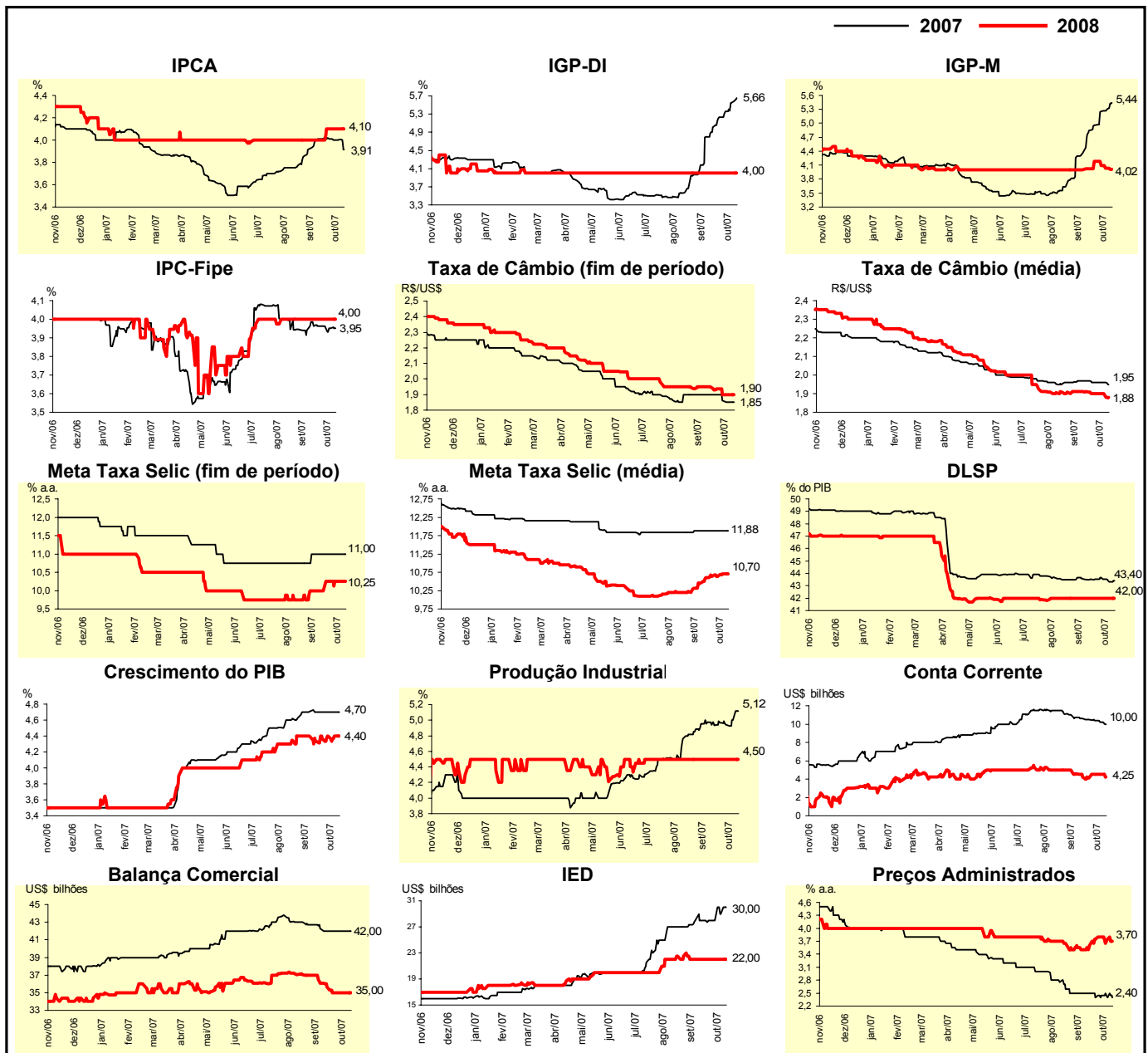

Expectativas de Mercado								
Mediana - Top 5 - Curto Prazo	out/07				nov/07			
	Há 4 Rel. de Mercado	Último Rel. de Mercado	Hoje	Comportamento semanal*	Há 4 Rel. de Mercado	Último Rel. de Mercado	Hoje	Comportamento semanal*
IPCA (%)	0,35	0,35	0,31	▼ (1)	0,33	0,32	0,31	▼ (1)
IGP-DI (%)	0,35	0,37	0,37	= (3)	0,35	0,30	0,30	= (3)
IGP-M (%)	0,47	0,61	0,80	▲ (5)	0,32	0,32	0,37	▲ (1)
Taxa de câmbio - fim de período (R\$/US\$)	1,87	1,84	1,82	▼ (1)	1,86	1,82	1,82	= (2)
Meta Taxa Selic (% a.a.)	11,00	11,00	11,25	▲ (1)	-	-	-	

* comportamento dos indicadores desde o último Relatório de Mercado; os valores entre parênteses expressam o número de semanas em que vem ocorrendo o último comportamento (▲ aumento, ▼ diminuição ou = estabilidade)

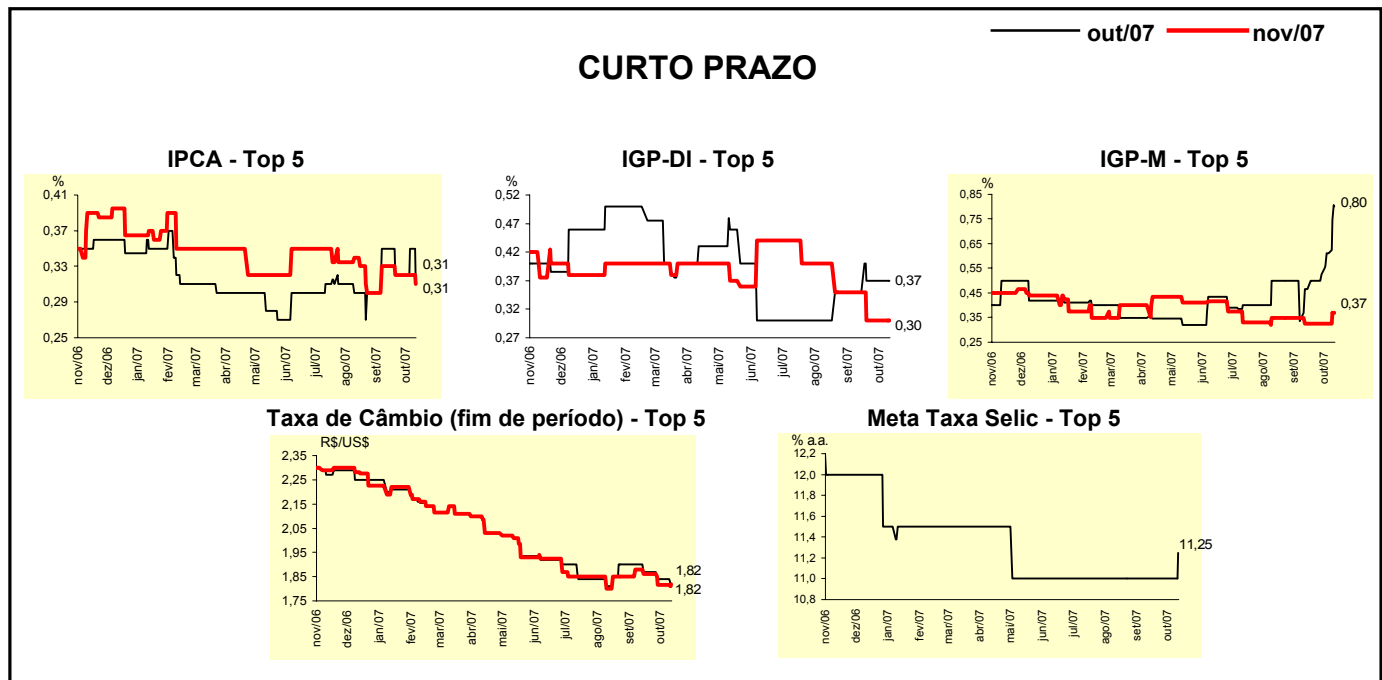

Expectativas de Mercado								
Mediana - Top 5	2007				2008			
	Há 4 Rel. de Mercado	Último Rel. de Mercado	Hoje	Comportamento semanal*	Há 4 Rel. de Mercado	Último Rel. de Mercado	Hoje	Comportamento semanal*
Curto Prazo								
IPCA (%)	4,09	4,07	3,99	▼ (1)	4,25	4,25	4,20	▼ (1)
IGP-DI (%)	4,90	5,44	5,44	= (1)	4,00	4,00	4,00	= (18)
IGP-M (%)	5,01	5,34	5,51	▲ (5)	4,20	4,20	4,25	▲ (1)
Taxa de câmbio - fim de período (R\$/US\$)	1,86	1,81	1,85	▲ (1)	1,85	1,85	1,90	▲ (1)
Meta Taxa Selic - fim de período (% a.a.)	11,00	11,00	11,00	= (6)	10,00	10,00	10,25	▲ (1)
Médio Prazo								
IPCA (%)	4,14	4,07	4,01	▼ (1)	4,10	4,21	4,20	▼ (1)
IGP-DI (%)	5,23	5,71	5,65	▼ (1)	4,20	4,20	4,10	▼ (1)
IGP-M (%)	5,15	5,46	5,55	▲ (9)	4,40	4,49	4,80	▲ (1)
Taxa de câmbio - fim de período (R\$/US\$)	1,87	1,85	1,81	▼ (1)	1,90	1,88	1,85	▼ (1)
Meta Taxa Selic - fim de período (% a.a.)	10,75	11,00	10,75	▼ (1)	9,50	10,00	9,75	▼ (1)

* comportamento dos indicadores desde o último Relatório de Mercado; os valores entre parênteses expressam o número de semanas em que vem ocorrendo o último comportamento (▲ aumento, ▼ diminuição ou = estabilidade)

Expectativas de Mercado								
Média - Top 5 - Curto Prazo	out/07				nov/07			
	Há 4 Rel. de Mercado	Último Rel. de Mercado	Hoje	Comportamento semanal*	Há 4 Rel. de Mercado	Último Rel. de Mercado	Hoje	Comportamento semanal*
IPCA (%)	0,33	0,33	0,30	▼ (1)	0,30	0,31	0,31	= (3)
IGP-DI (%)	0,38	0,38	0,38	= (5)	0,31	0,24	0,24	= (3)
IGP-M (%)	0,48	0,59	0,77	▲ (5)	0,30	0,30	0,29	▼ (1)
Taxa de câmbio - fim de período (R\$/US\$)	1,87	1,83	1,85	▲ (1)	1,86	1,82	1,84	▲ (1)
Meta Taxa Selic (% a.a.)	11,06	11,08	11,14	▲ (3)	-	-	-	

* comportamento dos indicadores desde o último Relatório de Mercado; os valores entre parênteses expressam o número de semanas em que vem ocorrendo o último comportamento (▲ aumento, ▼ diminuição ou = estabilidade)

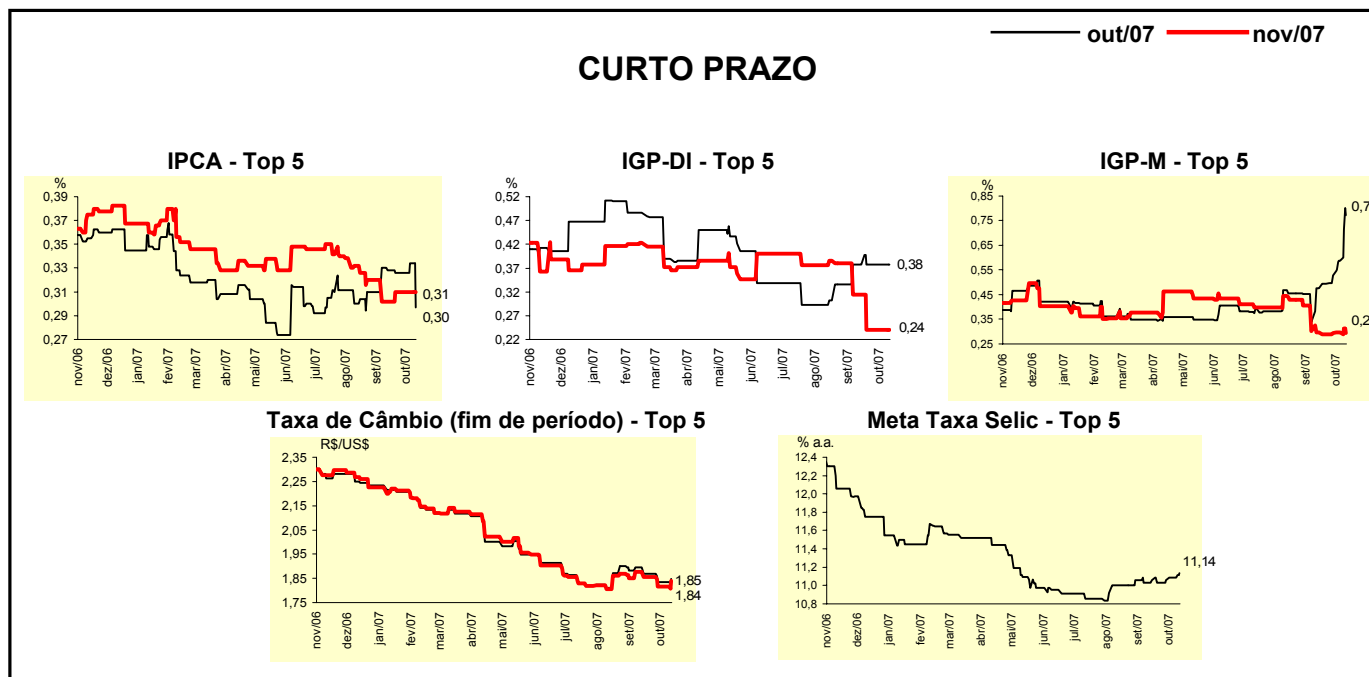

Expectativas de Mercado								
Média - Top 5	2007				2008			
	Há 4 Rel. de Mercado	Último Rel. de Mercado	Hoje	Comportamento semanal*	Há 4 Rel. de Mercado	Último Rel. de Mercado	Hoje	Comportamento semanal*
Curto Prazo								
IPCA (%)	4,09	4,07	3,95	▼ (1)	4,32	4,32	4,16	▼ (1)
IGP-DI (%)	4,81	5,33	5,33	= (1)	3,83	3,83	3,83	= (4)
IGP-M (%)	4,98	5,25	5,42	▲ (11)	4,10	4,23	4,35	▲ (1)
Taxa de câmbio - fim de período (R\$/US\$)	1,86	1,82	1,86	▲ (1)	1,86	1,84	1,93	▲ (1)
Meta Taxa Selic - fim de período (% a.a.)	11,00	11,03	11,09	▲ (2)	10,06	10,14	10,25	▲ (2)
Médio Prazo								
IPCA (%)	4,13	4,07	3,97	▼ (1)	4,17	4,28	4,18	▼ (1)
IGP-DI (%)	5,20	5,71	5,65	▼ (1)	4,18	4,18	4,24	▲ (1)
IGP-M (%)	5,14	5,45	5,52	▲ (9)	4,40	4,51	4,78	▲ (3)
Taxa de câmbio - fim de período (R\$/US\$)	1,87	1,83	1,78	▼ (1)	1,89	1,87	1,85	▼ (1)
Meta Taxa Selic - fim de período (% a.a.)	10,95	11,05	10,90	▼ (1)	9,85	10,00	9,85	▼ (1)

* comportamento dos indicadores desde o último Relatório de Mercado; os valores entre parênteses expressam o número de semanas em que vem ocorrendo o último comportamento (▲ aumento, ▼ diminuição ou = estabilidade)