

Expectativas de Mercado				
Inflação nos próximos 12 meses - Suavizada				
Mediana - Agregado	Há 4 semanas	Há 1 semana	Hoje	Comportamento semanal*
IPCA (%)	3,66	3,71	3,74	▲ (3)
IGP-DI (%)	3,70	3,93	3,88	▼ (1)
IGP-M (%)	3,71	3,88	3,84	▼ (1)
IPC-Fipe (%)	3,37	3,50	3,60	▲ (2)

\* comportamento dos indicadores desde o último Relatório de Mercado; os valores entre parênteses expressam o número de semanas em que vem ocorrendo o último comportamento  
 (▲ aumento, ▼ diminuição ou = estabilidade)

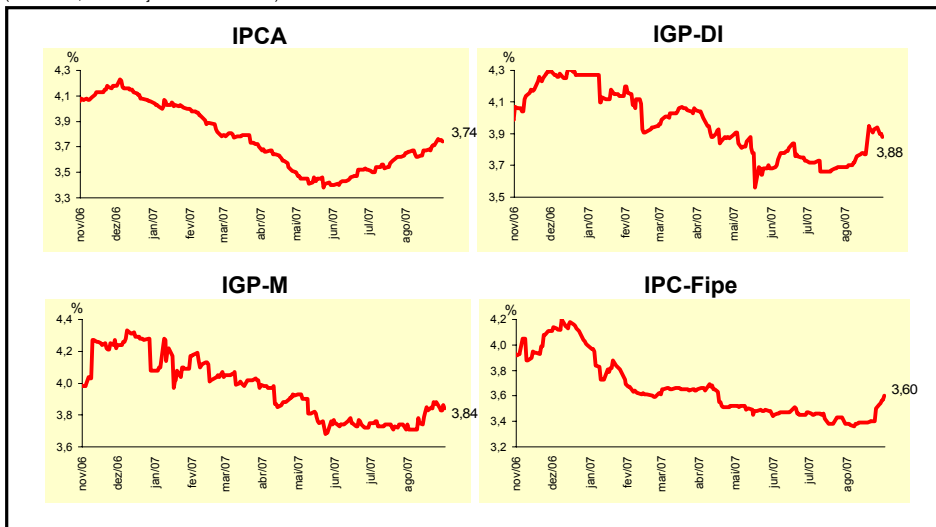

Mediana - Agregado	Expectativas de Mercado							
	ago/07				set/07			
	Há 4 semanas	Há 1 semana	Hoje	Comportamento semanal*	Há 4 semanas	Há 1 semana	Hoje	Comportamento semanal*
IPCA (%)	0,24	0,34	0,38	▲ (2)	0,23	0,25	0,27	▲ (3)
IGP-DI (%)	0,30	0,64	0,80	▲ (4)	0,31	0,35	0,40	▲ (4)
IGP-M (%)	0,30	0,62	-	-	0,30	0,35	0,40	▲ (3)
IPC-Fipe (%)	0,17	0,08	0,05	▼ (1)	0,25	0,25	0,25	= (7)
Taxa de câmbio - fim de período (R\$/US\$)	1,86	1,95	1,95	= (1)	1,85	1,90	1,93	▲ (3)
Meta Taxa Selic (% a.a.)	-	-	-	-	11,25	11,25	11,25	= (16)

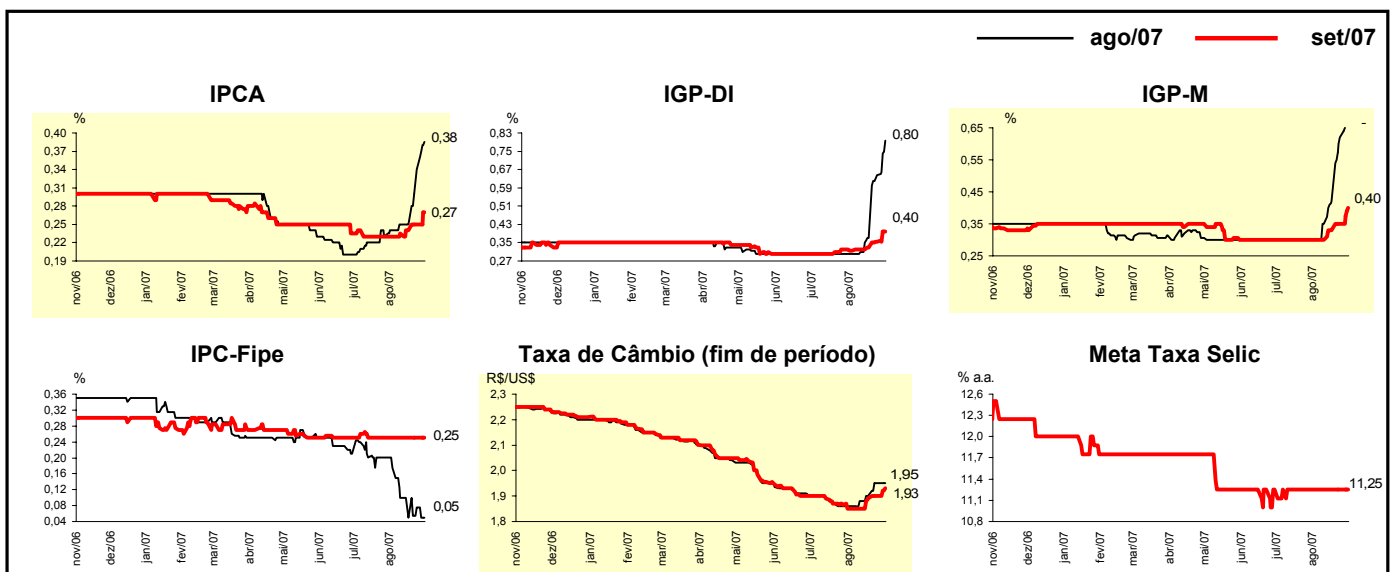

Mediana - Agregado	Expectativas de Mercado							
	2007				2008			
	Há 4 semanas	Há 1 semana	Hoje	Comportamento semanal*	Há 4 semanas	Há 1 semana	Hoje	Comportamento semanal*
IPCA (%)	3,75	3,86	3,92	▲ (3)	4,00	4,00	4,00	≡ (9)
IGP-DI (%)	3,48	3,97	4,18	▲ (5)	4,00	4,00	4,00	≡ (28)
IGP-M (%)	3,52	3,82	4,30	▲ (5)	4,00	4,00	4,00	≡ (21)
IPC-Fipe (%)	4,00	3,95	3,94	▼ (1)	3,98	4,00	4,00	≡ (3)
Taxa de câmbio - fim de período (R\$/US\$)	1,87	1,90	1,90	≡ (2)	1,95	1,95	1,95	≡ (5)
Taxa de câmbio - média do período (R\$/US\$)	1,96	1,96	1,96	≡ (1)	1,91	1,91	1,91	≡ (5)
Meta Taxa Selic - fim de período (% a.a.)	10,75	10,75	11,00	▲ (1)	9,75	9,75	10,00	▲ (1)
Meta Taxa Selic - média do período (% a.a.)	11,84	11,84	11,88	▲ (1)	10,20	10,23	10,31	▲ (2)
Dívida Líquida do Setor Público (% do PIB)	43,70	43,50	43,64	▲ (1)	42,00	42,00	42,00	≡ (4)
PIB (% de crescimento)	4,51	4,64	4,70	▲ (5)	4,30	4,40	4,40	≡ (1)
Produção Industrial (% de crescimento)	4,55	4,89	4,96	▲ (6)	4,50	4,50	4,50	≡ (9)
Conta Corrente (US\$ bilhões)	11,60	11,10	11,00	▼ (2)	5,25	5,00	5,00	≡ (3)
Balança Comercial (US\$ bilhões)	43,00	42,70	42,70	≡ (1)	37,20	37,00	37,00	≡ (1)
Invest. Estrangeiro Direto (US\$ bilhões)	25,00	27,00	27,35	▲ (1)	22,00	22,50	22,00	▼ (1)
Preços Administrados (%)	2,80	2,50	2,50	≡ (1)	3,70	3,50	3,55	▲ (1)

\* comportamento dos indicadores desde o último Relatório de Mercado; os valores entre parênteses expressam o número de semanas em que vem ocorrendo o último comportamento (▲ aumento, ▼ diminuição ou = estabilidade)

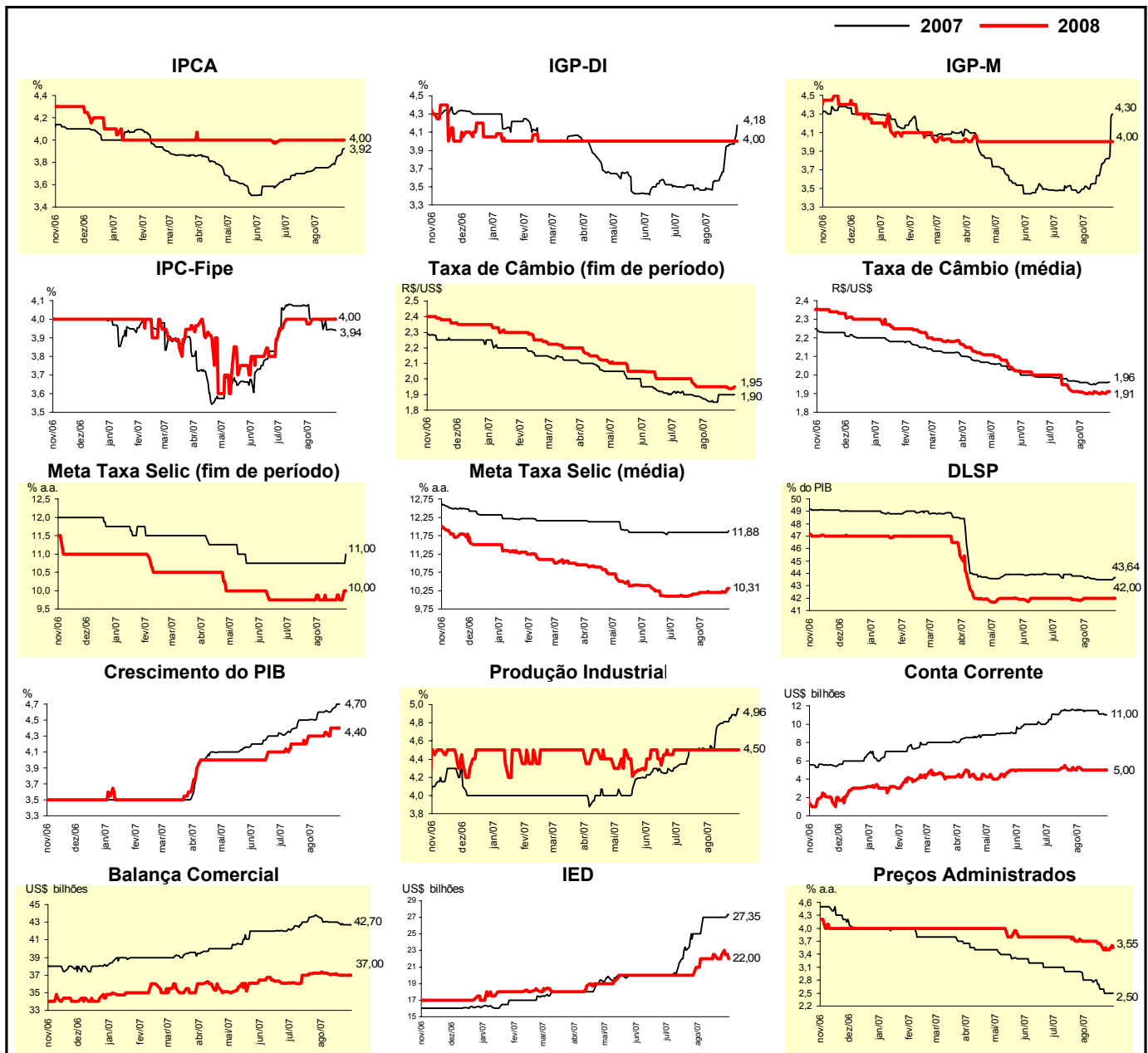

Mediana - Top 5 - Curto Prazo	Expectativas de Mercado							
	ago/07				set/07			
	Há 4 semanas	Há 1 semana	Hoje	Comportamento semanal*	Há 4 semanas	Há 1 semana	Hoje	Comportamento semanal*
IPCA (%)	0,26	0,36	0,36	= (1)	0,24	0,25	0,25	= (2)
IGP-DI (%)	0,28	0,75	0,75	= (1)	0,29	0,40	0,40	= (1)
IGP-M (%)	0,27	0,41	-		0,26	0,38	0,38	= (1)
Taxa de câmbio - fim de período (R\$/US\$)	1,85	1,97	1,96	▼ (1)	1,83	1,95	1,91	▼ (1)
Meta Taxa Selic (% a.a.)	-	-	-		11,25	11,25	11,25	= (17)

\* comportamento dos indicadores desde o último Relatório de Mercado; os valores entre parênteses expressam o número de semanas em que vem ocorrendo o último comportamento (▲ aumento, ▼ diminuição ou = estabilidade)

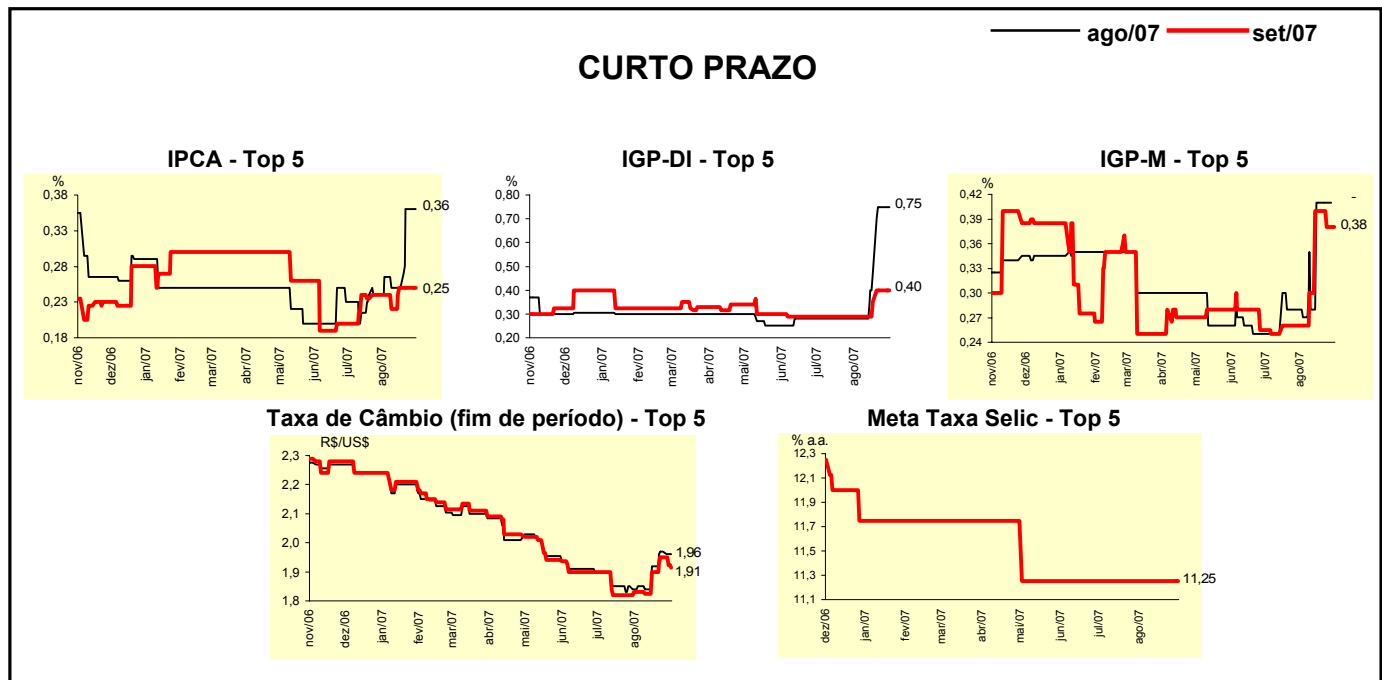

Mediana - Top 5	Expectativas de Mercado							
	2007				2008			
	Há 4 semanas	Há 1 semana	Hoje	Comportamento semanal*	Há 4 semanas	Há 1 semana	Hoje	Comportamento semanal*
<b>Curto Prazo</b>								
IPCA (%)	3,82	3,87	3,87	= (2)	4,13	4,13	4,13	= (6)
IGP-DI (%)	3,16	3,91	3,91	= (1)	4,00	4,00	4,00	= (12)
IGP-M (%)	3,49	3,64	4,40	▲ (1)	4,20	4,19	4,19	= (1)
Taxa de câmbio - fim de período (R\$/US\$)	1,85	1,85	1,85	= (2)	1,85	1,90	1,85	▼ (1)
Meta Taxa Selic - fim de período (% a.a.)	10,75	10,75	11,00	▲ (1)	9,75	9,75	10,00	▲ (1)
<b>Médio Prazo</b>								
IPCA (%)	3,64	3,87	3,87	= (1)	3,80	3,93	3,93	= (2)
IGP-DI (%)	3,46	3,77	4,33	▲ (2)	3,80	4,00	4,00	= (3)
IGP-M (%)	3,72	4,01	4,40	▲ (3)	4,00	4,00	4,00	= (7)
Taxa de câmbio - fim de período (R\$/US\$)	1,78	1,85	1,85	= (2)	1,85	1,85	1,85	= (6)
Meta Taxa Selic - fim de período (% a.a.)	10,75	10,75	10,75	= (7)	9,50	9,50	9,50	= (2)

\* comportamento dos indicadores desde o último Relatório de Mercado; os valores entre parênteses expressam o número de semanas em que vem ocorrendo o último comportamento (▲ aumento, ▼ diminuição ou = estabilidade)

Expectativas de Mercado								
Média - Top 5 - Curto Prazo	ago/07				set/07			
	Há 4 semanas	Há 1 semana	Hoje	Comportamento semanal*	Há 4 semanas	Há 1 semana	Hoje	Comportamento semanal*
IPCA (%)	0,25	0,36	0,36	= (1)	0,23	0,28	0,28	= (1)
IGP-DI (%)	0,31	0,70	0,70	= (1)	0,29	0,38	0,38	= (1)
IGP-M (%)	0,29	0,42	-		0,27	0,33	0,33	= (1)
Taxa de câmbio - fim de período (R\$/US\$)	1,85	1,96	1,96	= (1)	1,83	1,94	1,92	▼ (1)
Meta Taxa Selic (% a.a.)	-	-	-		11,21	11,25	11,25	= (3)

\* comportamento dos indicadores desde o último Relatório de Mercado; os valores entre parênteses expressam o número de semanas em que vem ocorrendo o último comportamento (▲ aumento, ▼ diminuição ou = estabilidade)

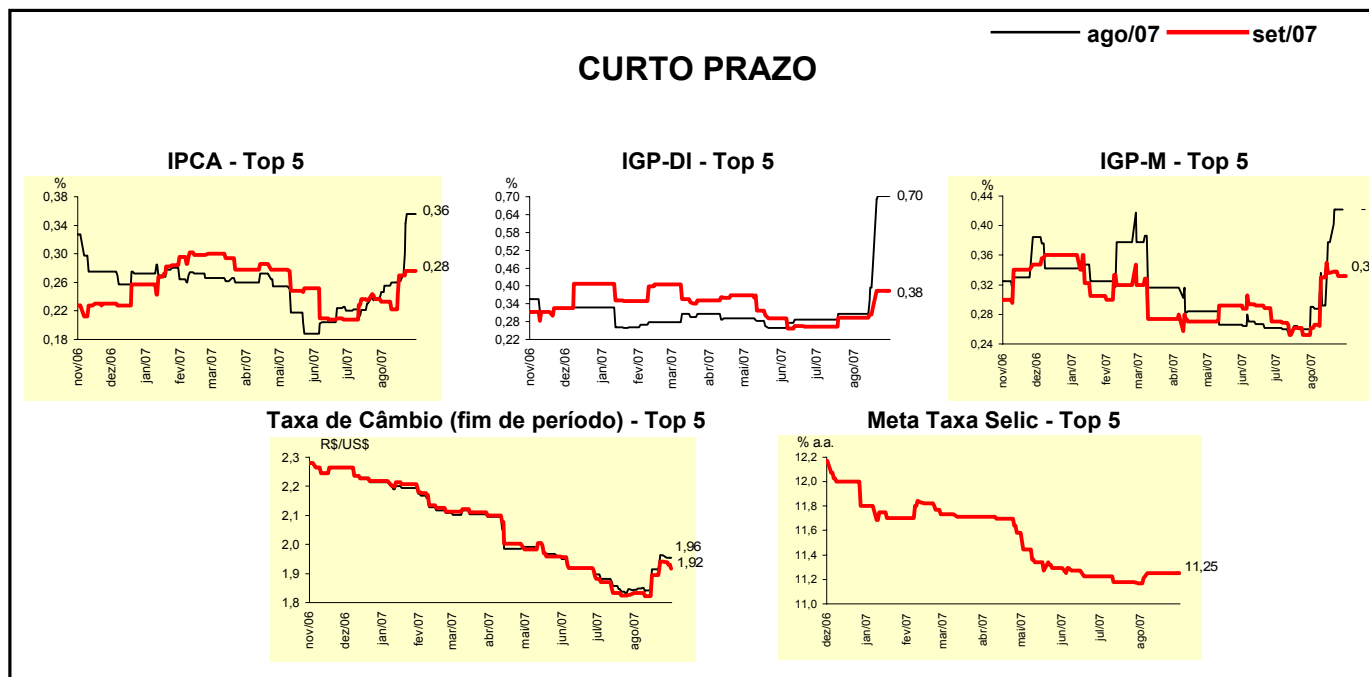

Expectativas de Mercado								
Média - Top 5	2007				2008			
	Há 4 semanas	Há 1 semana	Hoje	Comportamento semanal*	Há 4 semanas	Há 1 semana	Hoje	Comportamento semanal*
<b>Curto Prazo</b>								
IPCA (%)	3,81	3,94	3,94	= (1)	4,19	4,19	4,19	= (6)
IGP-DI (%)	3,35	3,96	3,96	= (1)	3,80	3,78	3,78	= (2)
IGP-M (%)	3,46	3,80	4,32	▲ (5)	4,22	4,19	4,19	= (1)
Taxa de câmbio - fim de período (R\$/US\$)	1,81	1,86	1,84	▼ (1)	1,88	1,89	1,88	▼ (1)
Meta Taxa Selic - fim de período (% a.a.)	10,67	10,81	10,94	▲ (2)	9,63	9,75	10,00	▲ (2)
<b>Médio Prazo</b>								
IPCA (%)	3,68	3,85	3,87	▲ (4)	3,75	3,87	3,87	= (2)
IGP-DI (%)	3,47	3,83	4,16	▲ (4)	3,60	3,96	3,96	= (3)
IGP-M (%)	3,77	3,91	4,42	▲ (3)	4,01	3,98	3,98	= (2)
Taxa de câmbio - fim de período (R\$/US\$)	1,80	1,83	1,83	= (1)	1,88	1,88	1,87	▼ (1)
Meta Taxa Selic - fim de período (% a.a.)	10,57	10,80	10,90	▲ (3)	9,50	9,60	9,80	▲ (3)

\* comportamento dos indicadores desde o último Relatório de Mercado; os valores entre parênteses expressam o número de semanas em que vem ocorrendo o último comportamento (▲ aumento, ▼ diminuição ou = estabilidade)