

Expectativas de Mercado				
Inflação nos próximos 12 meses - Suavizada				
Mediana - Agregado	Há 4 semanas	Há 1 semana	Hoje	Comportamento semanal*
IPCA (%)	3,53	3,66	3,62	▼ (1)
IGP-DI (%)	3,66	3,70	3,76	▲ (4)
IGP-M (%)	3,74	3,71	3,75	▲ (1)
IPC-Fipe (%)	3,42	3,37	3,39	▲ (1)

* comportamento dos indicadores desde o último Relatório de Mercado; os valores entre parênteses expressam o número de semanas em que vem ocorrendo o último comportamento
(▲ aumento, ▼ diminuição ou = estabilidade)

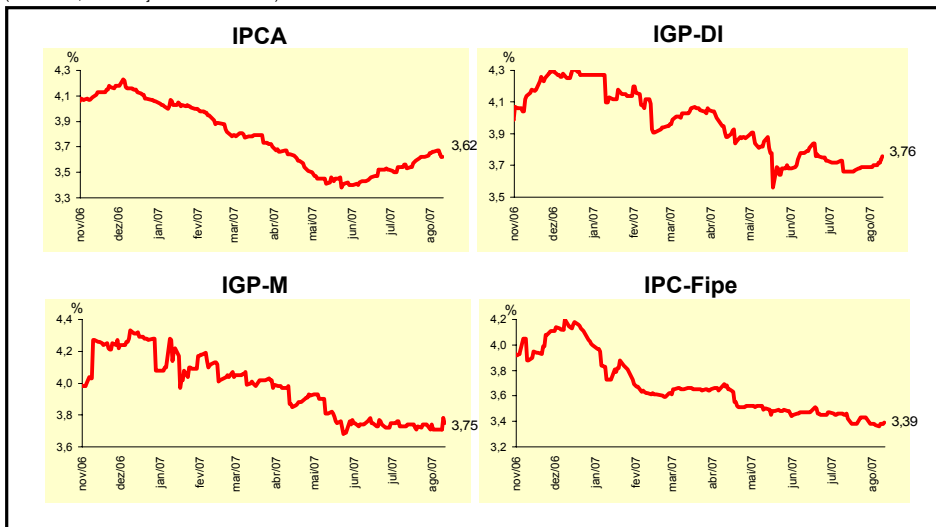

Mediana - Agregado	Expectativas de Mercado							
	ago/07				set/07			
	Há 4 semanas	Há 1 semana	Hoje	Comportamento semanal*	Há 4 semanas	Há 1 semana	Hoje	Comportamento semanal*
IPCA (%)	0,22	0,24	0,25	▲ (3)	0,23	0,23	0,23	= (4)
IGP-DI (%)	0,30	0,30	0,31	▲ (1)	0,30	0,31	0,32	▲ (1)
IGP-M (%)	0,30	0,30	0,35	▲ (1)	0,30	0,30	0,30	= (10)
IPC-Fipe (%)	0,20	0,17	0,10	▼ (2)	0,25	0,25	0,25	= (4)
Taxa de câmbio - fim de período (R\$/US\$)	1,89	1,86	1,88	▲ (1)	1,89	1,85	1,85	= (1)
Meta Taxa Selic (% a.a.)	-	-	-		11,25	11,25	11,25	= (13)

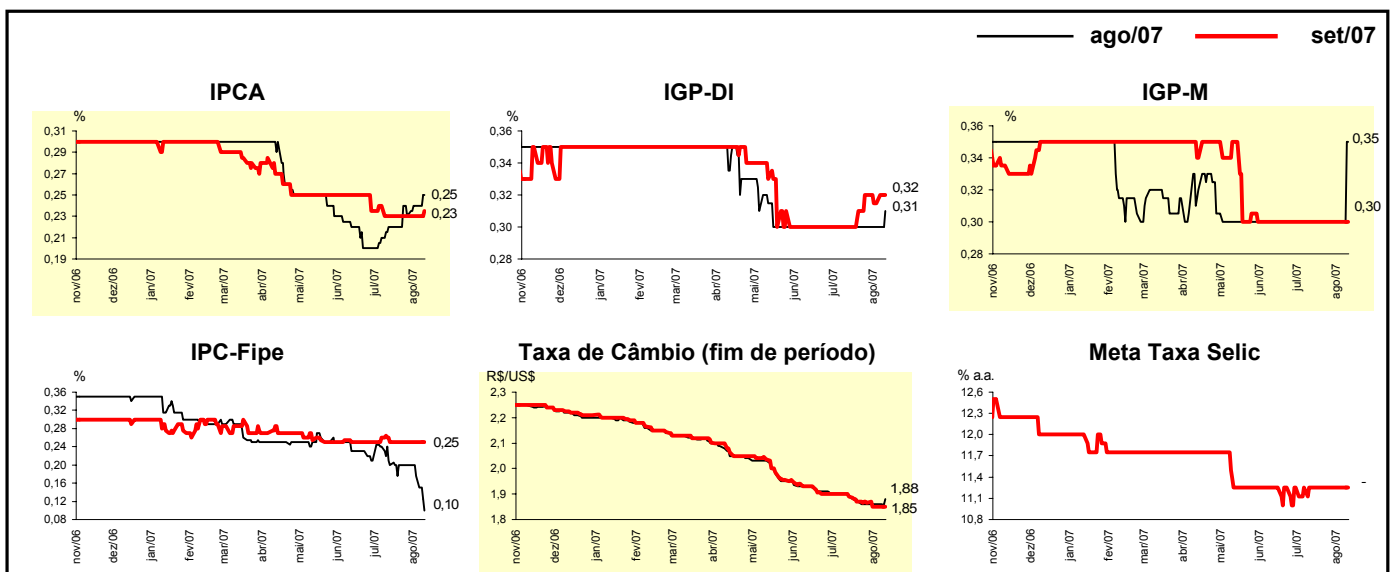

Mediana - Agregado	Expectativas de Mercado							
	2007				2008			
	Há 4 semanas	Há 1 semana	Hoje	Comportamento semanal*	Há 4 semanas	Há 1 semana	Hoje	Comportamento semanal*
IPCA (%)	3,70	3,75	3,75	= (1)	4,00	4,00	4,00	= (6)
IGP-DI (%)	3,52	3,48	3,56	▲ (2)	4,00	4,00	4,00	= (25)
IGP-M (%)	3,51	3,52	3,55	▲ (2)	4,00	4,00	4,00	= (18)
IPC-Fipe (%)	4,08	4,00	4,00	= (1)	4,00	3,98	4,00	▲ (1)
Taxa de câmbio - fim de período (R\$/US\$)	1,90	1,87	1,85	▼ (3)	2,00	1,95	1,95	= (2)
Taxa de câmbio - média do período (R\$/US\$)	1,98	1,96	1,95	▼ (2)	1,95	1,91	1,91	= (2)
Meta Taxa Selic - fim de período (% a.a.)	10,75	10,75	10,75	= (12)	9,75	9,75	9,75	= (8)
Meta Taxa Selic - média do período (% a.a.)	11,84	11,84	11,84	= (12)	10,11	10,20	10,20	= (1)
Dívida Líquida do Setor Público (% do PIB)	43,90	43,70	43,58	▼ (2)	42,00	42,00	42,00	= (1)
PIB (% de crescimento)	4,39	4,51	4,60	▲ (2)	4,20	4,30	4,30	= (1)
Produção Industrial (% de crescimento)	4,50	4,55	4,76	▲ (3)	4,50	4,50	4,50	= (6)
Conta Corrente (US\$ bilhões)	11,05	11,60	11,50	▼ (1)	5,00	5,25	5,00	▼ (1)
Balança Comercial (US\$ bilhões)	43,00	43,00	43,00	= (1)	37,00	37,20	37,05	▼ (1)
Invest. Estrangeiro Direto (US\$ bilhões)	21,50	25,00	27,00	▲ (1)	20,00	22,00	22,00	= (1)
Preços Administrados (%)	3,00	2,80	2,75	▼ (2)	3,80	3,70	3,70	= (1)

* comportamento dos indicadores desde o último Relatório de Mercado; os valores entre parênteses expressam o número de semanas em que vem ocorrendo o último comportamento (▲ aumento, ▼ diminuição ou = estabilidade)

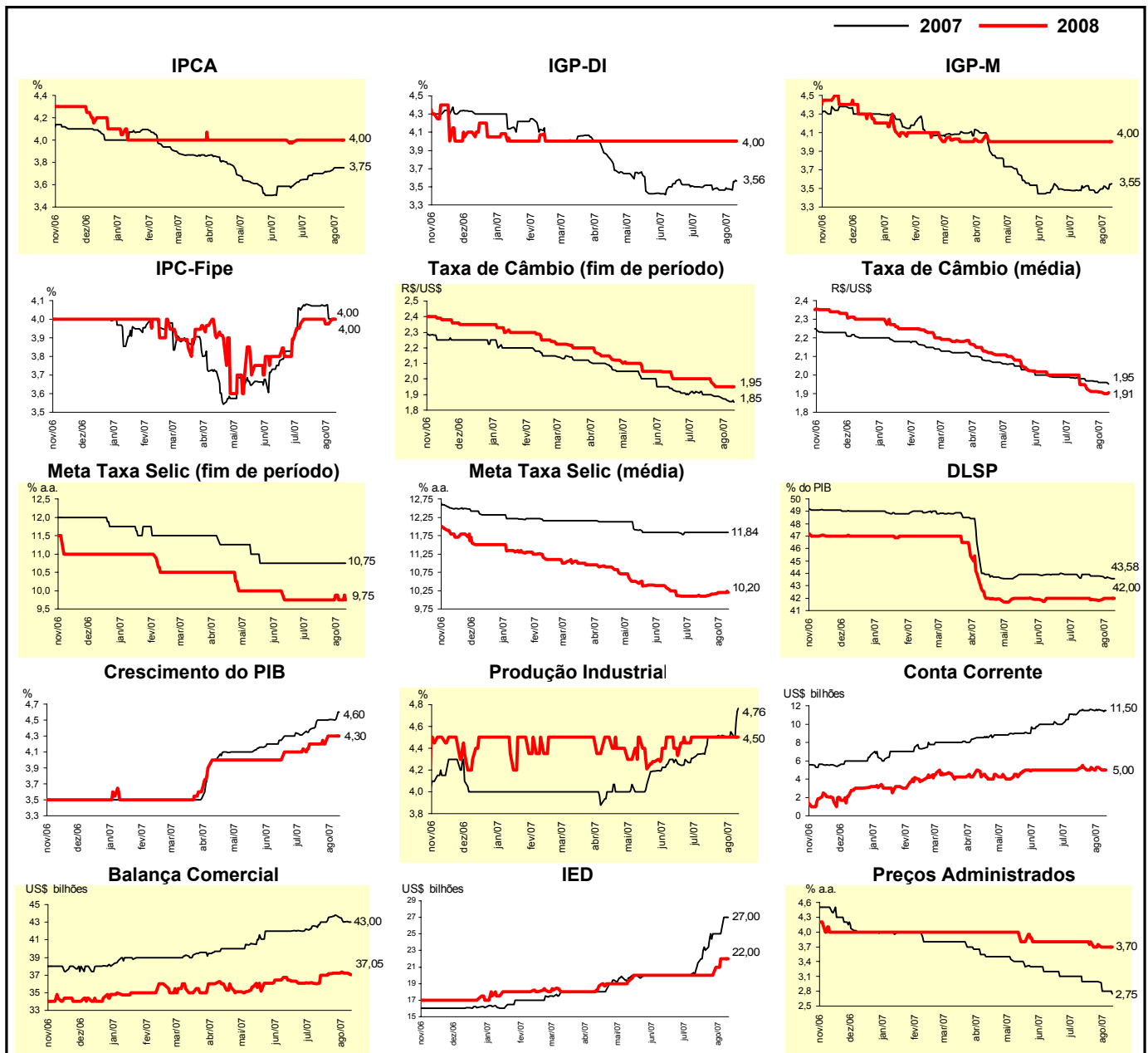

Expectativas de Mercado								
Mediana - Top 5 - Curto Prazo	ago/07				set/07			
	Há 4 semanas	Há 1 semana	Hoje	Comportamento semanal*	Há 4 semanas	Há 1 semana	Hoje	Comportamento semanal*
IPCA (%)	0,22	0,26	0,25	▼ (1)	0,24	0,24	0,22	▼ (1)
IGP-DI (%)	0,28	0,28	0,28	= (8)	0,29	0,29	0,29	= (9)
IGP-M (%)	0,25	0,27	0,28	▲ (1)	0,25	0,26	0,30	▲ (1)
Taxa de câmbio - fim de período (R\$/US\$)	1,85	1,85	1,84	▼ (1)	1,82	1,83	1,83	= (1)
Meta Taxa Selic (% a.a.)	-	-	-		11,25	11,25	11,25	= (14)

* comportamento dos indicadores desde o último Relatório de Mercado; os valores entre parênteses expressam o número de semanas em que vem ocorrendo o último comportamento (▲ aumento, ▼ diminuição ou = estabilidade)

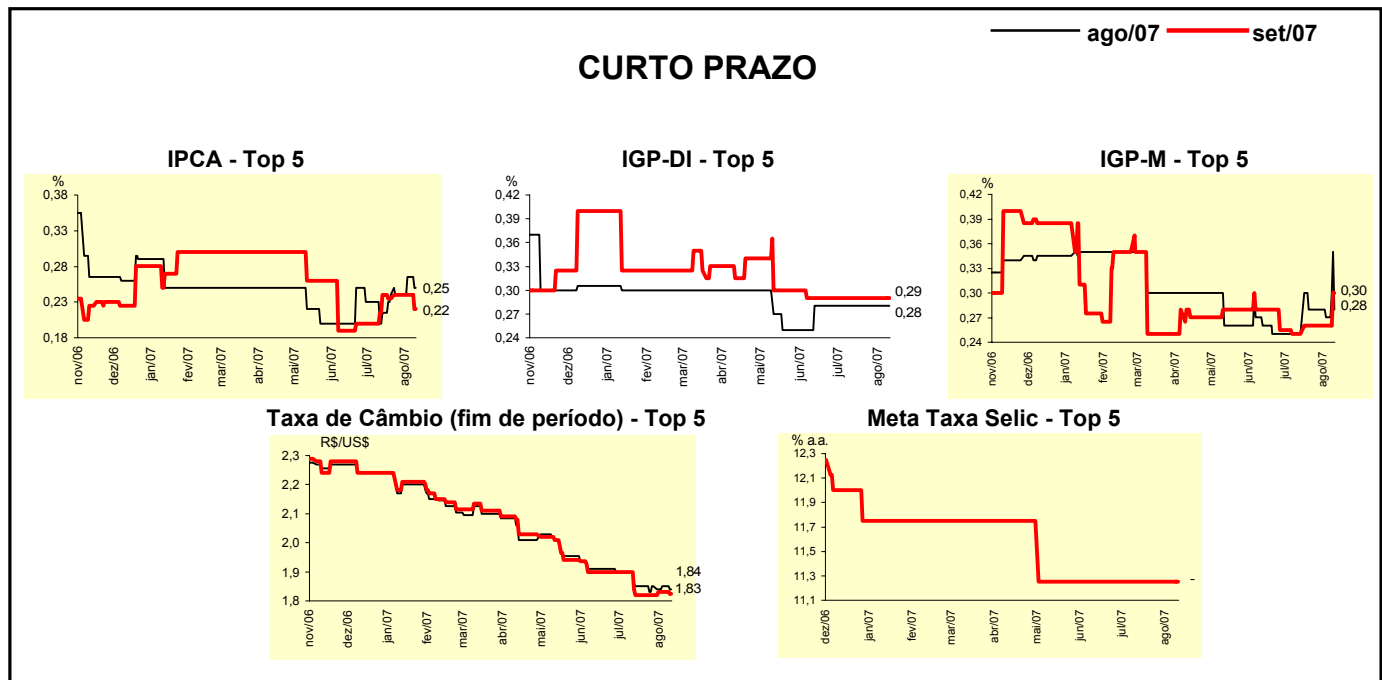

Expectativas de Mercado								
Mediana - Top 5	2007				2008			
	Há 4 semanas	Há 1 semana	Hoje	Comportamento semanal*	Há 4 semanas	Há 1 semana	Hoje	Comportamento semanal*
Curto Prazo								
IPCA (%)	3,78	3,82	3,74	▼ (3)	4,00	4,13	4,13	= (3)
IGP-DI (%)	3,19	3,16	3,23	▲ (1)	4,00	4,00	4,00	= (9)
IGP-M (%)	3,45	3,49	3,64	▲ (2)	4,20	4,20	4,04	▼ (1)
Taxa de câmbio - fim de período (R\$/US\$)	1,85	1,85	1,78	▼ (1)	1,85	1,85	1,85	= (4)
Meta Taxa Selic - fim de período (% a.a.)	10,75	10,75	10,75	= (13)	9,75	9,75	9,75	= (13)
Médio Prazo								
IPCA (%)	3,61	3,64	3,66	▲ (1)	3,65	3,80	3,89	▲ (1)
IGP-DI (%)	3,36	3,46	3,68	▲ (1)	4,00	3,80	4,00	▲ (1)
IGP-M (%)	3,78	3,72	3,68	▼ (2)	4,00	4,00	4,00	= (4)
Taxa de câmbio - fim de período (R\$/US\$)	1,85	1,78	1,78	= (3)	1,95	1,85	1,85	= (3)
Meta Taxa Selic - fim de período (% a.a.)	10,75	10,75	10,75	= (4)	9,50	9,50	9,25	▼ (1)

* comportamento dos indicadores desde o último Relatório de Mercado; os valores entre parênteses expressam o número de semanas em que vem ocorrendo o último comportamento (▲ aumento, ▼ diminuição ou = estabilidade)

Expectativas de Mercado								
Média - Top 5 - Curto Prazo	ago/07				set/07			
	Há 4 semanas	Há 1 semana	Hoje	Comportamento semanal*	Há 4 semanas	Há 1 semana	Hoje	Comportamento semanal*
IPCA (%)	0,22	0,25	0,26	▲ (4)	0,24	0,23	0,22	▼ (2)
IGP-DI (%)	0,29	0,31	0,31	= (3)	0,26	0,29	0,29	= (3)
IGP-M (%)	0,25	0,29	0,29	= (1)	0,25	0,27	0,33	▲ (2)
Taxa de câmbio - fim de período (R\$/US\$)	1,86	1,85	1,84	▼ (1)	1,83	1,83	1,82	▼ (1)
Meta Taxa Selic (% a.a.)	-	-	-		11,18	11,21	11,25	▲ (2)

* comportamento dos indicadores desde o último Relatório de Mercado; os valores entre parênteses expressam o número de semanas em que vem ocorrendo o último comportamento (▲ aumento, ▼ diminuição ou = estabilidade)

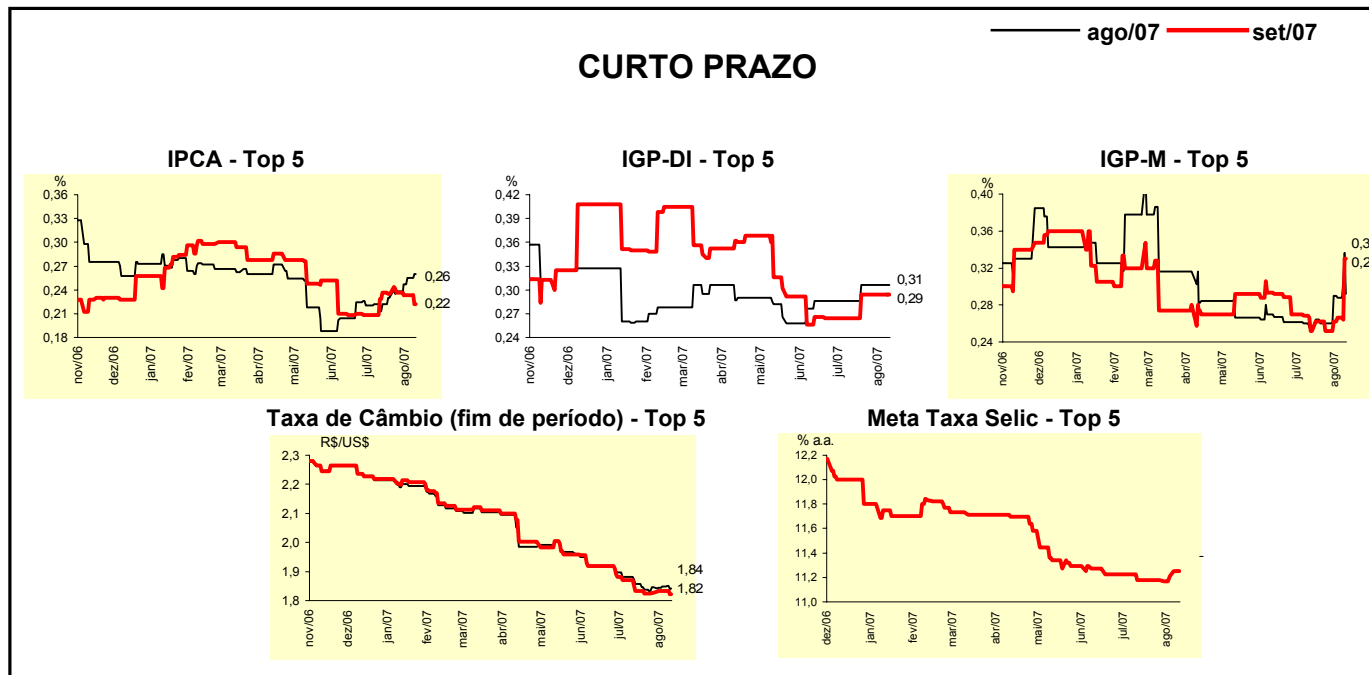

Expectativas de Mercado								
Média - Top 5	2007				2008			
	Há 4 semanas	Há 1 semana	Hoje	Comportamento semanal*	Há 4 semanas	Há 1 semana	Hoje	Comportamento semanal*
Curto Prazo								
IPCA (%)	3,78	3,81	3,79	▼ (1)	4,15	4,19	4,19	= (3)
IGP-DI (%)	3,38	3,35	3,42	▲ (1)	3,80	3,80	3,80	= (9)
IGP-M (%)	3,41	3,46	3,69	▲ (2)	4,22	4,22	4,01	▼ (1)
Taxa de câmbio - fim de período (R\$/US\$)	1,81	1,81	1,79	▼ (1)	1,88	1,88	1,87	▼ (1)
Meta Taxa Selic - fim de período (% a.a.)	10,61	10,67	10,75	▲ (2)	9,64	9,63	9,72	▲ (1)
Médio Prazo								
IPCA (%)	3,61	3,68	3,70	▲ (1)	3,60	3,75	3,85	▲ (1)
IGP-DI (%)	3,45	3,47	3,65	▲ (1)	3,64	3,60	3,96	▲ (1)
IGP-M (%)	3,81	3,77	3,69	▼ (2)	4,01	4,01	3,94	▼ (1)
Taxa de câmbio - fim de período (R\$/US\$)	1,88	1,80	1,80	= (3)	1,96	1,88	1,87	▼ (1)
Meta Taxa Selic - fim de período (% a.a.)	10,61	10,57	10,55	▼ (1)	9,36	9,50	9,40	▼ (1)

* comportamento dos indicadores desde o último Relatório de Mercado; os valores entre parênteses expressam o número de semanas em que vem ocorrendo o último comportamento (▲ aumento, ▼ diminuição ou = estabilidade)