

Expectativas de Mercado				
Inflação nos próximos 12 meses - Suavizada				
Mediana - Agregado	Há 4 semanas	Há 1 semana	Hoje	Comportamento semanal*
IPCA (%)	3,46	3,54	3,53	▼ (1)
IGP-DI (%)	3,81	3,72	3,66	▼ (4)
IGP-M (%)	3,75	3,73	3,74	▲ (1)
IPC-Fipe (%)	3,48	3,46	3,42	▼ (2)

* comportamento dos indicadores desde o último Relatório de Mercado; os valores entre parênteses expressam o número de semanas em que vem ocorrendo o último comportamento (▲ aumento, ▼ diminuição ou = estabilidade)

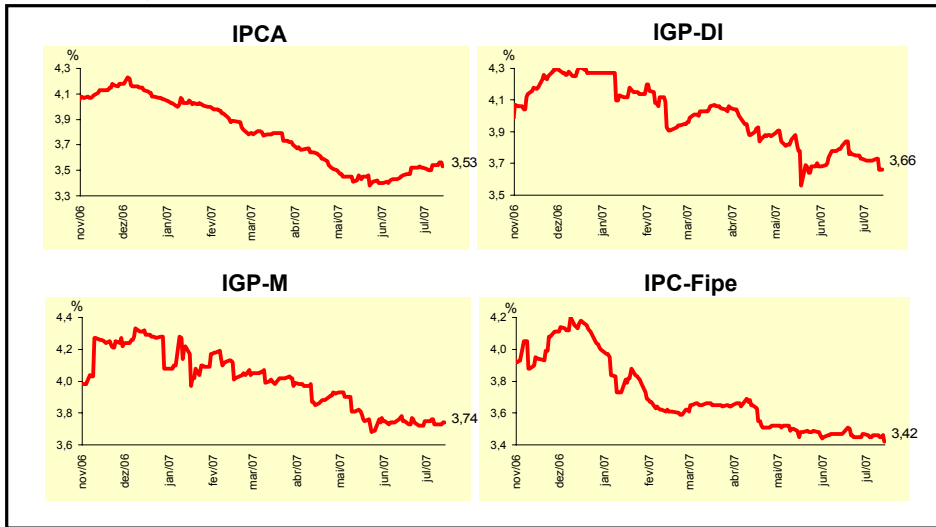

Mediana - Agregado	Expectativas de Mercado							
	jul/07				ago/07			
	Há 4 semanas	Há 1 semana	Hoje	Comportamento semanal*	Há 4 semanas	Há 1 semana	Hoje	Comportamento semanal*
IPCA (%)	0,20	0,20	0,20	= (7)	0,22	0,21	0,22	▲ (2)
IGP-DI (%)	0,28	0,26	0,28	▲ (1)	0,30	0,30	0,30	= (8)
IGP-M (%)	0,29	0,25	0,27	▲ (1)	0,30	0,30	0,30	= (10)
IPC-Fipe (%)	0,20	0,25	0,30	▲ (2)	0,23	0,24	0,20	▼ (1)
Taxa de câmbio - fim de período (R\$/US\$)	1,93	1,92	1,90	▼ (1)	1,92	1,90	1,89	▼ (1)
Meta Taxa Selic (% a.a.)	11,50	11,50	11,50	= (8)	-	-	-	-

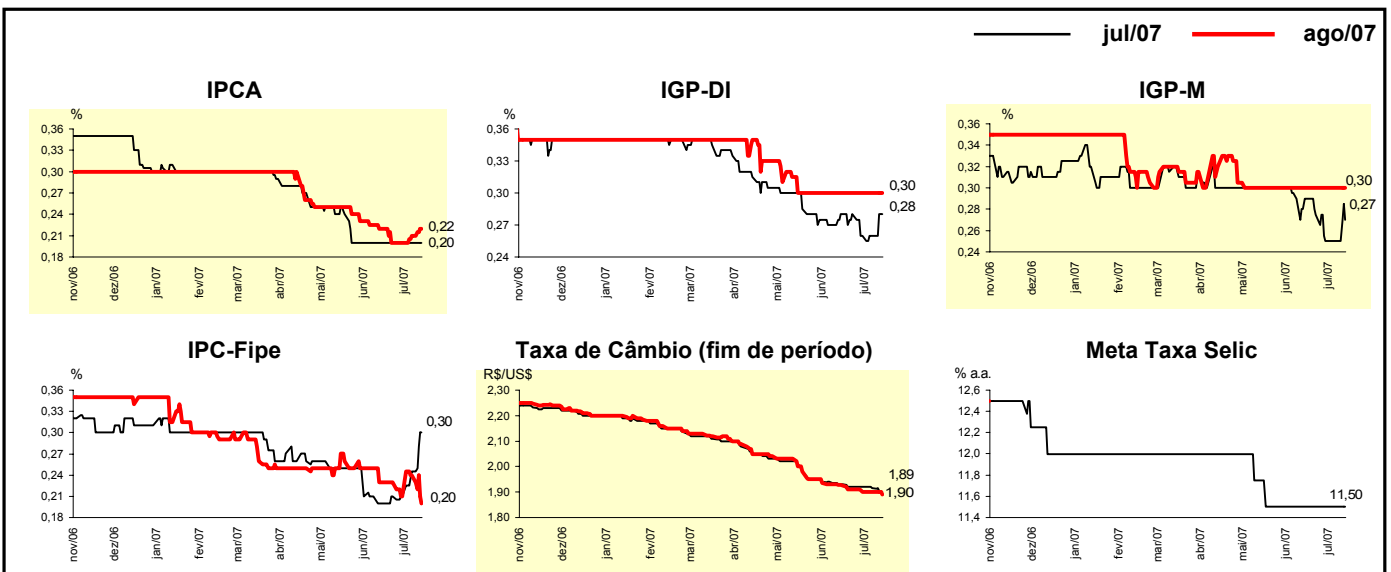

Mediana - Agregado	Expectativas de Mercado							
	2007				2008			
	Há 4 semanas	Há 1 semana	Hoje	Comportamento semanal*	Há 4 semanas	Há 1 semana	Hoje	Comportamento semanal*
IPCA (%)	3,59	3,68	3,70	▲ (4)	4,00	4,00	4,00	■ (2)
IGP-DI (%)	3,57	3,50	3,52	▲ (1)	4,00	4,00	4,00	■ (21)
IGP-M (%)	3,55	3,49	3,51	▲ (1)	4,00	4,00	4,00	■ (14)
IPC-Fipe (%)	3,78	4,05	4,08	▲ (8)	3,80	3,98	4,00	▲ (3)
Taxa de câmbio - fim de período (R\$/US\$)	1,93	1,92	1,90	▼ (1)	2,00	2,00	2,00	■ (4)
Taxa de câmbio - média do período (R\$/US\$)	1,99	1,99	1,98	▼ (1)	2,00	2,00	1,95	▼ (1)
Meta Taxa Selic - fim de período (% a.a.)	10,75	10,75	10,75	■ (8)	9,75	9,75	9,75	■ (4)
Meta Taxa Selic - média do período (% a.a.)	11,84	11,84	11,84	■ (8)	10,25	10,11	10,11	■ (3)
Dívida Líquida do Setor Público (% do PIB)	43,90	43,90	43,90	■ (2)	42,00	42,00	42,00	■ (5)
PIB (% de crescimento)	4,25	4,33	4,39	▲ (1)	4,00	4,14	4,20	▲ (2)
Produção Industrial (% de crescimento)	4,26	4,35	4,50	▲ (2)	4,33	4,50	4,50	■ (2)
Conta Corrente (US\$ bilhões)	10,00	11,10	11,05	▼ (1)	5,00	5,00	5,00	■ (7)
Balança Comercial (US\$ bilhões)	42,00	42,60	43,00	▲ (4)	36,31	36,05	37,00	▲ (1)
Invest. Estrangeiro Direto (US\$ bilhões)	20,00	20,00	21,50	▲ (1)	20,00	20,00	20,00	■ (8)
Preços Administrados (%)	3,20	3,10	3,00	▼ (1)	3,80	3,80	3,80	■ (8)

* comportamento dos indicadores desde o último Relatório de Mercado; os valores entre parênteses expressam o número de semanas em que vem ocorrendo o último comportamento (▲ aumento, ▼ diminuição ou = estabilidade)

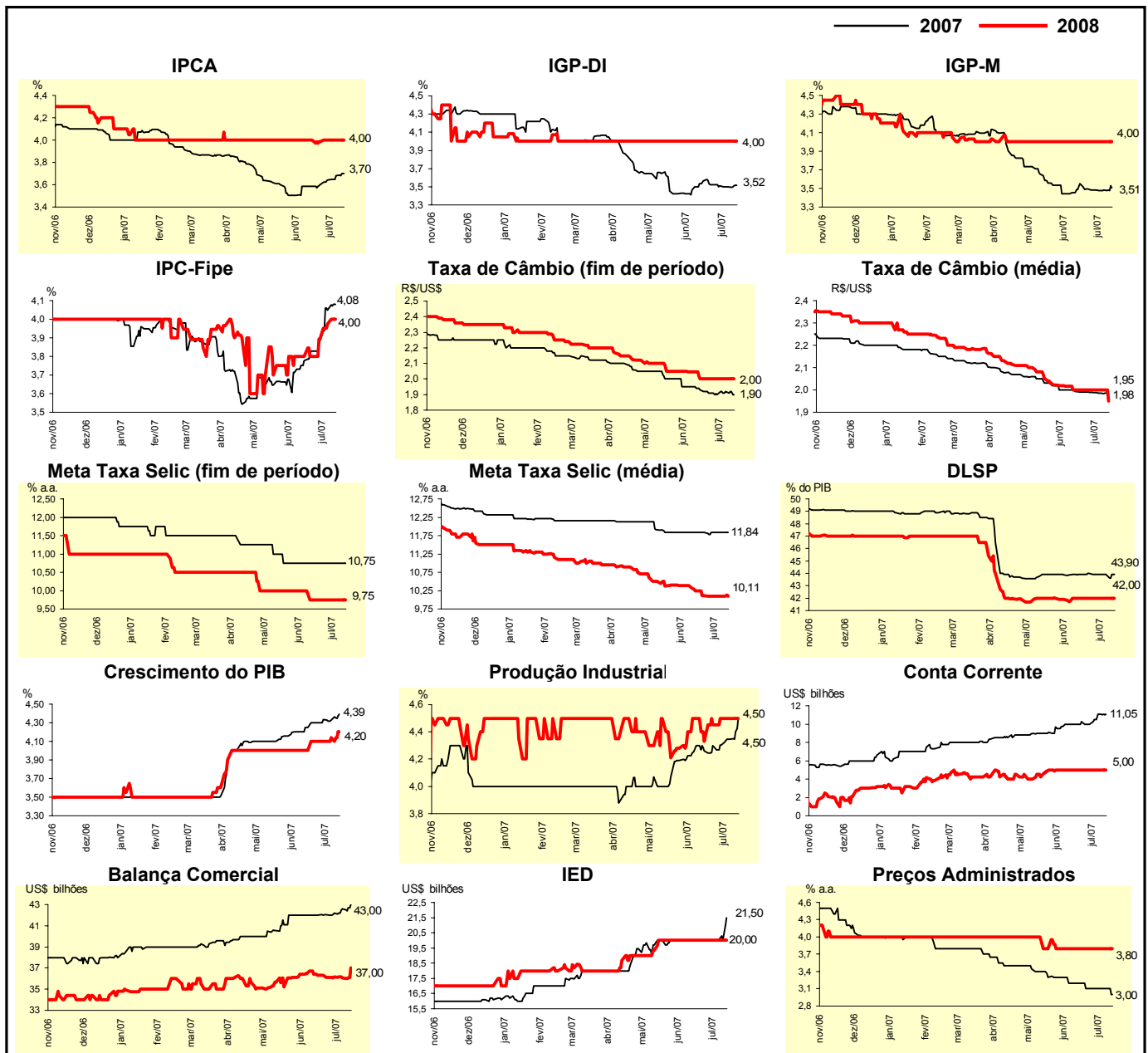

Expectativas de Mercado								
Mediana - Top 5 - Curto Prazo	jul/07				ago/07			
	Há 4 semanas	Há 1 semana	Hoje	Comportamento semanal*	Há 4 semanas	Há 1 semana	Hoje	Comportamento semanal*
IPCA (%)	0,15	0,15	0,25	▲ (1)	0,20	0,23	0,22	▼ (1)
IGP-DI (%)	0,28	0,28	0,28	= (4)	0,28	0,28	0,28	= (4)
IGP-M (%)	0,25	0,26	0,25	▼ (2)	0,26	0,25	0,25	= (3)
Taxa de câmbio - fim de período (R\$/US\$)	1,93	1,92	1,88	▼ (1)	1,91	1,90	1,85	▼ (1)
Meta Taxa Selic (% a.a.)	11,50	11,50	11,50	= (10)	-	-	-	

* comportamento dos indicadores desde o último Relatório de Mercado; os valores entre parênteses expressam o número de semanas em que vem ocorrendo o último comportamento (▲ aumento, ▼ diminuição ou = estabilidade)

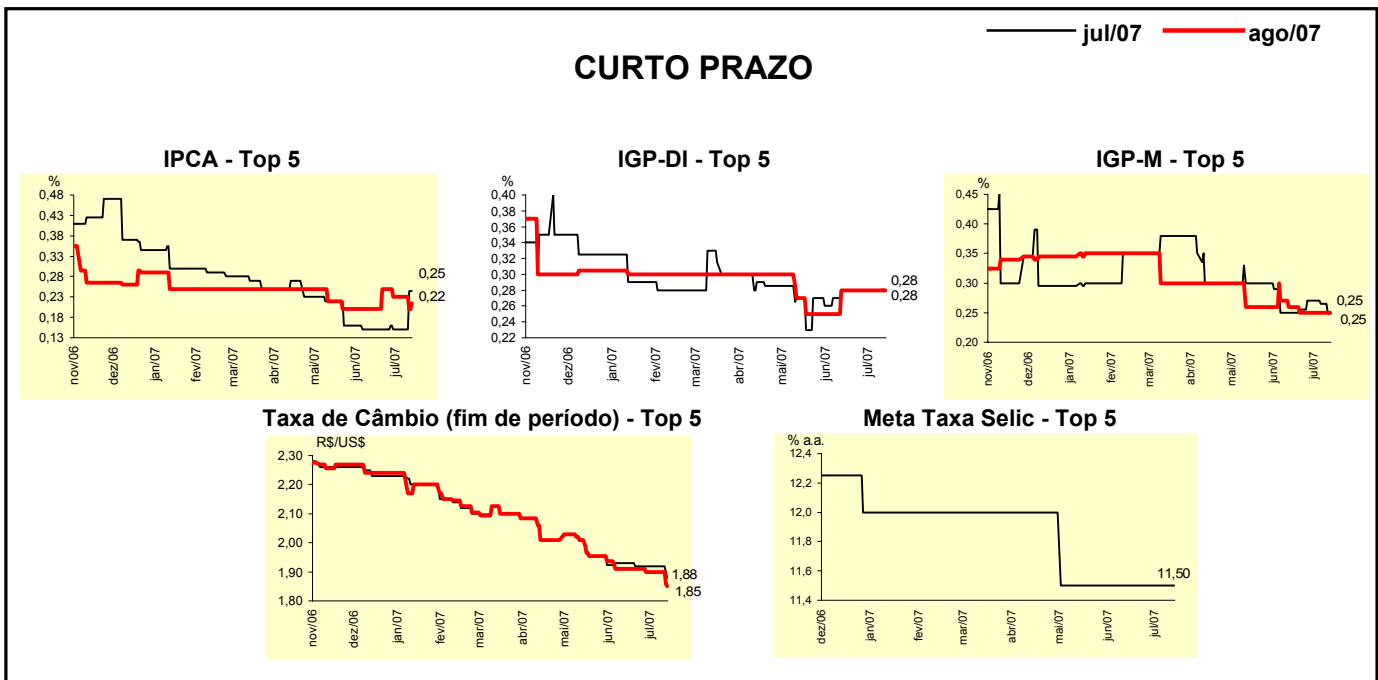

Expectativas de Mercado								
Mediana - Top 5	2007				2008			
	Há 4 semanas	Há 1 semana	Hoje	Comportamento semanal*	Há 4 semanas	Há 1 semana	Hoje	Comportamento semanal*
Curto Prazo								
IPCA (%)	3,53	3,62	3,78	▲ (2)	4,00	4,00	4,00	= (5)
IGP-DI (%)	3,23	3,18	3,19	▲ (1)	4,00	4,00	4,00	= (5)
IGP-M (%)	3,55	3,39	3,45	▲ (1)	4,20	4,20	4,20	= (5)
Taxa de câmbio - fim de período (R\$/US\$)	1,90	1,85	1,85	= (2)	2,00	1,95	1,85	▼ (1)
Meta Taxa Selic - fim de período (% a.a.)	10,75	10,75	10,75	= (9)	9,75	9,75	9,75	= (9)
Médio Prazo								
IPCA (%)	3,50	3,57	3,61	▲ (5)	3,70	3,70	3,65	▼ (2)
IGP-DI (%)	3,43	3,41	3,36	▼ (1)	4,00	4,00	4,00	= (9)
IGP-M (%)	3,85	3,86	3,78	▼ (2)	4,04	4,04	4,00	▼ (1)
Taxa de câmbio - fim de período (R\$/US\$)	1,90	1,90	1,85	▼ (1)	2,00	1,95	1,95	= (2)
Meta Taxa Selic - fim de período (% a.a.)	10,50	10,50	10,75	▲ (1)	9,50	9,50	9,50	= (9)

* comportamento dos indicadores desde o último Relatório de Mercado; os valores entre parênteses expressam o número de semanas em que vem ocorrendo o último comportamento (▲ aumento, ▼ diminuição ou = estabilidade)

Expectativas de Mercado								
Média - Top 5 - Curto Prazo	jul/07				ago/07			
	Há 4 semanas	Há 1 semana	Hoje	Comportamento semanal*	Há 4 semanas	Há 1 semana	Hoje	Comportamento semanal*
IPCA (%)	0,17	0,18	0,23	▲ (1)	0,20	0,22	0,22	= (3)
IGP-DI (%)	0,32	0,31	0,29	▼ (2)	0,29	0,29	0,29	= (4)
IGP-M (%)	0,25	0,27	0,28	▲ (1)	0,27	0,26	0,25	▼ (1)
Taxa de câmbio - fim de período (R\$/US\$)	1,93	1,92	1,88	▼ (2)	1,92	1,88	1,86	▼ (3)
Meta Taxa Selic (% a.a.)	11,61	11,57	11,50	▼ (1)	-	-	-	

* comportamento dos indicadores desde o último Relatório de Mercado; os valores entre parênteses expressam o número de semanas em que vem ocorrendo o último comportamento (▲ aumento, ▼ diminuição ou = estabilidade)

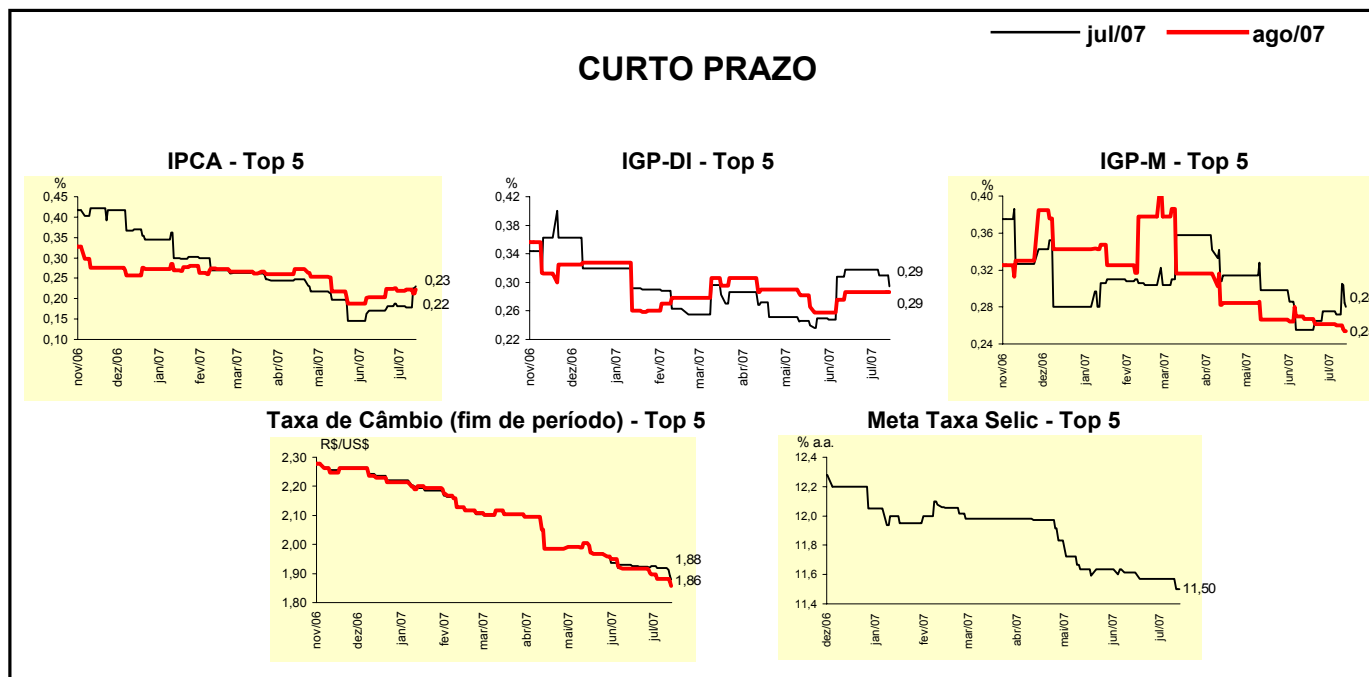

Expectativas de Mercado								
Média - Top 5	2007				2008			
	Há 4 semanas	Há 1 semana	Hoje	Comportamento semanal*	Há 4 semanas	Há 1 semana	Hoje	Comportamento semanal*
Curto Prazo								
IPCA (%)	3,59	3,68	3,78	▲ (2)	3,97	4,13	4,15	▲ (2)
IGP-DI (%)	3,43	3,41	3,38	▼ (2)	3,80	3,80	3,80	= (5)
IGP-M (%)	3,54	3,43	3,41	▼ (3)	4,02	4,02	4,22	▲ (1)
Taxa de câmbio - fim de período (R\$/US\$)	1,89	1,86	1,81	▼ (1)	1,99	1,97	1,88	▼ (1)
Meta Taxa Selic - fim de período (% a.a.)	10,68	10,64	10,61	▼ (1)	9,73	9,68	9,64	▼ (1)
Médio Prazo								
IPCA (%)	3,50	3,56	3,61	▲ (5)	3,72	3,72	3,60	▼ (2)
IGP-DI (%)	3,53	3,49	3,45	▼ (1)	3,84	3,84	3,64	▼ (1)
IGP-M (%)	3,89	3,82	3,81	▼ (3)	4,19	4,19	4,01	▼ (1)
Taxa de câmbio - fim de período (R\$/US\$)	1,93	1,91	1,88	▼ (1)	1,98	1,97	1,96	▼ (1)
Meta Taxa Selic - fim de período (% a.a.)	10,70	10,60	10,61	▲ (1)	9,55	9,45	9,36	▼ (1)

* comportamento dos indicadores desde o último Relatório de Mercado; os valores entre parênteses expressam o número de semanas em que vem ocorrendo o último comportamento (▲ aumento, ▼ diminuição ou = estabilidade)