

Expectativas de Mercado				
Inflação nos próximos 12 meses - Suavizada				
Mediana - Agregado	Há 4 semanas	Há 1 semana	Hoje	Comportamento semanal*
IPCA (%)	3,40	3,52	3,52	= (1)
IGP-DI (%)	3,68	3,76	3,73	▼ (2)
IGP-M (%)	3,75	3,74	3,75	▲ (1)
IPC-Fipe (%)	3,45	3,45	3,47	▲ (1)

* comportamento dos indicadores desde o último Relatório de Mercado; os valores entre parênteses expressam o número de semanas em que vem ocorrendo o último comportamento (▲ aumento, ▼ diminuição ou = estabilidade)

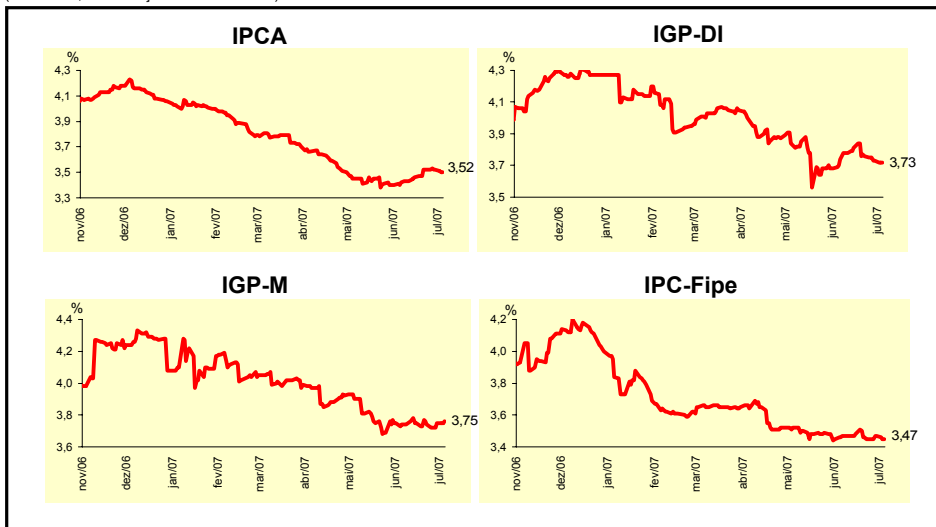

Mediana - Agregado	Expectativas de Mercado							
	jun/07				jul/07			
	Há 4 semanas	Há 1 semana	Hoje	Comportamento semanal*	Há 4 semanas	Há 1 semana	Hoje	Comportamento semanal*
IPCA (%)	0,10	0,21	0,23	▲ (4)	0,20	0,20	0,20	= (5)
IGP-DI (%)	0,20	0,28	0,28	= (1)	0,28	0,28	0,26	▼ (1)
IGP-M (%)	0,20	0,26	-		0,30	0,28	0,25	▼ (2)
IPC-Fipe (%)	0,20	0,30	0,33	▲ (3)	0,21	0,21	0,21	= (1)
Taxa de câmbio - fim de período (R\$/US\$)	1,93	1,92	1,93	▲ (1)	1,94	1,92	1,92	= (1)
Meta Taxa Selic (% a.a.)	12,00	-	-		11,50	11,50	11,50	= (6)

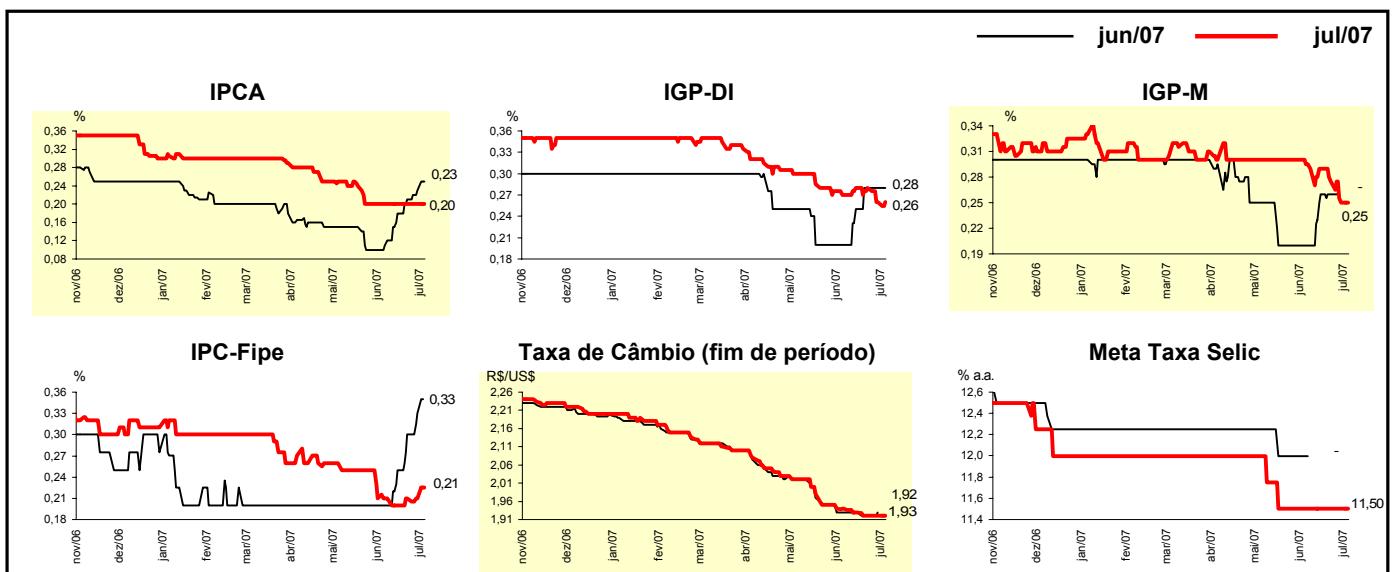

Mediana - Agregado	Expectativas de Mercado							
	2007				2008			
	Há 4 semanas	Há 1 semana	Hoje	Comportamento semanal*	Há 4 semanas	Há 1 semana	Hoje	Comportamento semanal*
IPCA (%)	3,50	3,60	3,64	▲ (2)	4,00	3,99	4,00	▲ (1)
IGP-DI (%)	3,42	3,52	3,51	▼ (2)	4,00	4,00	4,00	= (19)
IGP-M (%)	3,44	3,49	3,49	= (1)	4,00	4,00	4,00	= (12)
IPC-Fipe (%)	3,68	3,83	3,89	▲ (6)	3,80	3,80	3,90	▲ (1)
Taxa de câmbio - fim de período (R\$/US\$)	1,95	1,91	1,90	▼ (3)	2,05	2,00	2,00	= (2)
Taxa de câmbio - média do período (R\$/US\$)	2,00	1,99	1,99	= (2)	2,02	2,00	2,00	= (2)
Meta Taxa Selic - fim de período (% a.a.)	10,75	10,75	10,75	= (6)	10,00	9,75	9,75	= (2)
Meta Taxa Selic - média do período (% a.a.)	11,84	11,84	11,84	= (6)	10,39	10,11	10,11	= (1)
Dívida Líquida do Setor Público (% do PIB)	43,86	44,00	43,90	▼ (1)	41,90	42,00	42,00	= (3)
PIB (% de crescimento)	4,20	4,30	4,34	▲ (3)	4,00	4,10	4,10	= (1)
Produção Industrial (% de crescimento)	4,23	4,30	4,30	= (1)	4,40	4,45	4,50	▲ (2)
Conta Corrente (US\$ bilhões)	9,50	10,25	10,00	▼ (1)	5,00	5,00	5,00	= (5)
Balança Comercial (US\$ bilhões)	42,00	42,05	42,20	▲ (2)	36,44	36,10	36,15	▲ (1)
Invest. Estrangeiro Direto (US\$ bilhões)	20,00	20,00	20,00	= (6)	20,00	20,00	20,00	= (6)
Preços Administrados (%)	3,30	3,10	3,10	= (1)	3,80	3,80	3,80	= (6)

* comportamento dos indicadores desde o último Relatório de Mercado; os valores entre parênteses expressam o número de semanas em que vem ocorrendo o último comportamento (▲ aumento, ▼ diminuição ou = estabilidade)

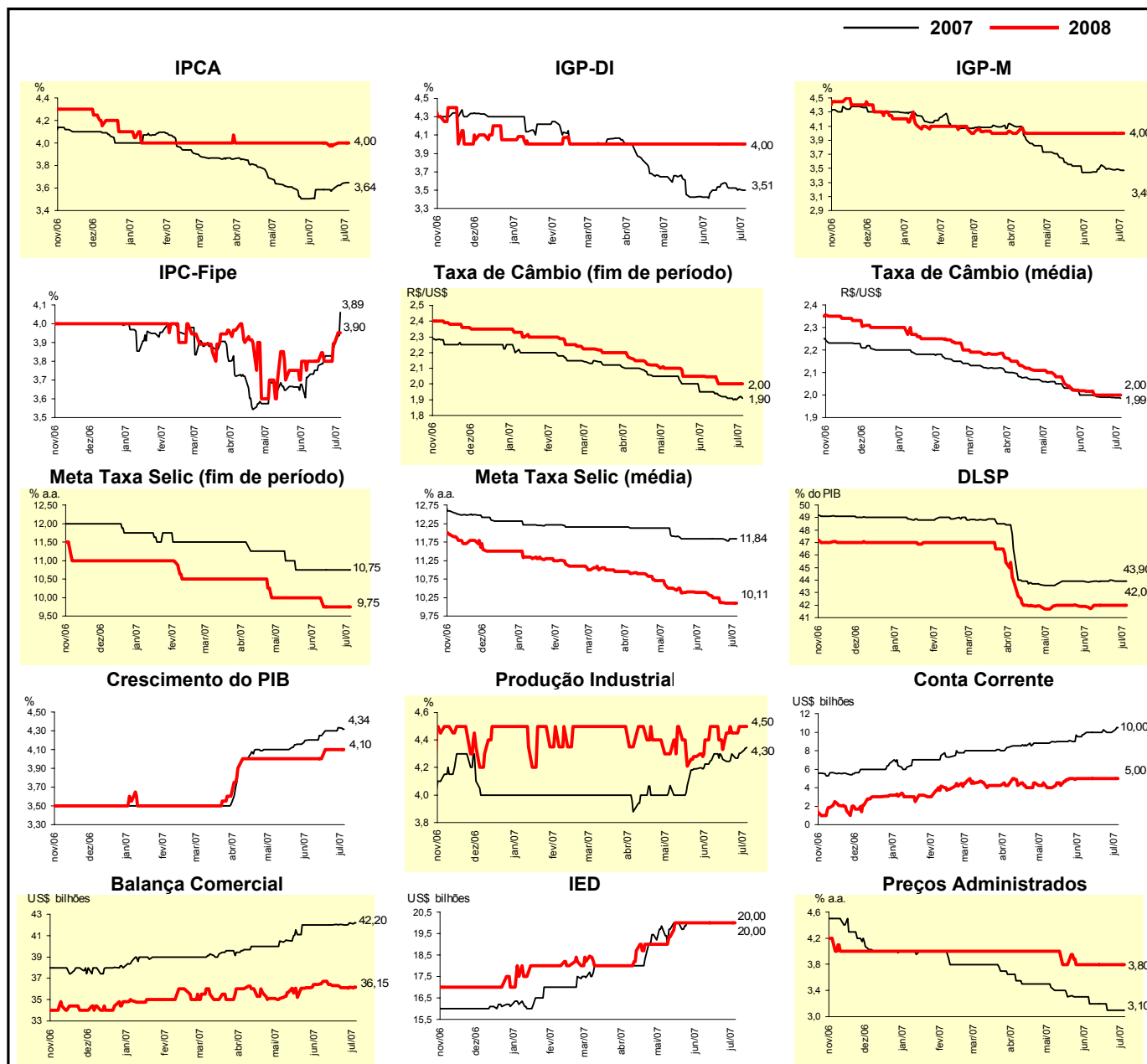

Expectativas de Mercado								
Mediana - Top 5 - Curto Prazo	jun/07				jul/07			
	Há 4 semanas	Há 1 semana	Hoje	Comportamento semanal*	Há 4 semanas	Há 1 semana	Hoje	Comportamento semanal*
IPCA (%)	0,10	0,22	0,22	= (1)	0,16	0,15	0,15	= (3)
IGP-DI (%)	0,16	0,26	0,26	= (1)	0,26	0,28	0,28	= (2)
IGP-M (%)	0,25	0,28	-		0,29	0,25	0,27	▲ (1)
Taxa de câmbio - fim de período (R\$/US\$)	1,94	1,92	1,92	= (1)	1,92	1,92	1,92	= (1)
Meta Taxa Selic (% a.a.)	12,00	-	-		11,50	11,50	11,50	= (8)

* comportamento dos indicadores desde o último Relatório de Mercado; os valores entre parênteses expressam o número de semanas em que vem ocorrendo o último comportamento (▲ aumento, ▼ diminuição ou = estabilidade)

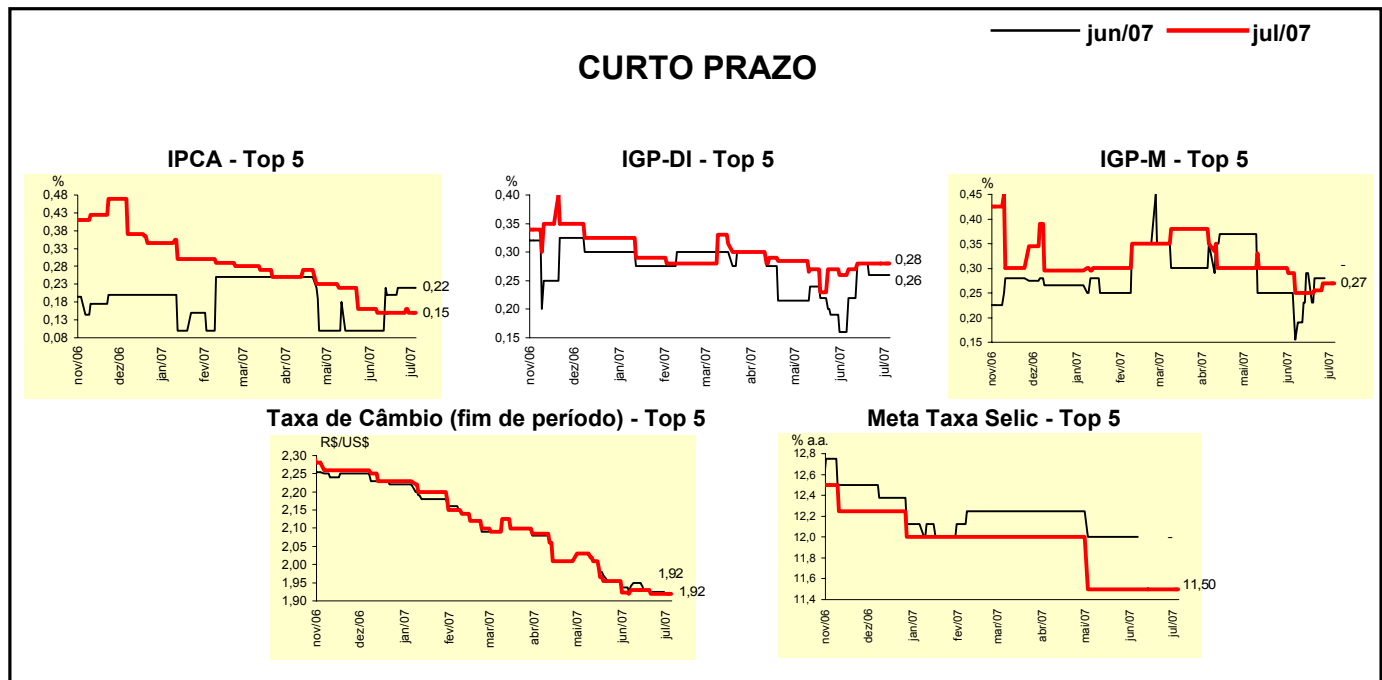

Expectativas de Mercado								
Mediana - Top 5	2007				2008			
	Há 4 semanas	Há 1 semana	Hoje	Comportamento semanal*	Há 4 semanas	Há 1 semana	Hoje	Comportamento semanal*
Curto Prazo								
IPCA (%)	3,43	3,56	3,56	= (1)	3,90	4,00	4,00	= (3)
IGP-DI (%)	3,04	3,23	3,23	= (2)	3,95	4,00	4,00	= (3)
IGP-M (%)	3,48	3,50	3,39	▼ (2)	4,05	4,20	4,20	= (3)
Taxa de câmbio - fim de período (R\$/US\$)	1,93	1,90	1,85	▼ (1)	1,95	2,00	1,95	▼ (1)
Meta Taxa Selic - fim de período (% a.a.)	10,75	10,75	10,75	= (7)	9,75	9,75	9,75	= (7)
Médio Prazo								
IPCA (%)	3,50	3,51	3,52	▲ (3)	4,00	3,70	3,85	▲ (1)
IGP-DI (%)	3,04	3,41	3,41	= (1)	4,00	4,00	4,00	= (7)
IGP-M (%)	3,75	3,88	3,89	▲ (4)	4,00	4,04	4,04	= (2)
Taxa de câmbio - fim de período (R\$/US\$)	1,90	1,90	1,90	= (6)	2,00	2,00	1,95	▼ (1)
Meta Taxa Selic - fim de período (% a.a.)	10,50	10,50	10,50	= (5)	9,50	9,50	9,50	= (7)

* comportamento dos indicadores desde o último Relatório de Mercado; os valores entre parênteses expressam o número de semanas em que vem ocorrendo o último comportamento (▲ aumento, ▼ diminuição ou = estabilidade)

Expectativas de Mercado								
Média - Top 5 - Curto Prazo	jun/07				jul/07			
	Há 4 semanas	Há 1 semana	Hoje	Comportamento semanal*	Há 4 semanas	Há 1 semana	Hoje	Comportamento semanal*
IPCA (%)	0,11	0,25	0,24	▼ (1)	0,15	0,18	0,18	= (1)
IGP-DI (%)	0,16	0,27	0,27	= (2)	0,25	0,32	0,32	= (2)
IGP-M (%)	0,24	0,28	-		0,29	0,26	0,28	▲ (2)
Taxa de câmbio - fim de período (R\$/US\$)	1,93	1,93	1,93	= (2)	1,94	1,92	1,93	▲ (1)
Meta Taxa Selic (% a.a.)	12,07	-	-		11,64	11,57	11,57	= (1)

* comportamento dos indicadores desde o último Relatório de Mercado; os valores entre parênteses expressam o número de semanas em que vem ocorrendo o último comportamento (▲ aumento, ▼ diminuição ou = estabilidade)

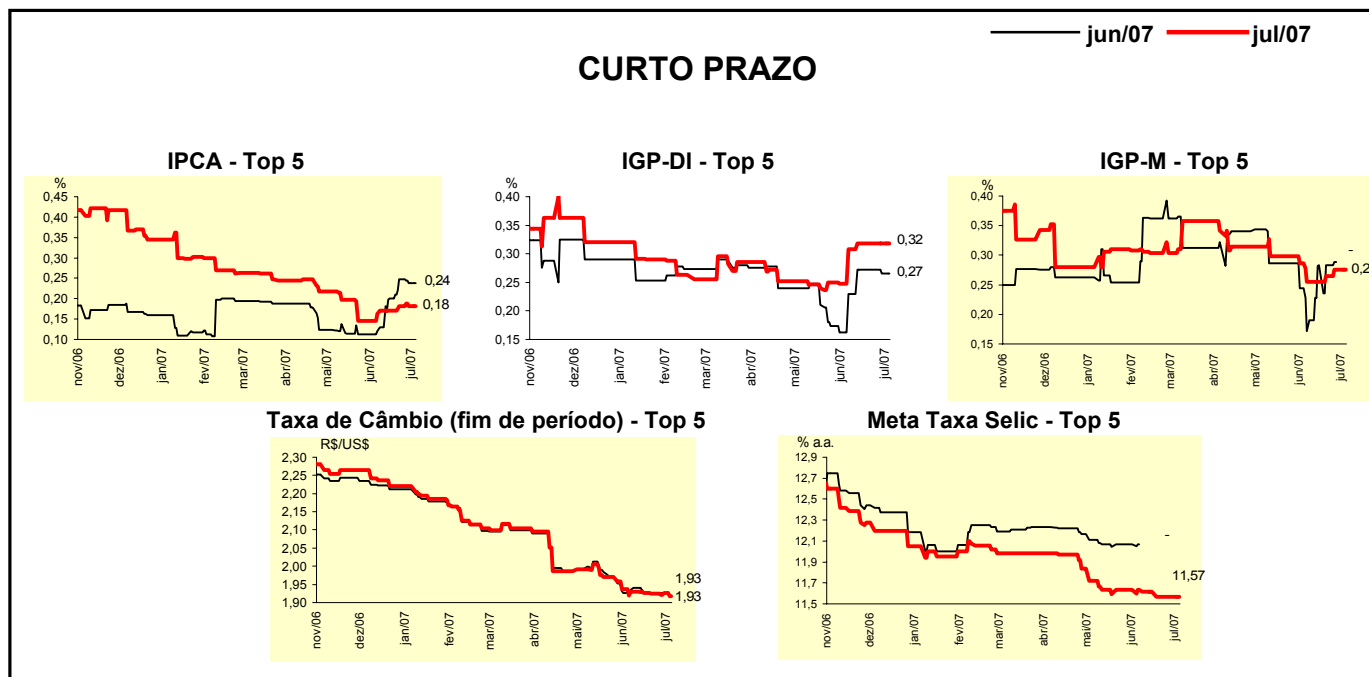

Expectativas de Mercado								
Média - Top 5	2007				2008			
	Há 4 semanas	Há 1 semana	Hoje	Comportamento semanal*	Há 4 semanas	Há 1 semana	Hoje	Comportamento semanal*
Curto Prazo								
IPCA (%)	3,42	3,66	3,64	▼ (1)	3,78	3,97	3,97	= (3)
IGP-DI (%)	3,19	3,42	3,42	= (1)	3,79	3,80	3,80	= (3)
IGP-M (%)	3,50	3,54	3,44	▼ (1)	3,87	4,02	4,02	= (2)
Taxa de câmbio - fim de período (R\$/US\$)	1,95	1,89	1,86	▼ (1)	1,99	1,99	1,97	▼ (1)
Meta Taxa Selic - fim de período (% a.a.)	10,70	10,64	10,64	= (1)	9,82	9,68	9,68	= (1)
Médio Prazo								
IPCA (%)	3,54	3,52	3,53	▲ (3)	4,09	3,72	3,73	▲ (1)
IGP-DI (%)	3,09	3,50	3,49	▼ (2)	3,88	3,84	3,84	= (3)
IGP-M (%)	3,55	3,89	3,85	▼ (1)	4,06	4,19	4,19	= (2)
Taxa de câmbio - fim de período (R\$/US\$)	1,93	1,93	1,91	▼ (1)	1,97	1,98	1,97	▼ (1)
Meta Taxa Selic - fim de período (% a.a.)	10,70	10,60	10,60	= (1)	9,45	9,45	9,45	= (1)

* comportamento dos indicadores desde o último Relatório de Mercado; os valores entre parênteses expressam o número de semanas em que vem ocorrendo o último comportamento (▲ aumento, ▼ diminuição ou = estabilidade)