

Expectativas de Mercado				
Inflação nos próximos 12 meses - Suavizada				
Mediana - Agregado	Há 4 semanas	Há 1 semana	Hoje	Comportamento semanal*
IPCA (%)	3,41	3,46	3,52	▲ (3)
IGP-DI (%)	3,68	3,81	3,76	▼ (1)
IGP-M (%)	3,69	3,75	3,74	▼ (1)
IPC-Fipe (%)	3,49	3,48	3,45	▼ (1)

* comportamento dos indicadores desde o último Relatório de Mercado; os valores entre parênteses expressam o número de semanas em que vem ocorrendo o último comportamento
(▲ aumento, ▼ diminuição ou = estabilidade)

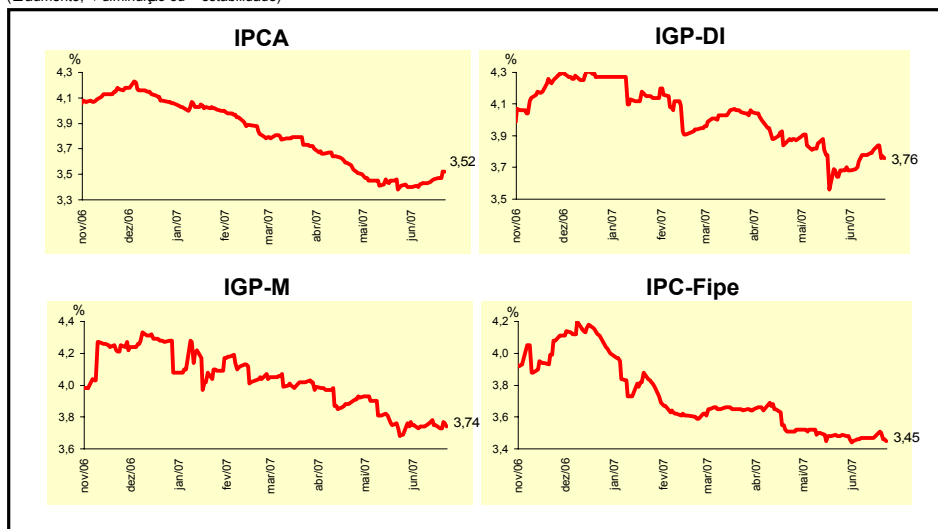

Mediana - Agregado	jun/07				jul/07			
	Há 4 semanas	Há 1 semana	Hoje	Comportamento semanal*	Há 4 semanas	Há 1 semana	Hoje	Comportamento semanal*
IPCA (%)	0,10	0,18	0,21	▲ (3)	0,20	0,20	0,20	= (4)
IGP-DI (%)	0,20	0,25	0,28	▲ (2)	0,28	0,28	0,28	= (1)
IGP-M (%)	0,20	0,26	0,26	= (1)	0,30	0,29	0,28	▼ (1)
IPC-Fipe (%)	0,20	0,25	0,30	▲ (2)	0,25	0,20	0,21	▲ (1)
Taxa de câmbio - fim de período (R\$/US\$)	1,95	1,93	1,92	▼ (1)	1,95	1,93	1,92	▼ (2)
Meta Taxa Selic (% a.a.)	12,00	-	-		11,50	11,50	11,50	= (5)

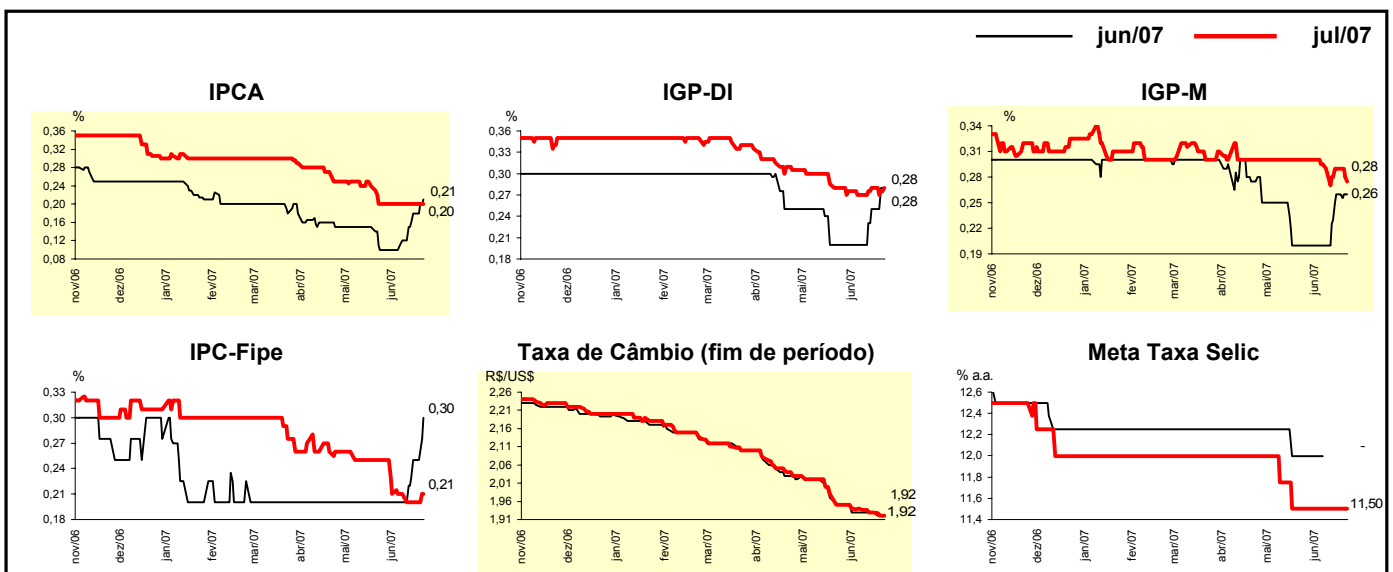

Mediana - Agregado	Expectativas de Mercado							
	2007				2008			
	Há 4 semanas	Há 1 semana	Hoje	Comportamento semanal*	Há 4 semanas	Há 1 semana	Hoje	Comportamento semanal*
IPCA (%)	3,50	3,59	3,60	▲ (1)	4,00	4,00	3,99	▼ (1)
IGP-DI (%)	3,42	3,57	3,52	▼ (1)	4,00	4,00	4,00	= (18)
IGP-M (%)	3,53	3,55	3,49	▼ (1)	4,00	4,00	4,00	= (11)
IPC-Fipe (%)	3,66	3,78	3,83	▲ (5)	3,75	3,80	3,80	= (3)
Taxa de câmbio - fim de período (R\$/US\$)	2,00	1,93	1,91	▼ (2)	2,05	2,00	2,00	= (1)
Taxa de câmbio - média do período (R\$/US\$)	2,02	1,99	1,99	= (1)	2,02	2,00	2,00	= (1)
Meta Taxa Selic - fim de período (% a.a.)	10,75	10,75	10,75	= (5)	10,00	9,75	9,75	= (1)
Meta Taxa Selic - média do período (% a.a.)	11,84	11,84	11,84	= (5)	10,40	10,25	10,11	▼ (2)
Dívida Líquida do Setor Público (% do PIB)	43,90	43,90	44,00	▲ (1)	42,00	42,00	42,00	= (2)
PIB (% de crescimento)	4,16	4,25	4,30	▲ (2)	4,00	4,00	4,10	▲ (1)
Produção Industrial (% de crescimento)	4,19	4,26	4,30	▲ (1)	4,28	4,33	4,45	▲ (1)
Conta Corrente (US\$ bilhões)	9,10	10,00	10,25	▲ (1)	5,00	5,00	5,00	= (4)
Balança Comercial (US\$ bilhões)	42,00	42,00	42,05	▲ (1)	36,10	36,31	36,10	▼ (2)
Invest. Estrangeiro Direto (US\$ bilhões)	20,00	20,00	20,00	= (5)	20,00	20,00	20,00	= (5)
Preços Administrados (%)	3,30	3,20	3,10	▼ (1)	3,80	3,80	3,80	= (5)

* comportamento dos indicadores desde o último Relatório de Mercado; os valores entre parênteses expressam o número de semanas em que vem ocorrendo o último comportamento (▲ aumento, ▼ diminuição ou = estabilidade)

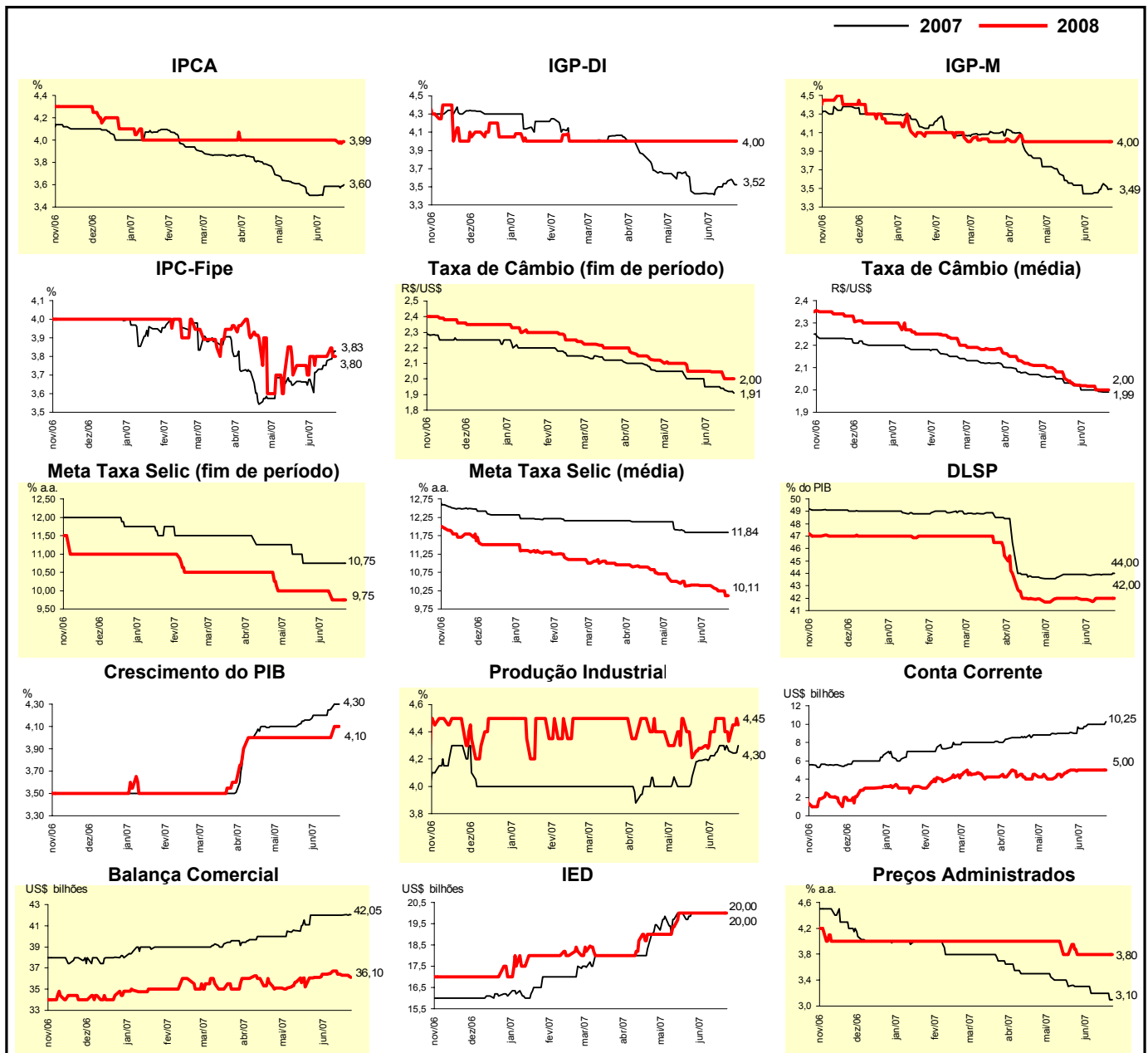

Expectativas de Mercado								
Mediana - Top 5 - Curto Prazo	jun/07				jul/07			
	Há 4 semanas	Há 1 semana	Hoje	Comportamento semanal*	Há 4 semanas	Há 1 semana	Hoje	Comportamento semanal*
IPCA (%)	0,10	0,20	0,22	▲ (2)	0,16	0,15	0,15	= (2)
IGP-DI (%)	0,19	0,28	0,26	▼ (1)	0,27	0,28	0,28	= (1)
IGP-M (%)	0,25	0,29	0,28	▼ (1)	0,30	0,25	0,25	= (2)
Taxa de câmbio - fim de período (R\$/US\$)	1,96	1,93	1,92	▼ (2)	1,96	1,93	1,92	▼ (1)
Meta Taxa Selic (% a.a.)	12,00	-	-		11,50	11,50	11,50	= (7)

* comportamento dos indicadores desde o último Relatório de Mercado; os valores entre parênteses expressam o número de semanas em que vem ocorrendo o último comportamento (▲ aumento, ▼ diminuição ou = estabilidade)

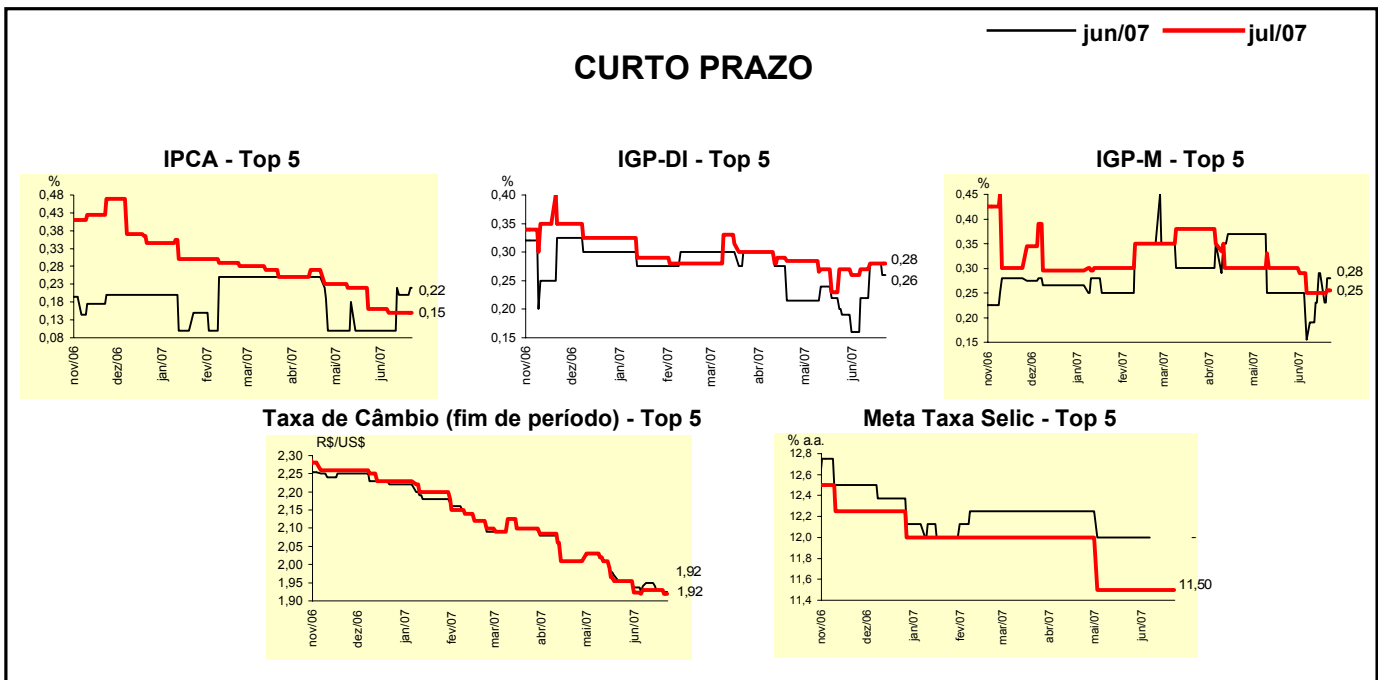

Expectativas de Mercado								
Mediana - Top 5	2007				2008			
	Há 4 semanas	Há 1 semana	Hoje	Comportamento semanal*	Há 4 semanas	Há 1 semana	Hoje	Comportamento semanal*
Curto Prazo								
IPCA (%)	3,43	3,53	3,56	▲ (3)	3,90	4,00	4,00	= (2)
IGP-DI (%)	3,04	3,23	3,23	= (1)	3,95	4,00	4,00	= (2)
IGP-M (%)	3,50	3,55	3,50	▼ (1)	4,05	4,20	4,20	= (2)
Taxa de câmbio - fim de período (R\$/US\$)	1,93	1,90	1,90	= (2)	1,98	2,00	2,00	= (2)
Meta Taxa Selic - fim de período (% a.a.)	10,75	10,75	10,75	= (6)	9,75	9,75	9,75	= (6)
Médio Prazo								
IPCA (%)	3,50	3,50	3,51	▲ (2)	4,00	3,70	3,70	= (2)
IGP-DI (%)	3,04	3,43	3,41	▼ (1)	4,00	4,00	4,00	= (6)
IGP-M (%)	3,81	3,85	3,88	▲ (3)	4,00	4,04	4,04	= (1)
Taxa de câmbio - fim de período (R\$/US\$)	1,90	1,90	1,90	= (5)	2,00	2,00	2,00	= (5)
Meta Taxa Selic - fim de período (% a.a.)	10,50	10,50	10,50	= (4)	9,50	9,50	9,50	= (6)

* comportamento dos indicadores desde o último Relatório de Mercado; os valores entre parênteses expressam o número de semanas em que vem ocorrendo o último comportamento (▲ aumento, ▼ diminuição ou = estabilidade)

Expectativas de Mercado								
Média - Top 5 - Curto Prazo	jun/07				jul/07			
	Há 4 semanas	Há 1 semana	Hoje	Comportamento semanal*	Há 4 semanas	Há 1 semana	Hoje	Comportamento semanal*
IPCA (%)	0,11	0,20	0,25	▲ (3)	0,15	0,17	0,18	▲ (1)
IGP-DI (%)	0,17	0,27	0,27	= (1)	0,25	0,32	0,32	= (1)
IGP-M (%)	0,29	0,28	0,28	= (1)	0,30	0,25	0,26	▲ (1)
Taxa de câmbio - fim de período (R\$/US\$)	1,97	1,93	1,93	= (1)	1,97	1,93	1,92	▼ (1)
Meta Taxa Selic (% a.a.)	12,07	-	-		11,64	11,61	11,57	▼ (1)

* comportamento dos indicadores desde o último Relatório de Mercado; os valores entre parênteses expressam o número de semanas em que vem ocorrendo o último comportamento (▲ aumento, ▼ diminuição ou = estabilidade)

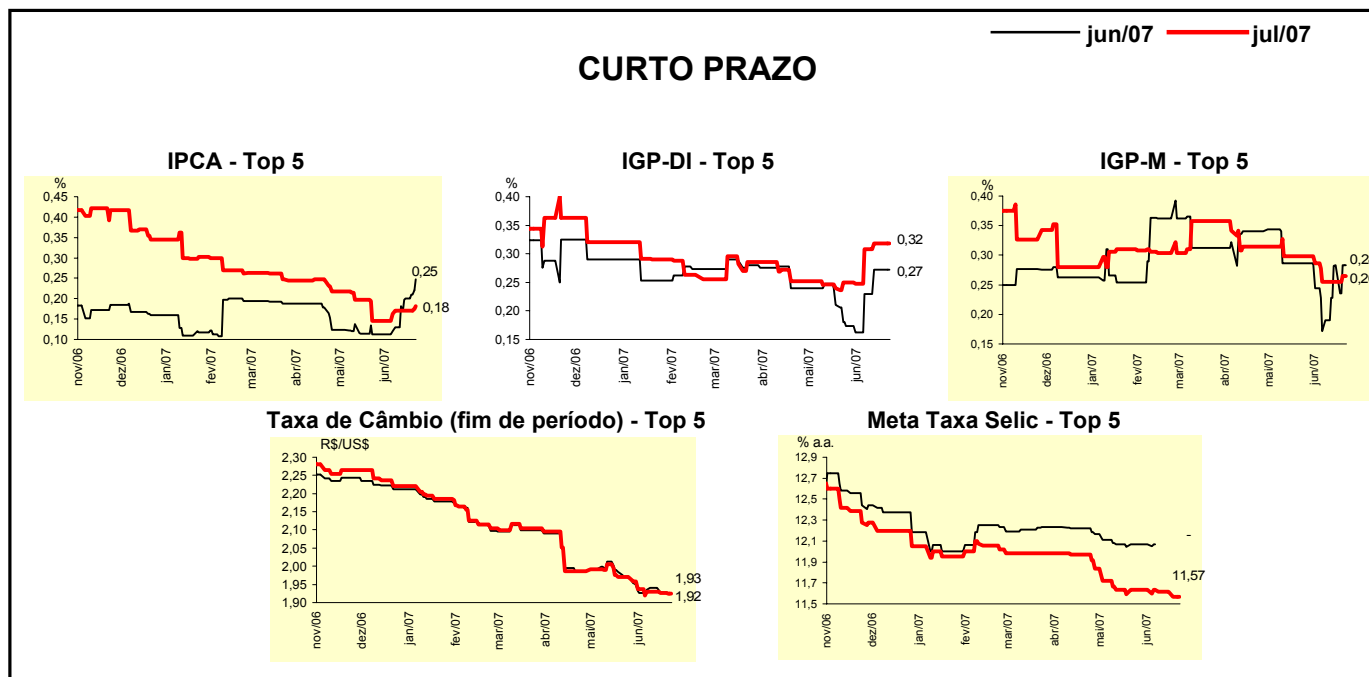

Expectativas de Mercado								
Média - Top 5	2007				2008			
	Há 4 semanas	Há 1 semana	Hoje	Comportamento semanal*	Há 4 semanas	Há 1 semana	Hoje	Comportamento semanal*
Curto Prazo								
IPCA (%)	3,42	3,59	3,66	▲ (3)	3,78	3,97	3,97	= (2)
IGP-DI (%)	3,20	3,43	3,42	▼ (1)	3,79	3,80	3,80	= (2)
IGP-M (%)	3,60	3,54	3,54	= (1)	3,87	4,02	4,02	= (1)
Taxa de câmbio - fim de período (R\$/US\$)	1,95	1,89	1,89	= (2)	2,02	1,99	1,99	= (3)
Meta Taxa Selic - fim de período (% a.a.)	10,70	10,68	10,64	▼ (1)	9,82	9,73	9,68	▼ (1)
Médio Prazo								
IPCA (%)	3,57	3,50	3,52	▲ (2)	4,09	3,72	3,72	= (2)
IGP-DI (%)	3,09	3,53	3,50	▼ (1)	3,88	3,84	3,84	= (2)
IGP-M (%)	3,62	3,89	3,89	= (1)	4,16	4,19	4,19	= (1)
Taxa de câmbio - fim de período (R\$/US\$)	1,93	1,93	1,93	= (5)	1,99	1,98	1,98	= (2)
Meta Taxa Selic - fim de período (% a.a.)	10,70	10,70	10,60	▼ (1)	9,55	9,55	9,45	▼ (1)

* comportamento dos indicadores desde o último Relatório de Mercado; os valores entre parênteses expressam o número de semanas em que vem ocorrendo o último comportamento (▲ aumento, ▼ diminuição ou = estabilidade)