

Expectativas de Mercado				
Inflação nos próximos 12 meses - Suavizada				
Mediana - Agregado	Há 4 semanas	Há 1 semana	Hoje	Comportamento semanal*
IPCA (%)	3,45	3,43	3,46	▲ (2)
IGP-DI (%)	3,56	3,78	3,81	▲ (2)
IGP-M (%)	3,75	3,74	3,75	▲ (1)
IPC-Fipe (%)	3,48	3,47	3,48	▲ (2)

\* comportamento dos indicadores desde o último Relatório de Mercado; os valores entre parênteses expressam o número de semanas em que vem ocorrendo o último comportamento (▲ aumento, ▼ diminuição ou = estabilidade)

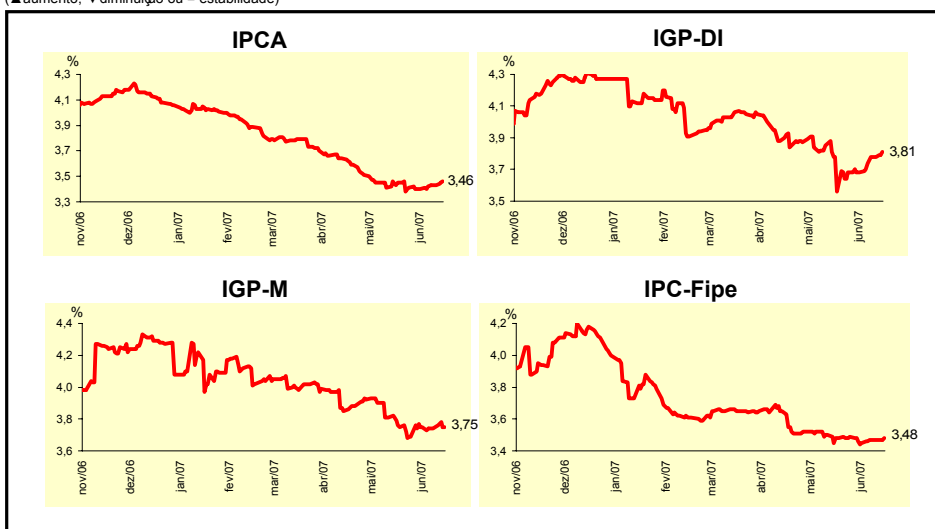

Mediana - Agregado	jun/07				jul/07			
	Há 4 semanas	Há 1 semana	Hoje	Comportamento semanal*	Há 4 semanas	Há 1 semana	Hoje	Comportamento semanal*
IPCA (%)	0,15	0,12	0,18	▲ (2)	0,24	0,20	0,20	= (3)
IGP-DI (%)	0,20	0,20	0,25	▲ (1)	0,28	0,27	0,28	▲ (1)
IGP-M (%)	0,20	0,20	0,26	▲ (1)	0,30	0,29	0,29	= (1)
IPC-Fipe (%)	0,20	0,20	0,25	▲ (1)	0,25	0,21	0,20	▼ (1)
Taxa de câmbio - fim de período (R\$/US\$)	1,97	1,93	1,93	= (2)	1,98	1,94	1,93	▼ (1)
Meta Taxa Selic (% a.a.)	12,00	-	-		11,50	11,50	11,50	= (4)

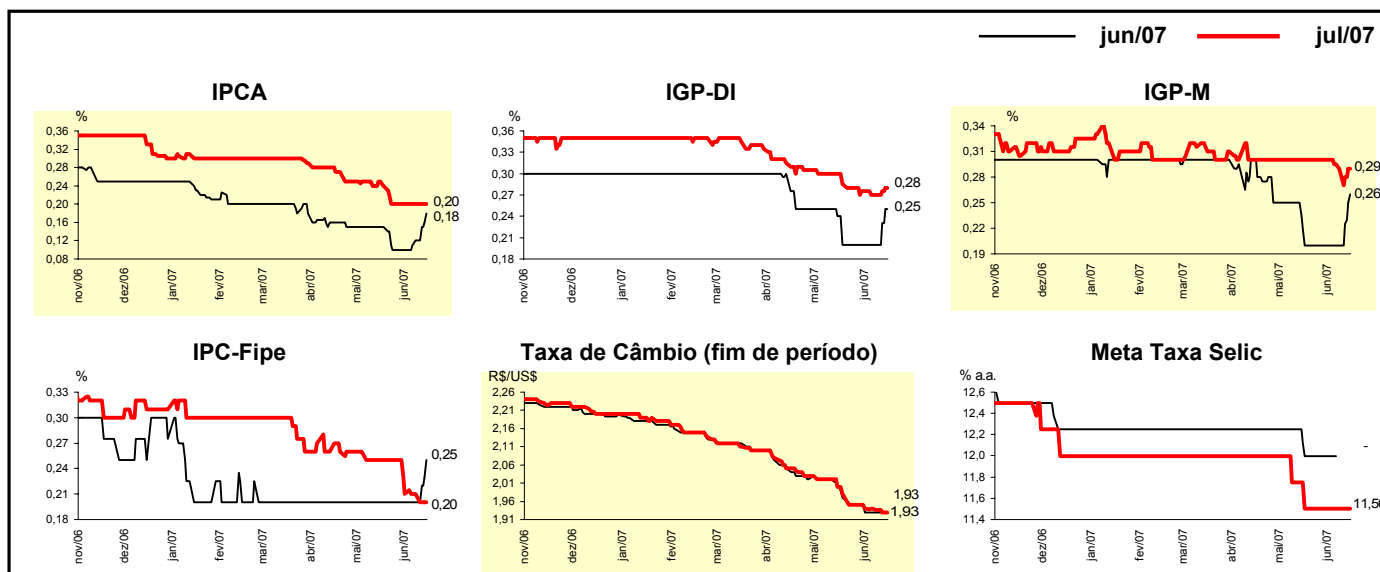

Mediana - Agregado	Expectativas de Mercado							
	2007				2008			
	Há 4 semanas	Há 1 semana	Hoje	Comportamento semanal*	Há 4 semanas	Há 1 semana	Hoje	Comportamento semanal*
IPCA (%)	3,60	3,59	3,59	= (1)	4,00	4,00	4,00	= (22)
IGP-DI (%)	3,45	3,50	3,57	▲ (2)	4,00	4,00	4,00	= (17)
IGP-M (%)	3,56	3,45	3,55	▲ (2)	4,00	4,00	4,00	= (10)
IPC-Fipe (%)	3,65	3,73	3,78	▲ (4)	3,70	3,80	3,80	= (2)
Taxa de câmbio - fim de período (R\$/US\$)	2,00	1,95	1,93	▼ (1)	2,05	2,05	2,00	▼ (1)
Taxa de câmbio - média do período (R\$/US\$)	2,03	2,00	1,99	▼ (1)	2,05	2,02	2,00	▼ (1)
Meta Taxa Selic - fim de período (% a.a.)	10,75	10,75	10,75	= (4)	10,00	10,00	9,75	▼ (1)
Meta Taxa Selic - média do período (% a.a.)	11,84	11,84	11,84	= (4)	10,38	10,39	10,25	▼ (1)
Dívida Líquida do Setor Público (% do PIB)	43,90	43,90	43,90	= (1)	42,00	42,00	42,00	= (1)
PIB (% de crescimento)	4,10	4,20	4,25	▲ (1)	4,00	4,00	4,00	= (9)
Produção Industrial (% de crescimento)	4,07	4,30	4,26	▼ (1)	4,21	4,50	4,33	▼ (1)
Conta Corrente (US\$ bilhões)	9,00	10,00	10,00	= (1)	4,25	5,00	5,00	= (3)
Balança Comercial (US\$ bilhões)	41,10	42,00	42,00	= (3)	35,20	36,73	36,31	▼ (1)
Invest. Estrangeiro Direto (US\$ bilhões)	20,00	20,00	20,00	= (4)	20,00	20,00	20,00	= (4)
Preços Administrados (%)	3,30	3,20	3,20	= (1)	3,80	3,80	3,80	= (4)

\* comportamento dos indicadores desde o último Relatório de Mercado; os valores entre parênteses expressam o número de semanas em que vem ocorrendo o último comportamento (▲ aumento, ▼ diminuição ou = estabilidade)

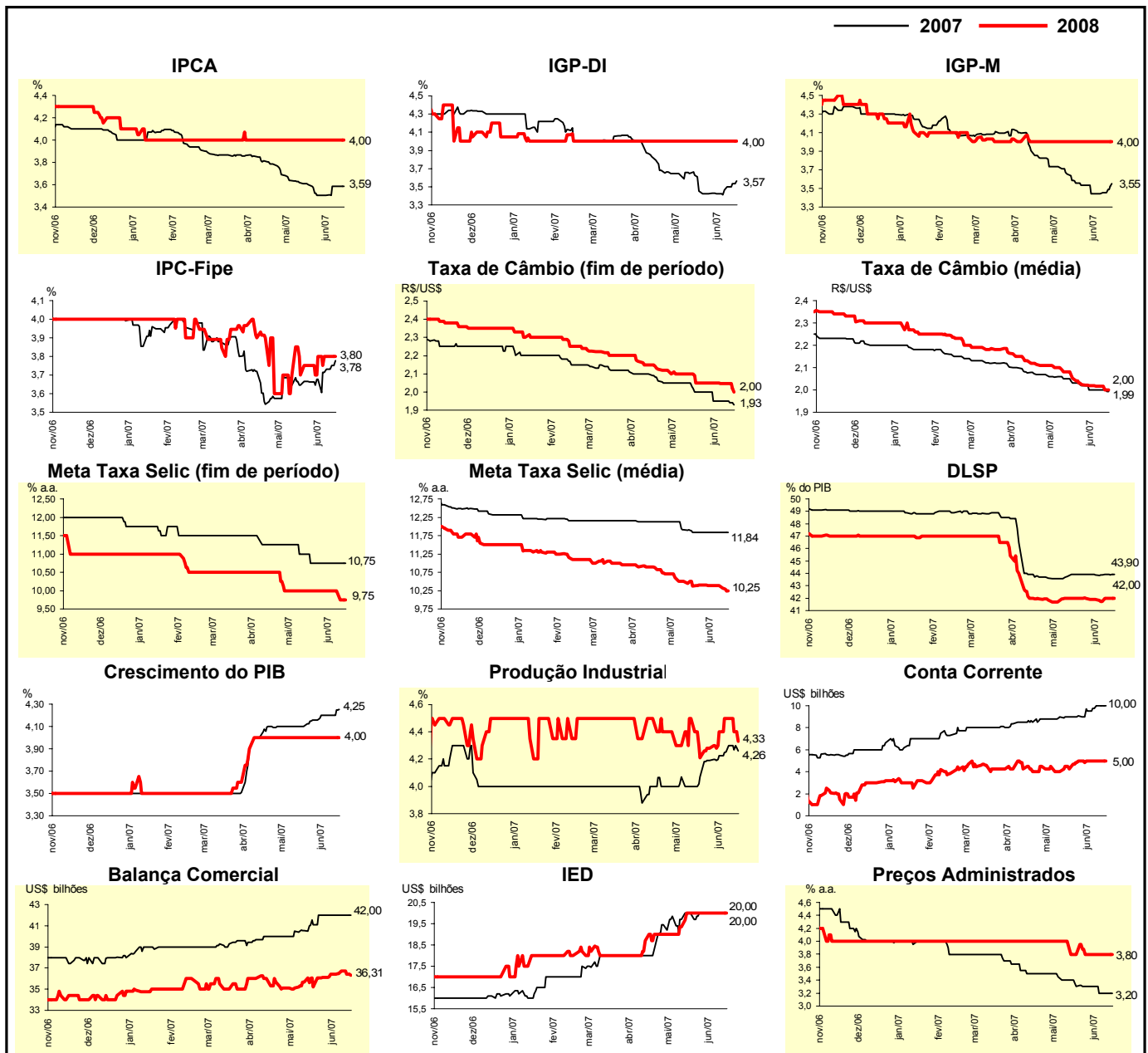

Expectativas de Mercado								
Mediana - Top 5 - Curto Prazo	jun/07				jul/07			
	Há 4 semanas	Há 1 semana	Hoje	Comportamento semanal*	Há 4 semanas	Há 1 semana	Hoje	Comportamento semanal*
IPCA (%)	0,10	0,10	0,20	▲ (1)	0,22	0,15	0,15	= (1)
IGP-DI (%)	0,22	0,22	0,28	▲ (2)	0,23	0,27	0,28	▲ (2)
IGP-M (%)	0,25	0,19	0,29	▲ (1)	0,30	0,25	0,25	= (1)
Taxa de câmbio - fim de período (R\$/US\$)	1,97	1,95	1,93	▼ (1)	1,96	1,93	1,93	= (1)
Meta Taxa Selic (% a.a.)	12,00	-	-		11,50	11,50	11,50	= (6)

\* comportamento dos indicadores desde o último Relatório de Mercado; os valores entre parênteses expressam o número de semanas em que vem ocorrendo o último comportamento (▲ aumento, ▼ diminuição ou = estabilidade)

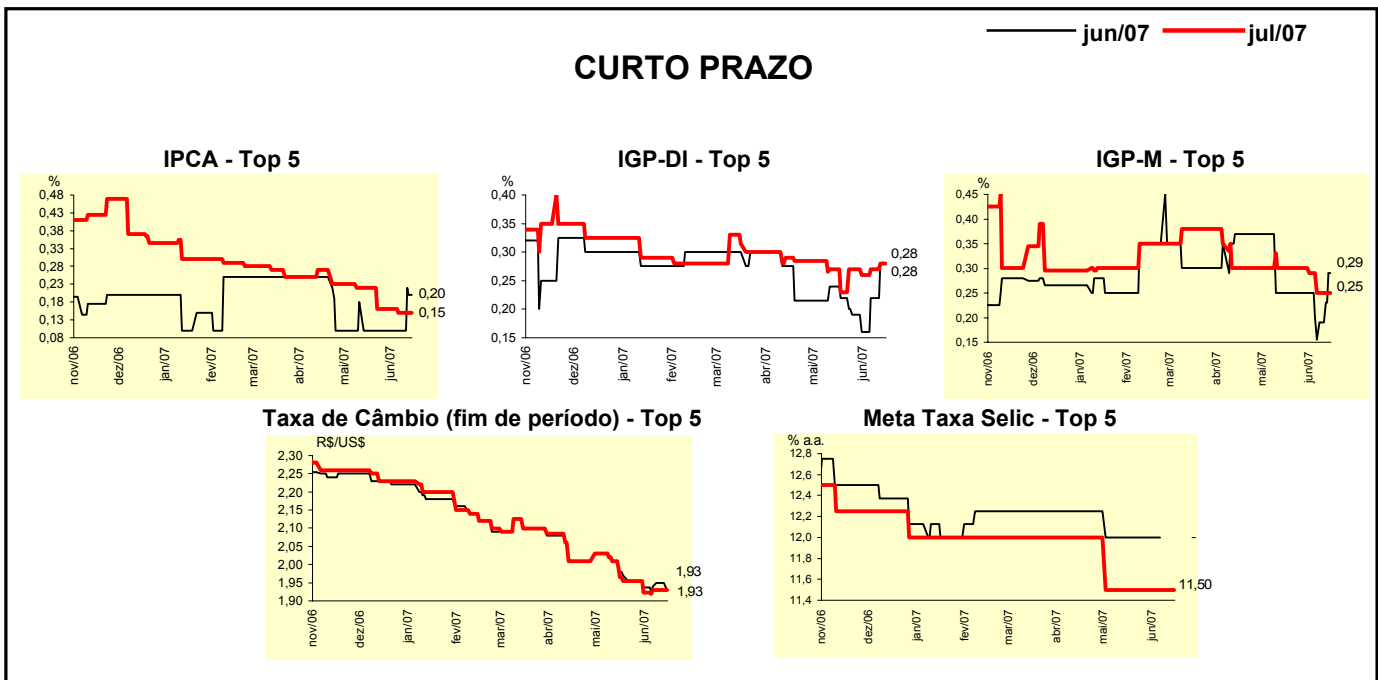

Expectativas de Mercado								
Mediana - Top 5	2007				2008			
	Há 4 semanas	Há 1 semana	Hoje	Comportamento semanal*	Há 4 semanas	Há 1 semana	Hoje	Comportamento semanal*
<b>Curto Prazo</b>								
IPCA (%)	3,55	3,48	3,53	▲ (2)	3,90	4,00	4,00	= (1)
IGP-DI (%)	3,08	3,07	3,23	▲ (2)	4,00	4,00	4,00	= (1)
IGP-M (%)	3,50	3,47	3,55	▲ (1)	4,05	4,20	4,20	= (1)
Taxa de câmbio - fim de período (R\$/US\$)	1,93	1,90	1,90	= (1)	1,98	2,00	2,00	= (1)
Meta Taxa Selic - fim de período (% a.a.)	10,75	10,75	10,75	= (5)	9,75	9,75	9,75	= (5)
<b>Médio Prazo</b>								
IPCA (%)	3,64	3,48	3,50	▲ (1)	4,00	3,70	3,70	= (1)
IGP-DI (%)	3,04	3,43	3,43	= (1)	4,00	4,00	4,00	= (5)
IGP-M (%)	3,81	3,77	3,85	▲ (2)	4,00	4,00	4,04	▲ (1)
Taxa de câmbio - fim de período (R\$/US\$)	1,90	1,90	1,90	= (4)	2,00	2,00	2,00	= (4)
Meta Taxa Selic - fim de período (% a.a.)	10,75	10,50	10,50	= (3)	9,50	9,50	9,50	= (5)

\* comportamento dos indicadores desde o último Relatório de Mercado; os valores entre parênteses expressam o número de semanas em que vem ocorrendo o último comportamento (▲ aumento, ▼ diminuição ou = estabilidade)

Expectativas de Mercado								
Média - Top 5 - Curto Prazo	jun/07				jul/07			
	Há 4 semanas	Há 1 semana	Hoje	Comportamento semanal*	Há 4 semanas	Há 1 semana	Hoje	Comportamento semanal*
IPCA (%)	0,11	0,13	0,20	▲ (2)	0,20	0,17	0,17	= (1)
IGP-DI (%)	0,21	0,23	0,27	▲ (2)	0,24	0,31	0,32	▲ (2)
IGP-M (%)	0,29	0,19	0,28	▲ (1)	0,30	0,25	0,25	= (1)
Taxa de câmbio - fim de período (R\$/US\$)	1,99	1,94	1,93	▼ (1)	1,97	1,93	1,93	= (1)
Meta Taxa Selic (% a.a.)	12,05	-	-		11,59	11,61	11,61	= (1)

\* comportamento dos indicadores desde o último Relatório de Mercado; os valores entre parênteses expressam o número de semanas em que vem ocorrendo o último comportamento (▲ aumento, ▼ diminuição ou = estabilidade)

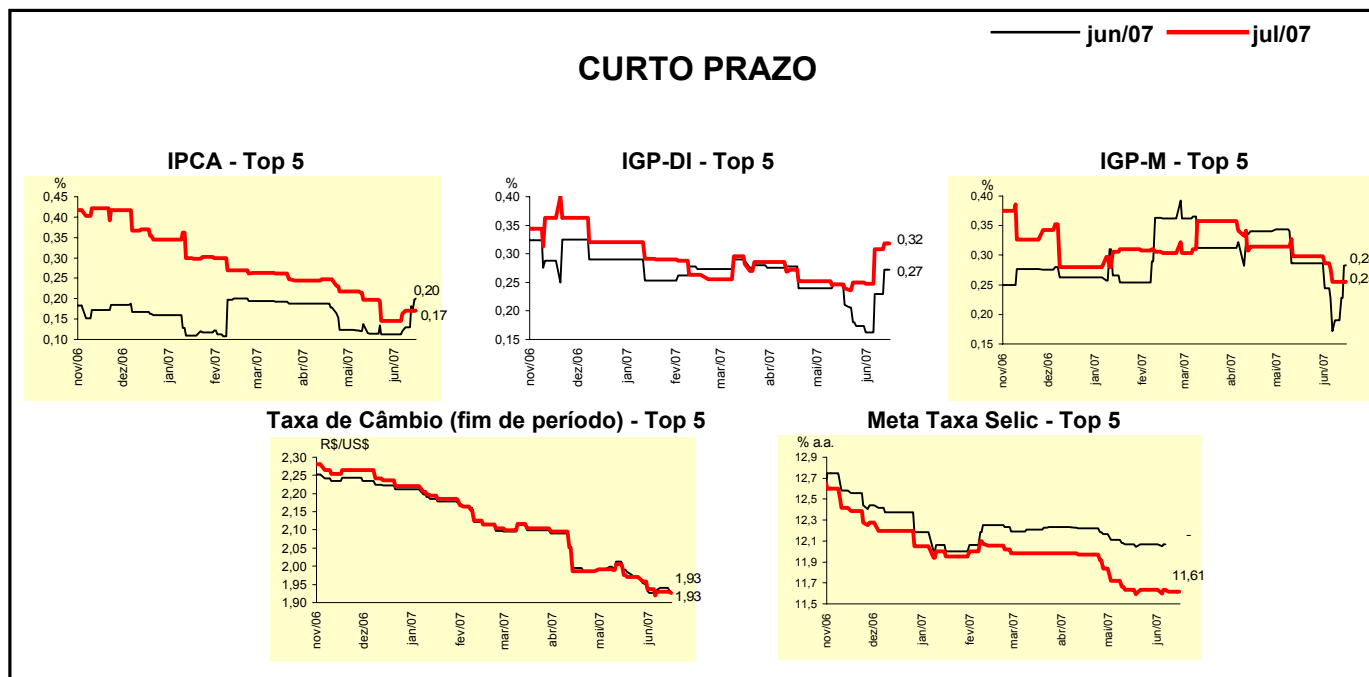

Expectativas de Mercado								
Média - Top 5	2007				2008			
	Há 4 semanas	Há 1 semana	Hoje	Comportamento semanal*	Há 4 semanas	Há 1 semana	Hoje	Comportamento semanal*
<b>Curto Prazo</b>								
IPCA (%)	3,50	3,52	3,59	▲ (2)	3,90	3,97	3,97	= (1)
IGP-DI (%)	3,26	3,35	3,43	▲ (2)	3,86	3,80	3,80	= (1)
IGP-M (%)	3,60	3,45	3,54	▲ (1)	3,87	4,03	4,02	▼ (1)
Taxa de câmbio - fim de período (R\$/US\$)	1,95	1,89	1,89	= (1)	2,02	1,99	1,99	= (2)
Meta Taxa Selic - fim de período (% a.a.)	10,70	10,68	10,68	= (1)	9,80	9,73	9,73	= (1)
<b>Médio Prazo</b>								
IPCA (%)	3,75	3,49	3,50	▲ (1)	4,11	3,72	3,72	= (1)
IGP-DI (%)	3,06	3,53	3,53	= (1)	3,88	3,84	3,84	= (1)
IGP-M (%)	3,64	3,85	3,89	▲ (2)	4,16	4,18	4,19	▲ (2)
Taxa de câmbio - fim de período (R\$/US\$)	1,93	1,93	1,93	= (4)	1,99	1,98	1,98	= (1)
Meta Taxa Selic - fim de período (% a.a.)	10,75	10,70	10,70	= (3)	9,65	9,45	9,55	▲ (1)

\* comportamento dos indicadores desde o último Relatório de Mercado; os valores entre parênteses expressam o número de semanas em que vem ocorrendo o último comportamento (▲ aumento, ▼ diminuição ou = estabilidade)