

Expectativas de Mercado				
Inflação nos próximos 12 meses - Suavizada				
Mediana - Agregado	Há 4 semanas	Há 1 semana	Hoje	Comportamento semanal*
IPCA (%)	3,41	3,40	3,43	▲ (1)
IGP-DI (%)	3,85	3,68	3,78	▲ (1)
IGP-M (%)	3,81	3,75	3,74	▼ (1)
IPC-Fipe (%)	3,50	3,45	3,47	▲ (1)

* comportamento dos indicadores desde o último Relatório de Mercado; os valores entre parênteses expressam o número de semanas em que vem ocorrendo o último comportamento
 (▲ aumento, ▼ diminuição ou = estabilidade)

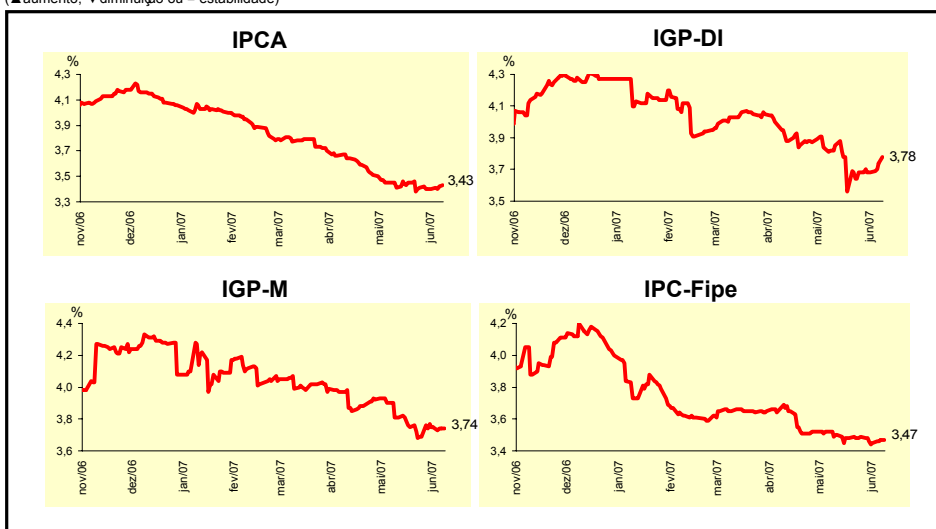

Mediana - Agregado	Expectativas de Mercado							
	jun/07				jul/07			
	Há 4 semanas	Há 1 semana	Hoje	Comportamento semanal*	Há 4 semanas	Há 1 semana	Hoje	Comportamento semanal*
IPCA (%)	0,15	0,10	0,12	▲ (1)	0,24	0,20	0,20	= (2)
IGP-DI (%)	0,25	0,20	0,20	= (3)	0,30	0,28	0,27	▼ (1)
IGP-M (%)	0,25	0,20	0,20	= (3)	0,30	0,30	0,29	▼ (1)
IPC-Fipe (%)	0,20	0,20	0,20	= (14)	0,25	0,21	0,21	= (1)
Taxa de câmbio - fim de período (R\$/US\$)	2,02	1,93	1,93	= (1)	2,02	1,94	1,94	= (1)
Meta Taxa Selic (% a.a.)	12,25	12,00	-		11,75	11,50	11,50	= (3)

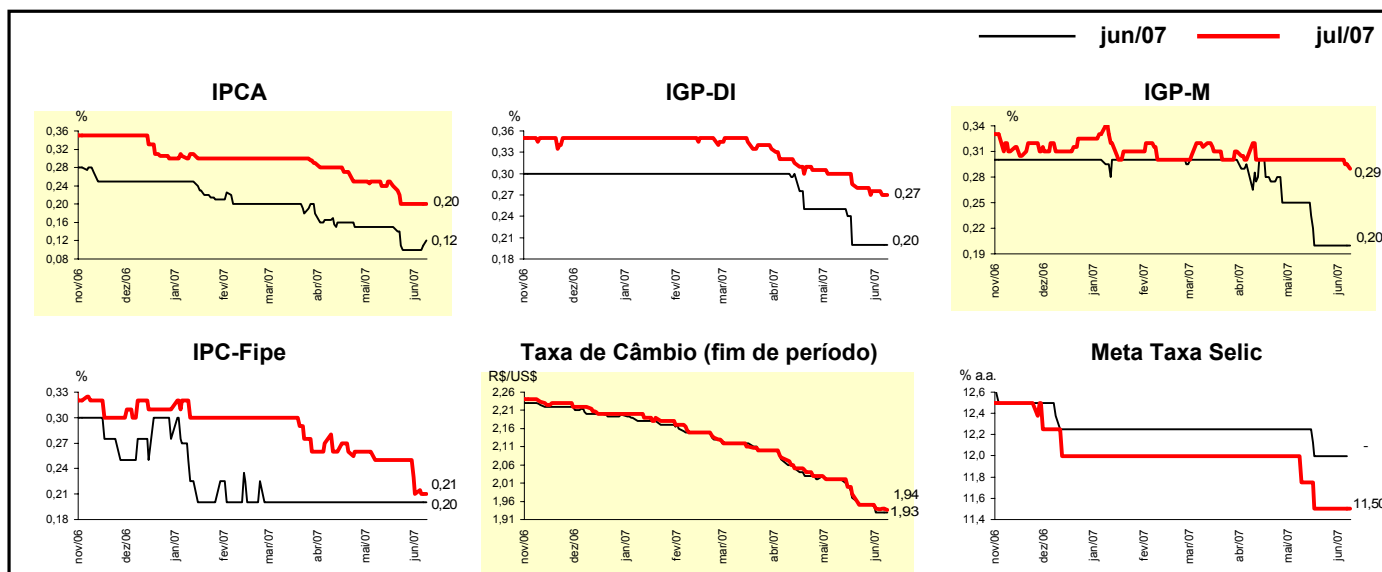

Mediana - Agregado	Expectativas de Mercado							
	2007				2008			
	Há 4 semanas	Há 1 semana	Hoje	Comportamento semanal*	Há 4 semanas	Há 1 semana	Hoje	Comportamento semanal*
IPCA (%)	3,62	3,50	3,59	▲ (1)	4,00	4,00	4,00	≡ (21)
IGP-DI (%)	3,64	3,42	3,50	▲ (1)	4,00	4,00	4,00	≡ (16)
IGP-M (%)	3,65	3,44	3,45	▲ (1)	4,00	4,00	4,00	≡ (9)
IPC-Fipe (%)	3,65	3,68	3,73	▲ (3)	3,70	3,80	3,80	≡ (1)
Taxa de câmbio - fim de período (R\$/US\$)	2,05	1,95	1,95	≡ (1)	2,10	2,05	2,05	≡ (3)
Taxa de câmbio - média do período (R\$/US\$)	2,05	2,00	2,00	≡ (1)	2,08	2,02	2,02	≡ (2)
Meta Taxa Selic - fim de período (% a.a.)	11,00	10,75	10,75	≡ (3)	10,00	10,00	10,00	≡ (6)
Meta Taxa Selic - média do período (% a.a.)	11,91	11,84	11,84	≡ (3)	10,50	10,39	10,39	≡ (1)
Dívida Líquida do Setor Público (% do PIB)	43,76	43,86	43,90	▲ (1)	42,00	41,90	42,00	▲ (1)
PIB (% de crescimento)	4,10	4,20	4,20	≡ (1)	4,00	4,00	4,00	≡ (8)
Produção Industrial (% de crescimento)	4,00	4,23	4,30	▲ (4)	4,50	4,40	4,50	▲ (3)
Conta Corrente (US\$ bilhões)	9,00	9,50	10,00	▲ (3)	4,00	5,00	5,00	≡ (2)
Balança Comercial (US\$ bilhões)	40,55	42,00	42,00	≡ (2)	35,65	36,44	36,73	▲ (3)
Invest. Estrangeiro Direto (US\$ bilhões)	19,70	20,00	20,00	≡ (3)	19,35	20,00	20,00	≡ (3)
Preços Administrados (%)	3,40	3,30	3,20	▼ (1)	4,00	3,80	3,80	≡ (3)

* comportamento dos indicadores desde o último Relatório de Mercado; os valores entre parênteses expressam o número de semanas em que vem ocorrendo o último comportamento (▲ aumento, ▼ diminuição ou = estabilidade)

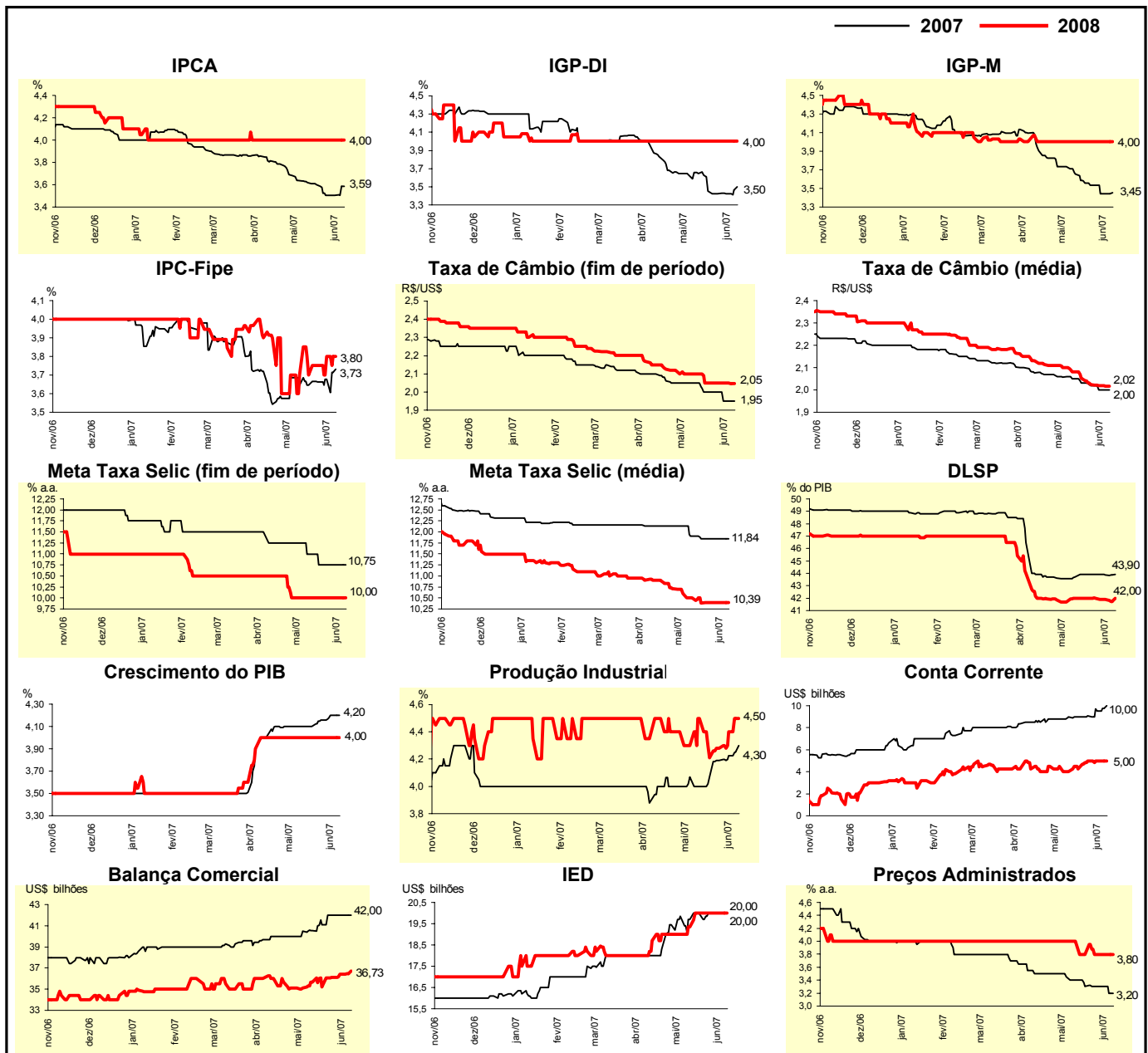

Expectativas de Mercado								
Mediana - Top 5 - Curto Prazo	jun/07				jul/07			
	Há 4 semanas	Há 1 semana	Hoje	Comportamento semanal*	Há 4 semanas	Há 1 semana	Hoje	Comportamento semanal*
IPCA (%)	0,18	0,10	0,10	= (3)	0,22	0,16	0,15	▼ (1)
IGP-DI (%)	0,24	0,16	0,22	▲ (1)	0,27	0,26	0,27	▲ (1)
IGP-M (%)	0,25	0,25	0,19	▼ (1)	0,30	0,29	0,25	▼ (2)
Taxa de câmbio - fim de período (R\$/US\$)	2,01	1,94	1,95	▲ (1)	2,01	1,92	1,93	▲ (1)
Meta Taxa Selic (% a.a.)	12,00	12,00	-		11,50	11,50	11,50	= (5)

* comportamento dos indicadores desde o último Relatório de Mercado; os valores entre parênteses expressam o número de semanas em que vem ocorrendo o último comportamento (▲ aumento, ▼ diminuição ou = estabilidade)

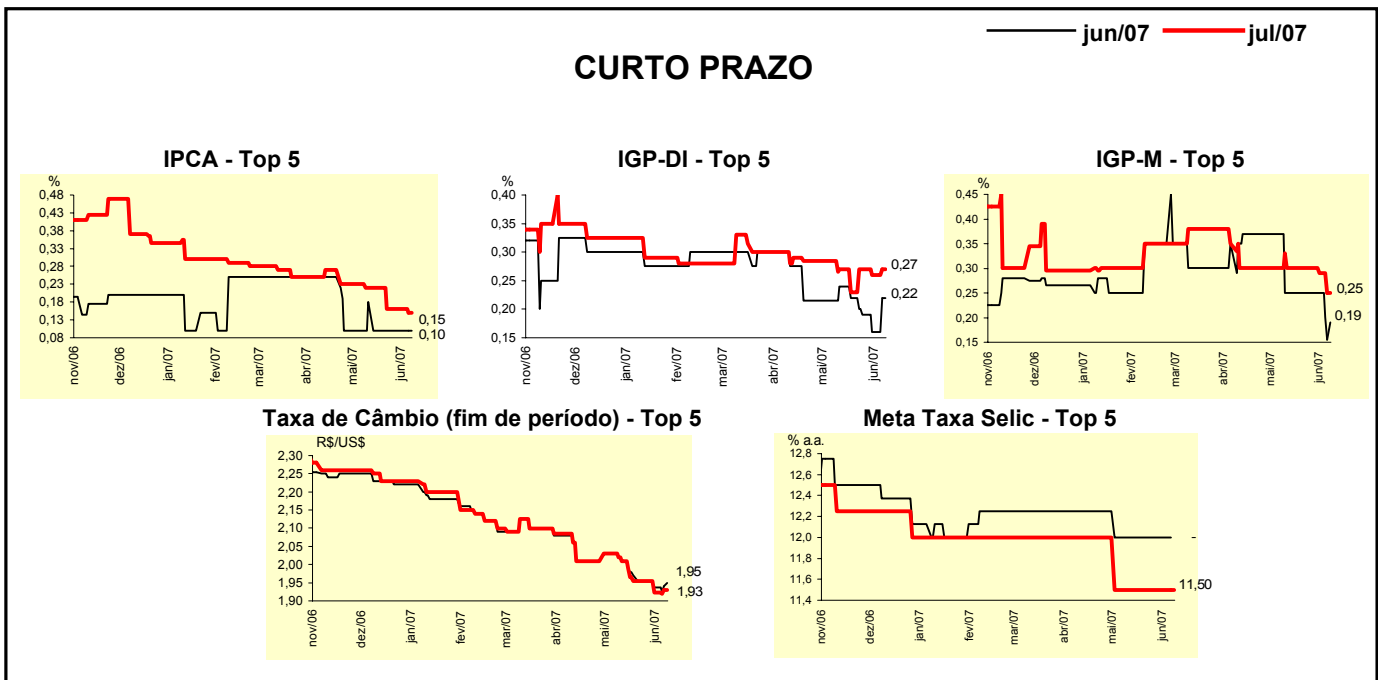

Expectativas de Mercado								
Mediana - Top 5	2007				2008			
	Há 4 semanas	Há 1 semana	Hoje	Comportamento semanal*	Há 4 semanas	Há 1 semana	Hoje	Comportamento semanal*
Curto Prazo								
IPCA (%)	3,55	3,43	3,48	▲ (1)	3,90	3,90	4,00	▲ (1)
IGP-DI (%)	3,29	3,04	3,07	▲ (1)	4,00	3,95	4,00	▲ (1)
IGP-M (%)	3,50	3,48	3,47	▼ (2)	4,05	4,05	4,20	▲ (1)
Taxa de câmbio - fim de período (R\$/US\$)	2,01	1,93	1,90	▼ (1)	2,06	1,95	2,00	▲ (1)
Meta Taxa Selic - fim de período (% a.a.)	10,75	10,75	10,75	= (4)	9,75	9,75	9,75	= (4)
Médio Prazo								
IPCA (%)	3,63	3,50	3,48	▼ (1)	4,00	4,00	3,70	▼ (1)
IGP-DI (%)	3,12	3,04	3,43	▲ (1)	4,00	4,00	4,00	= (4)
IGP-M (%)	3,89	3,75	3,77	▲ (1)	4,00	4,00	4,00	= (4)
Taxa de câmbio - fim de período (R\$/US\$)	1,95	1,90	1,90	= (3)	2,05	2,00	2,00	= (3)
Meta Taxa Selic - fim de período (% a.a.)	11,00	10,50	10,50	= (2)	9,50	9,50	9,50	= (4)

* comportamento dos indicadores desde o último Relatório de Mercado; os valores entre parênteses expressam o número de semanas em que vem ocorrendo o último comportamento (▲ aumento, ▼ diminuição ou = estabilidade)

Expectativas de Mercado								
Média - Top 5 - Curto Prazo	jun/07				jul/07			
	Há 4 semanas	Há 1 semana	Hoje	Comportamento semanal*	Há 4 semanas	Há 1 semana	Hoje	Comportamento semanal*
IPCA (%)	0,14	0,11	0,13	▲ (1)	0,20	0,15	0,17	▲ (1)
IGP-DI (%)	0,25	0,16	0,23	▲ (1)	0,25	0,25	0,31	▲ (1)
IGP-M (%)	0,29	0,24	0,19	▼ (2)	0,30	0,29	0,25	▼ (2)
Taxa de câmbio - fim de período (R\$/US\$)	2,01	1,93	1,94	▲ (1)	2,01	1,94	1,93	▼ (2)
Meta Taxa Selic (% a.a.)	12,07	12,07	-		11,64	11,64	11,61	▼ (1)

* comportamento dos indicadores desde o último Relatório de Mercado; os valores entre parênteses expressam o número de semanas em que vem ocorrendo o último comportamento (▲ aumento, ▼ diminuição ou = estabilidade)

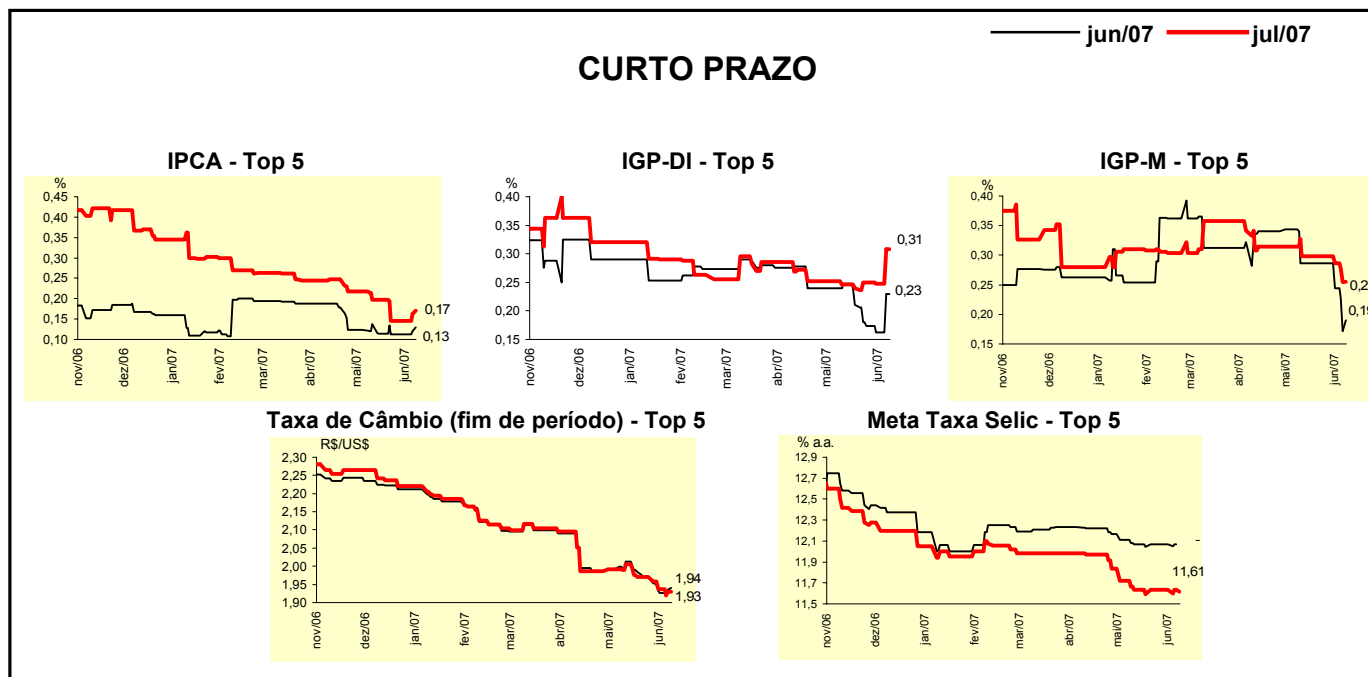

Expectativas de Mercado								
Média - Top 5	2007				2008			
	Há 4 semanas	Há 1 semana	Hoje	Comportamento semanal*	Há 4 semanas	Há 1 semana	Hoje	Comportamento semanal*
Curto Prazo								
IPCA (%)	3,53	3,42	3,52	▲ (1)	3,90	3,78	3,97	▲ (1)
IGP-DI (%)	3,38	3,19	3,35	▲ (1)	4,02	3,79	3,80	▲ (1)
IGP-M (%)	3,60	3,50	3,45	▼ (2)	3,87	3,87	4,03	▲ (1)
Taxa de câmbio - fim de período (R\$/US\$)	2,02	1,95	1,89	▼ (1)	2,08	1,99	1,99	= (1)
Meta Taxa Selic - fim de período (% a.a.)	10,86	10,70	10,68	▼ (1)	9,71	9,82	9,73	▼ (1)
Médio Prazo								
IPCA (%)	3,67	3,54	3,49	▼ (3)	4,11	4,09	3,72	▼ (1)
IGP-DI (%)	3,28	3,09	3,53	▲ (1)	3,98	3,88	3,84	▼ (1)
IGP-M (%)	3,73	3,55	3,85	▲ (1)	4,16	4,06	4,18	▲ (1)
Taxa de câmbio - fim de período (R\$/US\$)	1,96	1,93	1,93	= (3)	2,02	1,97	1,98	▲ (1)
Meta Taxa Selic - fim de período (% a.a.)	11,00	10,70	10,70	= (2)	9,75	9,45	9,45	= (1)

* comportamento dos indicadores desde o último Relatório de Mercado; os valores entre parênteses expressam o número de semanas em que vem ocorrendo o último comportamento (▲ aumento, ▼ diminuição ou = estabilidade)