

Expectativas de Mercado				
Inflação nos próximos 12 meses - Suavizada				
Mediana - Agregado	Há 4 semanas	Há 1 semana	Hoje	Comportamento semanal*
IPCA (%)	3,59	3,41	3,45	▲ (1)
IGP-DI (%)	3,85	3,85	3,56	▼ (1)
IGP-M (%)	3,88	3,81	3,75	▼ (3)
IPC-Fipe (%)	3,51	3,50	3,48	▼ (2)

* comportamento dos indicadores desde o último Relatório de Mercado; os valores entre parênteses expressam o número de semanas em que vem ocorrendo o último comportamento
(▲ aumento, ▼ diminuição ou = estabilidade)

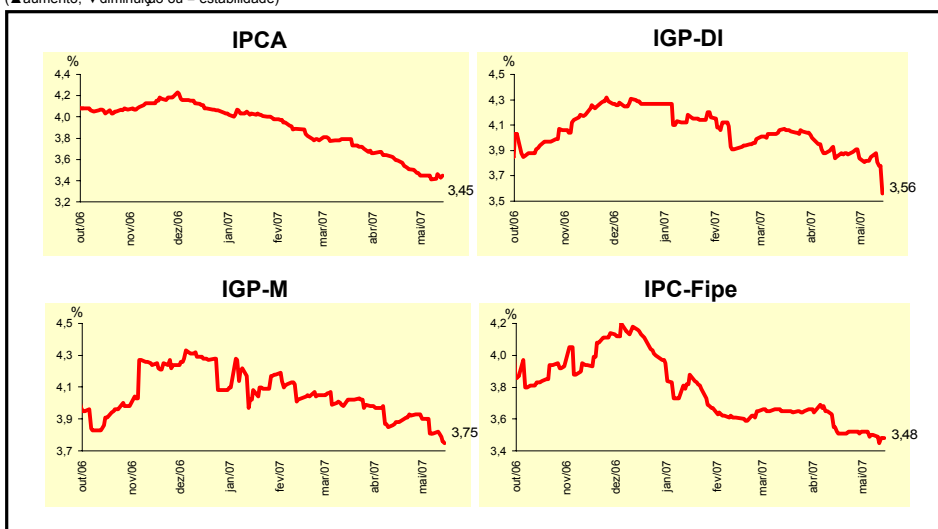

Mediana - Agregado	Expectativas de Mercado							
	mai/07				jun/07			
	Há 4 semanas	Há 1 semana	Hoje	Comportamento semanal*	Há 4 semanas	Há 1 semana	Hoje	Comportamento semanal*
IPCA (%)	0,20	0,20	0,20	= (4)	0,16	0,15	0,15	= (3)
IGP-DI (%)	0,20	0,16	0,10	▼ (2)	0,25	0,25	0,20	▼ (1)
IGP-M (%)	0,19	0,15	0,10	▼ (6)	0,28	0,25	0,20	▼ (1)
IPC-Fipe (%)	0,15	0,20	0,21	▲ (2)	0,20	0,20	0,20	= (11)
Taxa de câmbio - fim de período (R\$/US\$)	2,03	2,02	1,98	▼ (1)	2,03	2,02	1,97	▼ (1)
Meta Taxa Selic (% a.a.)	-	-	-		12,25	12,25	12,00	▼ (1)

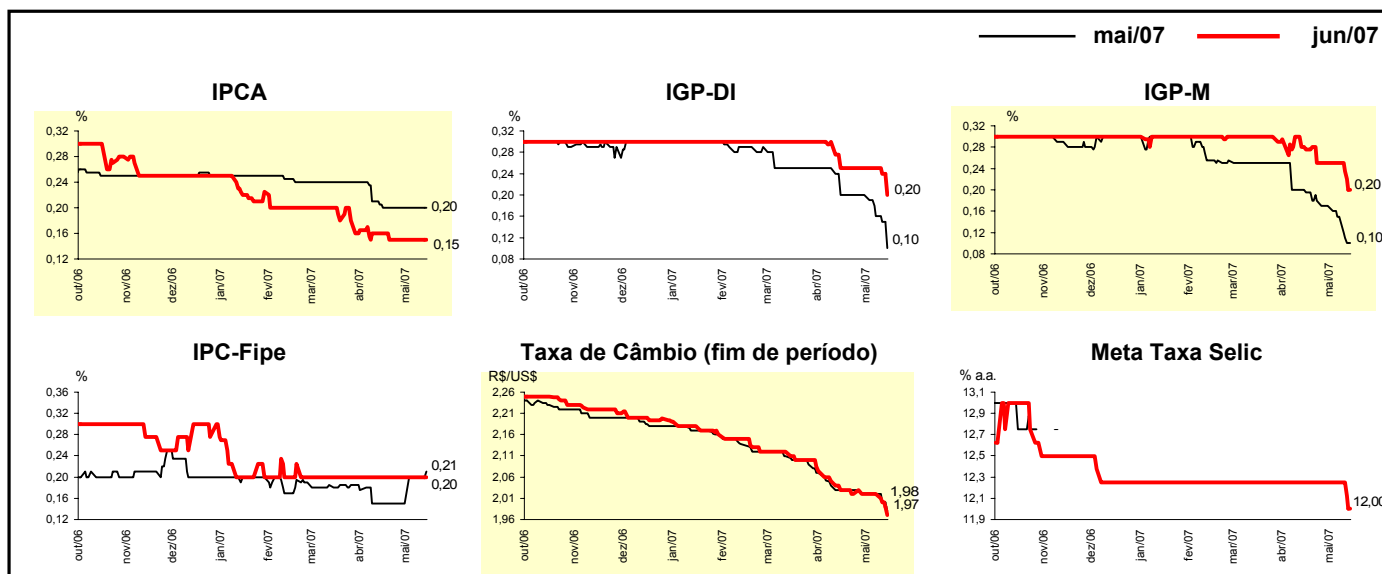

Mediana - Agregado	Expectativas de Mercado							
	2007				2008			
	Há 4 semanas	Há 1 semana	Hoje	Comportamento semanal*	Há 4 semanas	Há 1 semana	Hoje	Comportamento semanal*
IPCA (%)	3,78	3,62	3,60	▼ (6)	4,00	4,00	4,00	≡ (18)
IGP-DI (%)	3,68	3,64	3,45	▼ (1)	4,00	4,00	4,00	≡ (13)
IGP-M (%)	3,82	3,65	3,56	▼ (2)	4,00	4,00	4,00	≡ (6)
IPC-Fipe (%)	3,54	3,65	3,65	≡ (1)	3,90	3,70	3,70	≡ (2)
Taxa de câmbio - fim de período (R\$/US\$)	2,06	2,05	2,00	▼ (1)	2,13	2,10	2,05	▼ (1)
Taxa de câmbio - média do período (R\$/US\$)	2,07	2,05	2,03	▼ (3)	2,11	2,08	2,05	▼ (3)
Meta Taxa Selic - fim de período (% a.a.)	11,25	11,00	10,75	▼ (2)	10,50	10,00	10,00	≡ (3)
Meta Taxa Selic - média do período (% a.a.)	12,13	11,91	11,84	▼ (2)	10,83	10,50	10,38	▼ (5)
Dívida Líquida do Setor Público (% do PIB)	43,70	43,76	43,90	▲ (2)	41,95	42,00	42,00	≡ (1)
PIB (% de crescimento)	4,10	4,10	4,10	≡ (4)	4,00	4,00	4,00	≡ (5)
Produção Industrial (% de crescimento)	4,00	4,00	4,07	▲ (1)	4,40	4,50	4,21	▼ (1)
Conta Corrente (US\$ bilhões)	8,50	9,00	9,00	≡ (1)	4,00	4,00	4,25	▲ (1)
Balança Comercial (US\$ bilhões)	40,01	40,55	41,10	▲ (3)	35,65	35,65	35,20	▼ (1)
Invest. Estrangeiro Direto (US\$ bilhões)	18,30	19,70	20,00	▲ (1)	19,00	19,35	20,00	▲ (2)
Preços Administrados (%)	3,50	3,40	3,30	▼ (3)	4,00	4,00	3,80	▼ (1)

* comportamento dos indicadores desde o último Relatório de Mercado; os valores entre parênteses expressam o número de semanas em que vem ocorrendo o último comportamento (▲ aumento, ▼ diminuição ou = estabilidade)

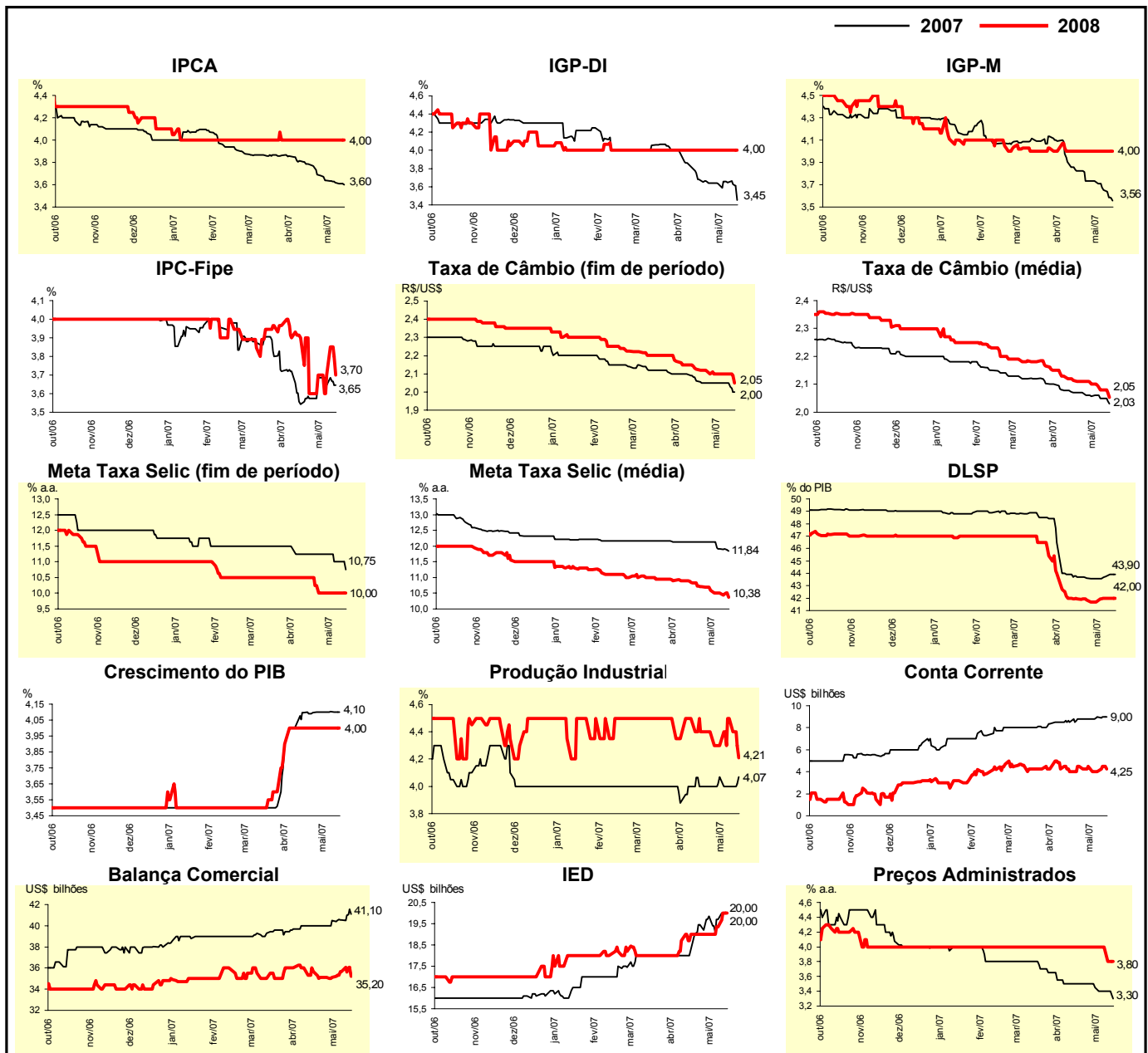

Expectativas de Mercado								
Mediana - Top 5 - Curto Prazo	mai/07				jun/07			
	Há 4 semanas	Há 1 semana	Hoje	Comportamento semanal*	Há 4 semanas	Há 1 semana	Hoje	Comportamento semanal*
IPCA (%)	0,20	0,18	0,18	= (1)	0,25	0,18	0,10	▼ (1)
IGP-DI (%)	0,15	0,12	0,11	▼ (2)	0,22	0,24	0,22	▼ (1)
IGP-M (%)	0,23	0,10	0,10	= (1)	0,37	0,25	0,25	= (1)
Taxa de câmbio - fim de período (R\$/US\$)	2,00	2,00	1,98	▼ (1)	2,01	2,01	1,97	▼ (2)
Meta Taxa Selic (% a.a.)	-	-	-		12,25	12,00	12,00	= (2)

* comportamento dos indicadores desde o último Relatório de Mercado; os valores entre parênteses expressam o número de semanas em que vem ocorrendo o último comportamento (▲ aumento, ▼ diminuição ou = estabilidade)

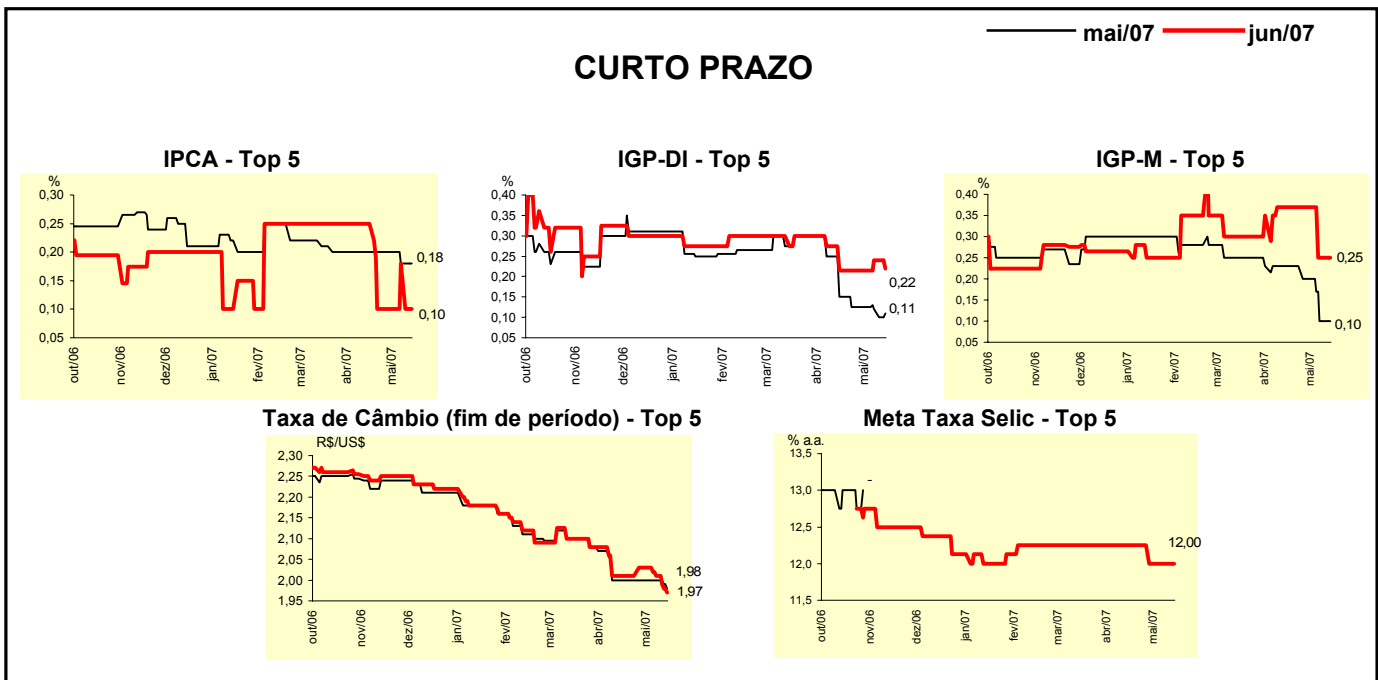

Expectativas de Mercado								
Mediana - Top 5	2007				2008			
	Há 4 semanas	Há 1 semana	Hoje	Comportamento semanal*	Há 4 semanas	Há 1 semana	Hoje	Comportamento semanal*
Curto Prazo								
IPCA (%)	3,90	3,55	3,55	= (1)	4,00	3,90	3,90	= (3)
IGP-DI (%)	3,37	3,29	3,08	▼ (6)	4,00	4,00	4,00	= (18)
IGP-M (%)	3,89	3,50	3,50	= (1)	4,23	4,05	4,05	= (1)
Taxa de câmbio - fim de período (R\$/US\$)	2,03	2,01	1,93	▼ (3)	2,10	2,06	1,98	▼ (2)
Meta Taxa Selic - fim de período (% a.a.)	11,25	10,75	10,75	= (1)	10,00	9,75	9,75	= (1)
Médio Prazo								
IPCA (%)	3,80	3,63	3,64	▲ (1)	4,00	4,00	4,00	= (5)
IGP-DI (%)	3,51	3,12	3,04	▼ (2)	4,30	4,00	4,00	= (1)
IGP-M (%)	4,00	3,89	3,81	▼ (1)	3,75	4,00	4,00	= (1)
Taxa de câmbio - fim de período (R\$/US\$)	2,00	1,95	1,90	▼ (2)	2,05	2,05	2,00	▼ (1)
Meta Taxa Selic - fim de período (% a.a.)	11,25	11,00	10,75	▼ (1)	10,00	9,50	9,50	= (1)

* comportamento dos indicadores desde o último Relatório de Mercado; os valores entre parênteses expressam o número de semanas em que vem ocorrendo o último comportamento (▲ aumento, ▼ diminuição ou = estabilidade)

Expectativas de Mercado								
Média - Top 5 - Curto Prazo	mai/07				jun/07			
	Há 4 semanas	Há 1 semana	Hoje	Comportamento semanal*	Há 4 semanas	Há 1 semana	Hoje	Comportamento semanal*
IPCA (%)	0,20	0,19	0,19	= (1)	0,18	0,14	0,11	▼ (1)
IGP-DI (%)	0,16	0,11	0,10	▼ (1)	0,24	0,25	0,21	▼ (1)
IGP-M (%)	0,17	0,09	0,09	= (1)	0,34	0,29	0,29	= (1)
Taxa de câmbio - fim de período (R\$/US\$)	1,99	2,01	1,98	▼ (1)	1,99	2,01	1,99	▼ (1)
Meta Taxa Selic (% a.a.)	-	-	-		12,22	12,07	12,05	▼ (4)

* comportamento dos indicadores desde o último Relatório de Mercado; os valores entre parênteses expressam o número de semanas em que vem ocorrendo o último comportamento (▲ aumento, ▼ diminuição ou = estabilidade)

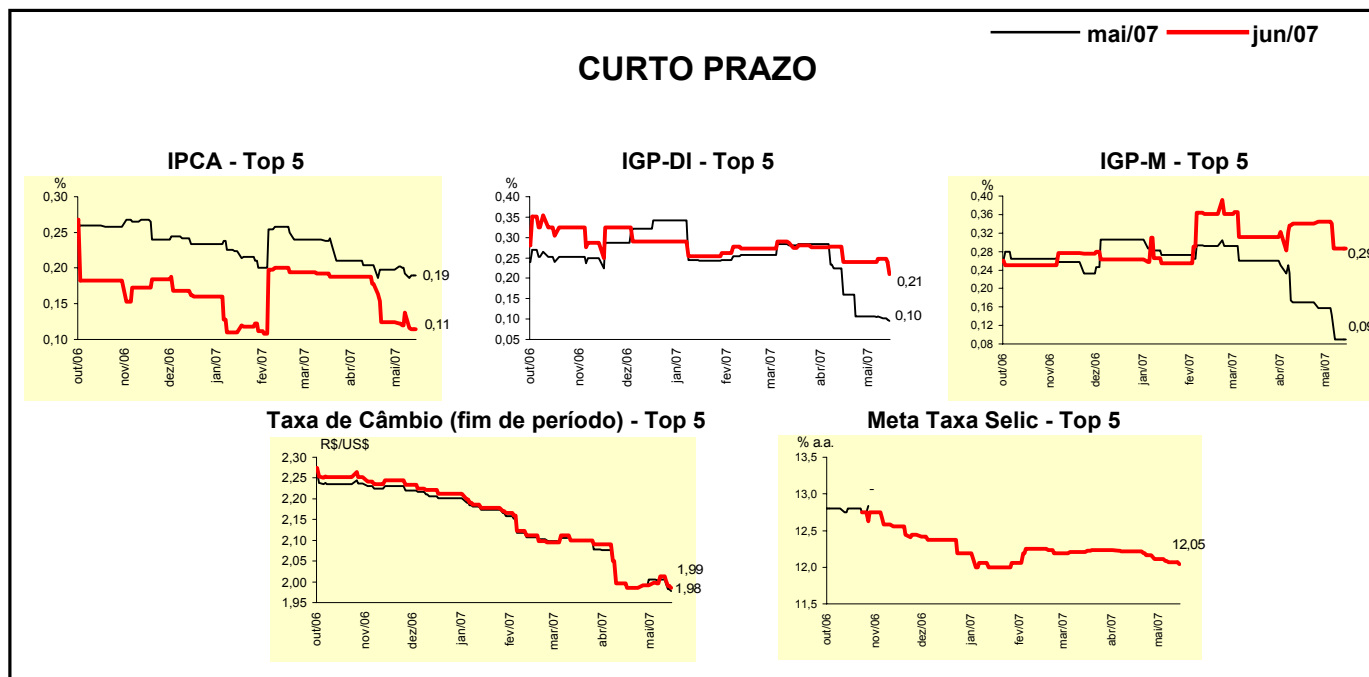

Expectativas de Mercado								
Média - Top 5	2007				2008			
	Há 4 semanas	Há 1 semana	Hoje	Comportamento semanal*	Há 4 semanas	Há 1 semana	Hoje	Comportamento semanal*
Curto Prazo								
IPCA (%)	3,80	3,53	3,50	▼ (5)	4,08	3,90	3,90	= (1)
IGP-DI (%)	3,53	3,38	3,26	▼ (8)	3,95	4,02	3,86	▼ (1)
IGP-M (%)	3,71	3,60	3,60	= (1)	3,99	3,87	3,87	= (1)
Taxa de câmbio - fim de período (R\$/US\$)	2,04	2,02	1,95	▼ (1)	2,10	2,08	2,02	▼ (3)
Meta Taxa Selic - fim de período (% a.a.)	11,25	10,86	10,70	▼ (4)	9,97	9,71	9,80	▲ (1)
Médio Prazo								
IPCA (%)	3,84	3,67	3,75	▲ (1)	4,16	4,11	4,11	= (1)
IGP-DI (%)	3,54	3,28	3,06	▼ (3)	4,32	3,98	3,88	▼ (2)
IGP-M (%)	3,85	3,73	3,64	▼ (1)	3,68	4,16	4,16	= (1)
Taxa de câmbio - fim de período (R\$/US\$)	1,99	1,96	1,93	▼ (2)	2,06	2,02	1,99	▼ (2)
Meta Taxa Selic - fim de período (% a.a.)	11,20	11,00	10,75	▼ (1)	10,10	9,75	9,65	▼ (6)

* comportamento dos indicadores desde o último Relatório de Mercado; os valores entre parênteses expressam o número de semanas em que vem ocorrendo o último comportamento (▲ aumento, ▼ diminuição ou = estabilidade)