

Expectativas de Mercado				
Inflação nos próximos 12 meses - Suavizada				
Mediana - Agregado	Há 4 semanas	Há 1 semana	Hoje	Comportamento semanal*
IPCA (%)	3,64	3,45	3,41	▼ ( 8 )
IGP-DI (%)	3,88	3,84	3,85	▲ ( 1 )
IGP-M (%)	3,85	3,90	3,81	▼ ( 2 )
IPC-Fipe (%)	3,65	3,52	3,50	▼ ( 1 )

\* comportamento dos indicadores desde o último Relatório de Mercado; os valores entre parênteses expressam o número de semanas em que vem ocorrendo o último comportamento  
(▲ aumento, ▼ diminuição ou = estabilidade)

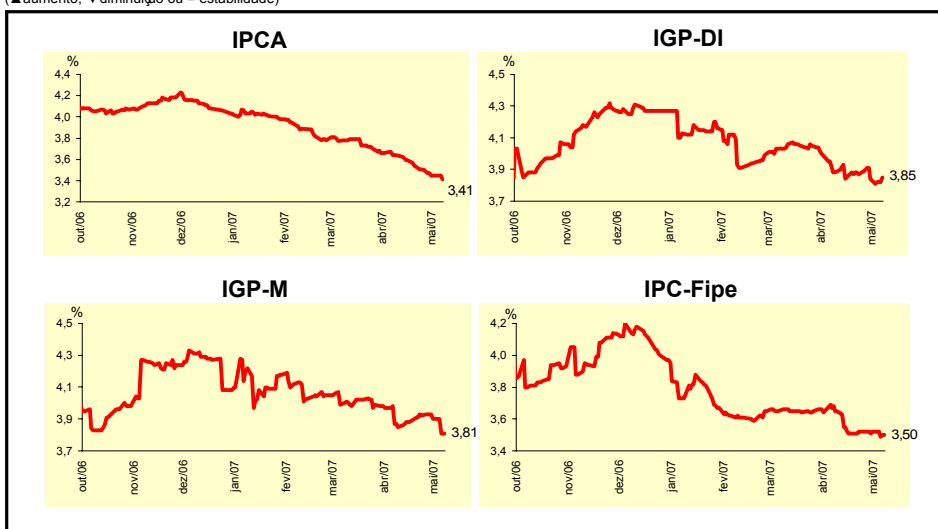

Mediana - Agregado	Expectativas de Mercado							
	mai/07				jun/07			
	Há 4 semanas	Há 1 semana	Hoje	Comportamento semanal*	Há 4 semanas	Há 1 semana	Hoje	Comportamento semanal*
IPCA (%)	0,21	0,20	0,20	= ( 3 )	0,16	0,15	0,15	= ( 2 )
IGP-DI (%)	0,25	0,20	0,16	▼ ( 1 )	0,30	0,25	0,25	= ( 3 )
IGP-M (%)	0,20	0,17	0,15	▼ ( 5 )	0,30	0,25	0,25	= ( 2 )
IPC-Fipe (%)	0,15	0,15	0,20	▲ ( 1 )	0,20	0,20	0,20	= ( 10 )
Taxa de câmbio - fim de período (R\$/US\$)	2,04	2,02	2,02	= ( 1 )	2,05	2,02	2,02	= ( 1 )
Meta Taxa Selic (% a.a.)	-	-	-		12,25	12,25	12,25	= ( 21 )

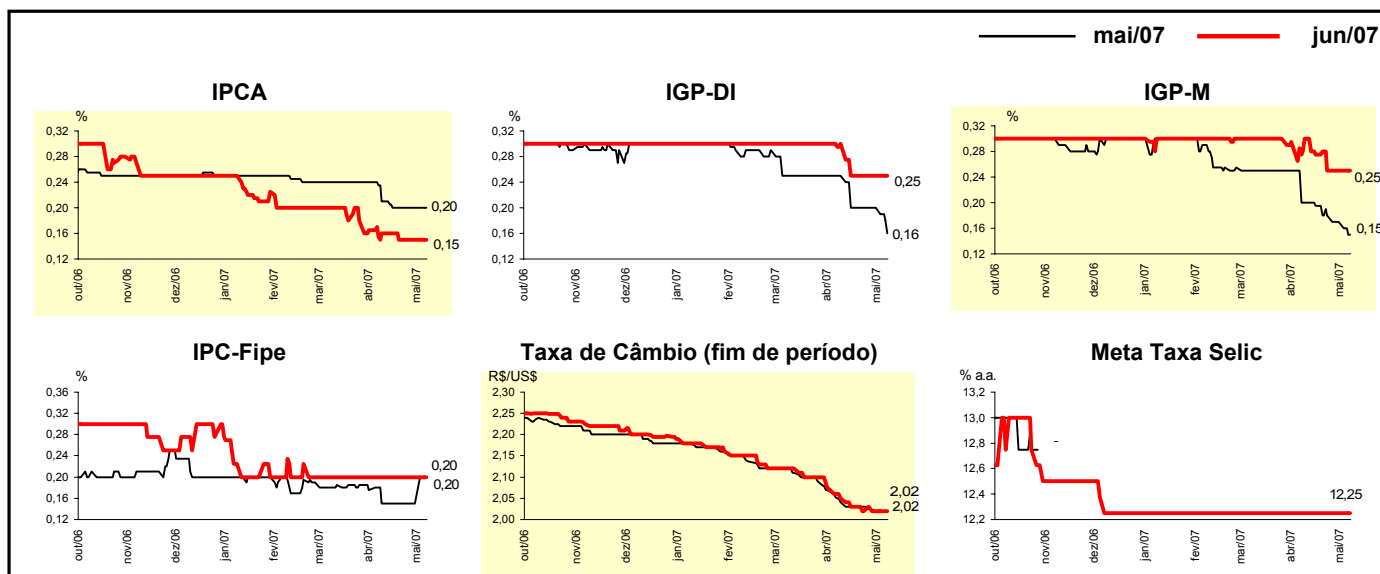

Mediana - Agregado	Expectativas de Mercado							
	2007				2008			
	Há 4 semanas	Há 1 semana	Hoje	Comportamento semanal*	Há 4 semanas	Há 1 semana	Hoje	Comportamento semanal*
IPCA (%)	3,81	3,64	3,62	▼ (5)	4,00	4,00	4,00	= (17)
IGP-DI (%)	3,84	3,63	3,64	▲ (1)	4,00	4,00	4,00	= (12)
IGP-M (%)	3,91	3,73	3,65	▼ (1)	4,00	4,00	4,00	= (5)
IPC-Fipe (%)	3,72	3,69	3,65	▼ (1)	3,90	3,70	3,70	= (1)
Taxa de câmbio - fim de período (R\$/US\$)	2,10	2,05	2,05	= (2)	2,15	2,10	2,10	= (1)
Taxa de câmbio - média do período (R\$/US\$)	2,08	2,06	2,05	▼ (2)	2,13	2,10	2,08	▼ (2)
Meta Taxa Selic - fim de período (% a.a.)	11,25	11,25	11,00	▼ (1)	10,50	10,00	10,00	= (2)
Meta Taxa Selic - média do período (% a.a.)	12,13	12,13	11,91	▼ (1)	10,90	10,60	10,50	▼ (4)
Dívida Líquida do Setor Público (% do PIB)	43,90	43,59	43,76	▲ (1)	42,00	41,70	42,00	▲ (1)
PIB (% de crescimento)	4,00	4,10	4,10	= (3)	4,00	4,00	4,00	= (4)
Produção Industrial (% de crescimento)	4,00	4,07	4,00	▼ (1)	4,50	4,30	4,50	▲ (1)
Conta Corrente (US\$ bilhões)	8,50	8,80	9,00	▲ (1)	4,25	4,50	4,00	▼ (1)
Balança Comercial (US\$ bilhões)	40,00	40,50	40,55	▲ (2)	36,00	35,10	35,65	▲ (1)
Invest. Estrangeiro Direto (US\$ bilhões)	18,00	19,85	19,70	▼ (1)	18,70	19,00	19,35	▲ (1)
Preços Administrados (%)	3,50	3,45	3,40	▼ (2)	4,00	4,00	4,00	= (26)

\* comportamento dos indicadores desde o último Relatório de Mercado; os valores entre parênteses expressam o número de semanas em que vem ocorrendo o último comportamento (▲ aumento, ▼ diminuição ou = estabilidade)

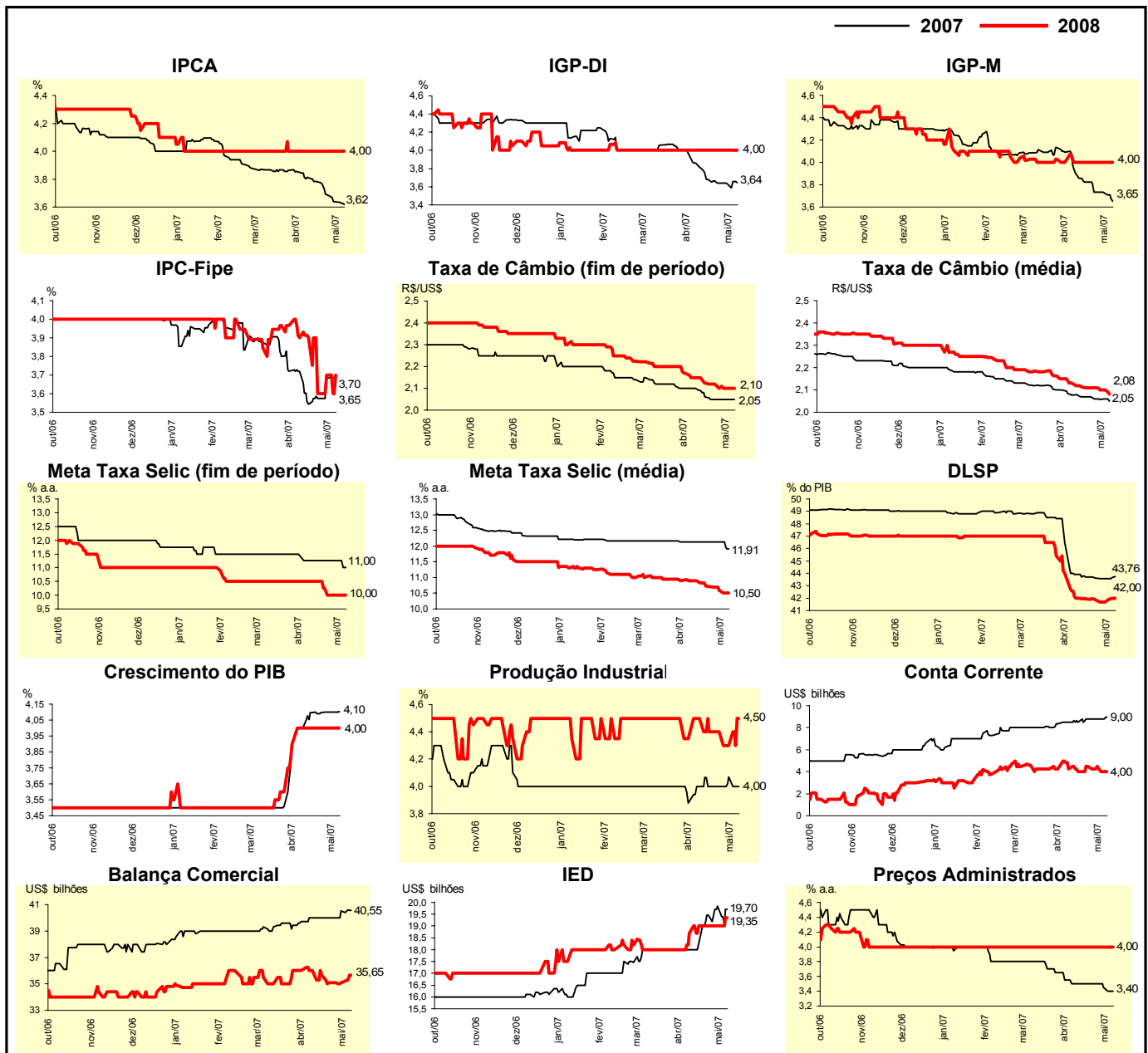

Expectativas de Mercado								
Mediana - Top 5 - Curto Prazo	mai/07				jun/07			
	Há 4 semanas	Há 1 semana	Hoje	Comportamento semanal*	Há 4 semanas	Há 1 semana	Hoje	Comportamento semanal*
IPCA (%)	0,20	0,20	0,18	▼ (1)	0,25	0,10	0,18	▲ (1)
IGP-DI (%)	0,25	0,13	0,12	▼ (1)	0,28	0,22	0,24	▲ (1)
IGP-M (%)	0,23	0,20	0,10	▼ (2)	0,37	0,37	0,25	▼ (1)
Taxa de câmbio - fim de período (R\$/US\$)	2,00	2,00	2,00	= (4)	2,01	2,03	2,01	▼ (1)
Meta Taxa Selic (% a.a.)	-	-	-		12,25	12,00	12,00	= (1)

\* comportamento dos indicadores desde o último Relatório de Mercado; os valores entre parênteses expressam o número de semanas em que vem ocorrendo o último comportamento (▲ aumento, ▼ diminuição ou = estabilidade)

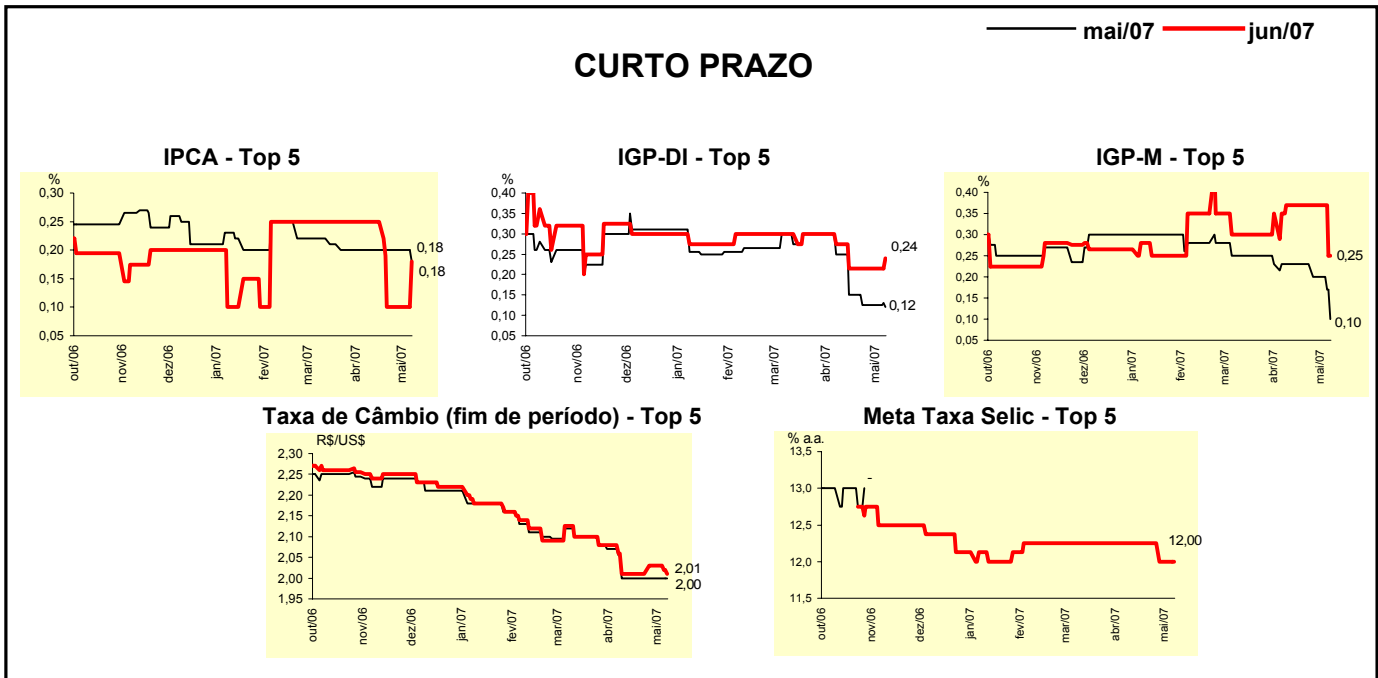

Expectativas de Mercado								
Mediana - Top 5	2007				2008			
	Há 4 semanas	Há 1 semana	Hoje	Comportamento semanal*	Há 4 semanas	Há 1 semana	Hoje	Comportamento semanal*
<b>Curto Prazo</b>								
IPCA (%)	3,90	3,60	3,55	▼ (1)	4,00	3,90	3,90	= (2)
IGP-DI (%)	3,65	3,31	3,29	▼ (5)	4,00	4,00	4,00	= (17)
IGP-M (%)	3,89	3,98	3,50	▼ (1)	4,23	4,23	4,05	▼ (1)
Taxa de câmbio - fim de período (R\$/US\$)	2,03	2,02	2,01	▼ (2)	2,10	2,10	2,06	▼ (1)
Meta Taxa Selic - fim de período (% a.a.)	11,25	11,00	10,75	▼ (2)	10,00	9,88	9,75	▼ (2)
<b>Médio Prazo</b>								
IPCA (%)	3,80	3,72	3,63	▼ (3)	4,00	4,00	4,00	= (4)
IGP-DI (%)	3,77	3,51	3,12	▼ (1)	4,40	4,30	4,00	▼ (1)
IGP-M (%)	4,07	3,37	3,89	▲ (1)	4,00	3,50	4,00	▲ (1)
Taxa de câmbio - fim de período (R\$/US\$)	2,00	2,00	1,95	▼ (1)	2,12	2,05	2,05	= (3)
Meta Taxa Selic - fim de período (% a.a.)	11,25	10,75	11,00	▲ (1)	10,00	9,75	9,50	▼ (2)

\* comportamento dos indicadores desde o último Relatório de Mercado; os valores entre parênteses expressam o número de semanas em que vem ocorrendo o último comportamento (▲ aumento, ▼ diminuição ou = estabilidade)

Expectativas de Mercado								
Média - Top 5 - Curto Prazo	mai/07				jun/07			
	Há 4 semanas	Há 1 semana	Hoje	Comportamento semanal*	Há 4 semanas	Há 1 semana	Hoje	Comportamento semanal*
IPCA (%)	0,20	0,20	0,19	▼ (1)	0,19	0,12	0,14	▲ (1)
IGP-DI (%)	0,22	0,11	0,11	= (2)	0,28	0,24	0,25	▲ (1)
IGP-M (%)	0,17	0,16	0,09	▼ (2)	0,34	0,34	0,29	▼ (1)
Taxa de câmbio - fim de período (R\$/US\$)	2,00	2,01	2,01	= (1)	2,00	1,99	2,01	▲ (1)
Meta Taxa Selic (% a.a.)	-	-	-		12,22	12,11	12,07	▼ (3)

\* comportamento dos indicadores desde o último Relatório de Mercado; os valores entre parênteses expressam o número de semanas em que vem ocorrendo o último comportamento (▲ aumento, ▼ diminuição ou = estabilidade)

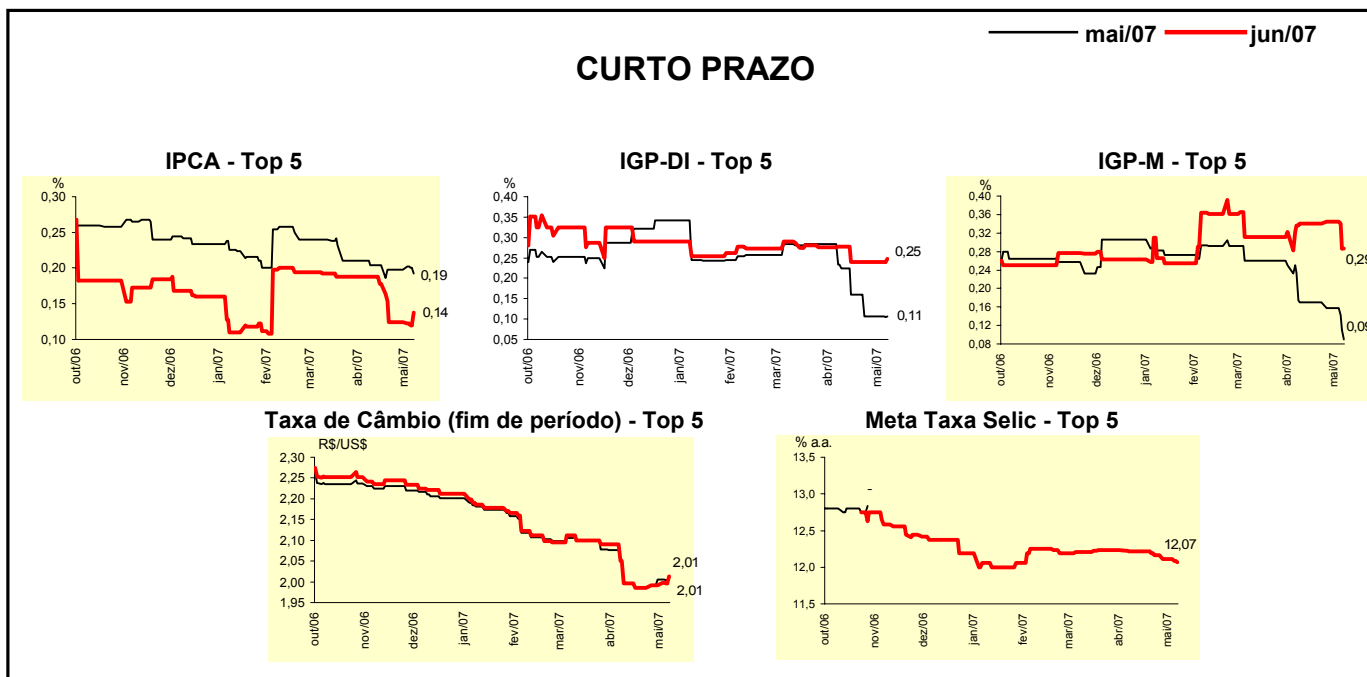

Expectativas de Mercado								
Média - Top 5	2007				2008			
	Há 4 semanas	Há 1 semana	Hoje	Comportamento semanal*	Há 4 semanas	Há 1 semana	Hoje	Comportamento semanal*
<b>Curto Prazo</b>								
IPCA (%)	3,82	3,62	3,53	▼ (4)	4,08	3,88	3,90	▲ (1)
IGP-DI (%)	3,74	3,46	3,38	▼ (7)	3,95	3,95	4,02	▲ (1)
IGP-M (%)	3,68	3,74	3,60	▼ (2)	3,99	3,99	3,87	▼ (1)
Taxa de câmbio - fim de período (R\$/US\$)	2,04	2,02	2,02	= (1)	2,10	2,09	2,08	▼ (2)
Meta Taxa Selic - fim de período (% a.a.)	11,25	11,00	10,86	▼ (3)	10,03	9,88	9,71	▼ (5)
<b>Médio Prazo</b>								
IPCA (%)	3,86	3,75	3,67	▼ (5)	4,18	4,16	4,11	▼ (1)
IGP-DI (%)	3,70	3,53	3,28	▼ (2)	4,34	4,32	3,98	▼ (1)
IGP-M (%)	4,03	3,67	3,73	▲ (1)	3,73	3,55	4,16	▲ (1)
Taxa de câmbio - fim de período (R\$/US\$)	2,02	1,99	1,96	▼ (1)	2,10	2,06	2,02	▼ (1)
Meta Taxa Selic - fim de período (% a.a.)	11,25	10,75	11,00	▲ (1)	10,20	9,85	9,75	▼ (5)

\* comportamento dos indicadores desde o último Relatório de Mercado; os valores entre parênteses expressam o número de semanas em que vem ocorrendo o último comportamento (▲ aumento, ▼ diminuição ou = estabilidade)