

Expectativas de Mercado				
Inflação nos próximos 12 meses - Suavizada				
Mediana - Agregado	Há 4 semanas	Há 1 semana	Hoje	Comportamento semanal*
IPCA (%)	3,66	3,51	3,45	▼ (7)
IGP-DI (%)	4,00	3,87	3,84	▼ (1)
IGP-M (%)	3,97	3,92	3,90	▼ (1)
IPC-Fipe (%)	3,64	3,52	3,52	= (1)

* comportamento dos indicadores desde o último Relatório de Mercado; os valores entre parênteses expressam o número de semanas em que vem ocorrendo o último comportamento
 (▲ aumento, ▼ diminuição ou = estabilidade)

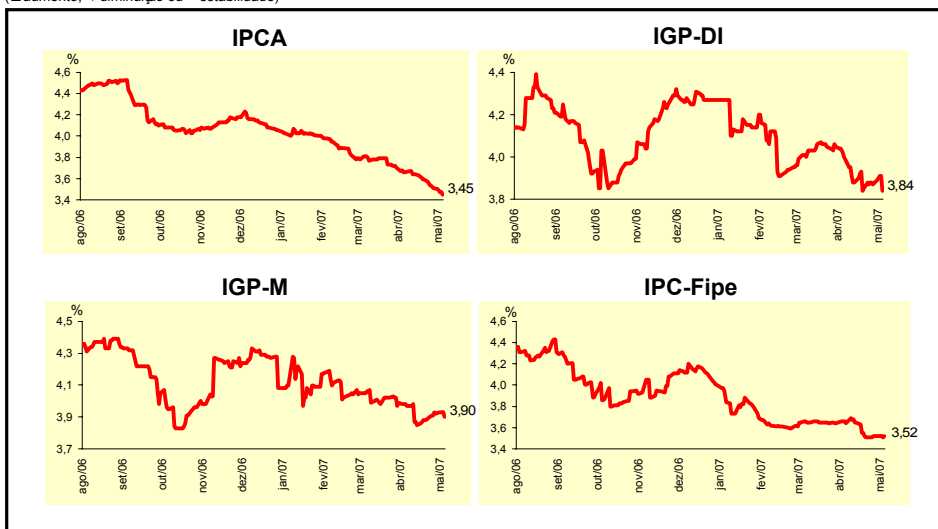

Mediana - Agregado	Expectativas de Mercado							
	abr/07				mai/07			
	Há 4 semanas	Há 1 semana	Hoje	Comportamento semanal*	Há 4 semanas	Há 1 semana	Hoje	Comportamento semanal*
IPCA (%)	0,30	0,29	0,25	▼ (2)	0,24	0,20	0,20	= (2)
IGP-DI (%)	0,25	0,07	0,07	= (1)	0,25	0,20	0,20	= (2)
IGP-M (%)	0,25	-	-		0,25	0,18	0,17	▼ (4)
IPC-Fipe (%)	0,23	0,23	-		0,17	0,15	0,15	= (3)
Taxa de câmbio - fim de período (R\$/US\$)	2,05	2,03	-		2,07	2,03	2,02	▼ (1)
Meta Taxa Selic (% a.a.)	12,50	-	-		-	-	-	

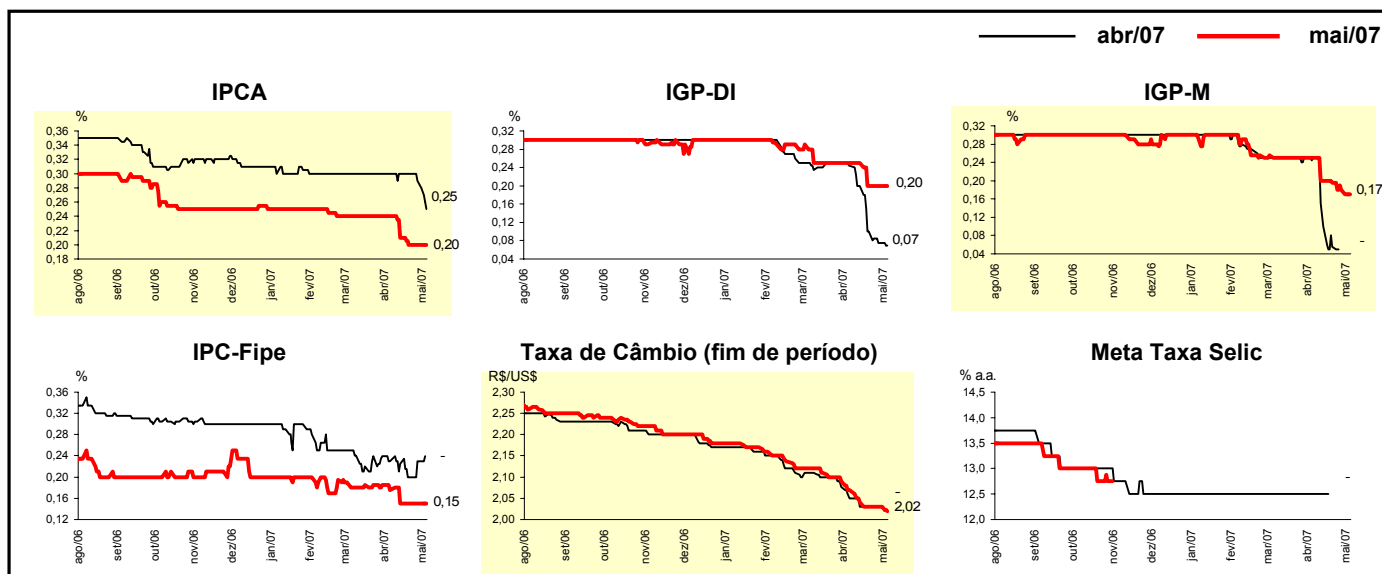

Mediana - Agregado	Expectativas de Mercado							
	2007				2008			
	Há 4 semanas	Há 1 semana	Hoje	Comportamento semanal*	Há 4 semanas	Há 1 semana	Hoje	Comportamento semanal*
IPCA (%)	3,86	3,69	3,64	▼ (4)	4,00	4,00	4,00	≡ (16)
IGP-DI (%)	4,00	3,64	3,63	▼ (6)	4,00	4,00	4,00	≡ (11)
IGP-M (%)	4,09	3,73	3,73	≡ (1)	4,00	4,00	4,00	≡ (4)
IPC-Fipe (%)	3,72	3,57	3,69	▲ (2)	3,97	3,60	3,70	▲ (1)
Taxa de câmbio - fim de período (R\$/US\$)	2,10	2,05	2,05	≡ (1)	2,17	2,12	2,10	▼ (5)
Taxa de câmbio - média do período (R\$/US\$)	2,10	2,07	2,06	▼ (1)	2,15	2,11	2,10	▼ (1)
Meta Taxa Selic - fim de período (% a.a.)	11,50	11,25	11,25	≡ (3)	10,50	10,00	10,00	≡ (1)
Meta Taxa Selic - média do período (% a.a.)	12,13	12,13	12,13	≡ (4)	10,90	10,71	10,60	▼ (3)
Dívida Líquida do Setor Público (% do PIB)	46,50	43,60	43,59	▼ (7)	44,00	41,85	41,70	▼ (7)
PIB (% de crescimento)	3,90	4,10	4,10	≡ (2)	3,90	4,00	4,00	≡ (3)
Produção Industrial (% de crescimento)	3,88	4,00	4,07	▲ (1)	4,35	4,40	4,30	▼ (1)
Conta Corrente (US\$ bilhões)	8,35	8,80	8,80	≡ (1)	4,25	4,50	4,50	≡ (1)
Balança Comercial (US\$ bilhões)	39,70	40,00	40,50	▲ (1)	36,00	35,10	35,10	≡ (1)
Invest. Estrangeiro Direto (US\$ bilhões)	18,00	19,45	19,85	▲ (3)	18,00	19,00	19,00	≡ (2)
Preços Administrados (%)	3,55	3,50	3,45	▼ (1)	4,00	4,00	4,00	≡ (25)

* comportamento dos indicadores desde o último Relatório de Mercado; os valores entre parênteses expressam o número de semanas em que vem ocorrendo o último comportamento (▲ aumento, ▼ diminuição ou = estabilidade)

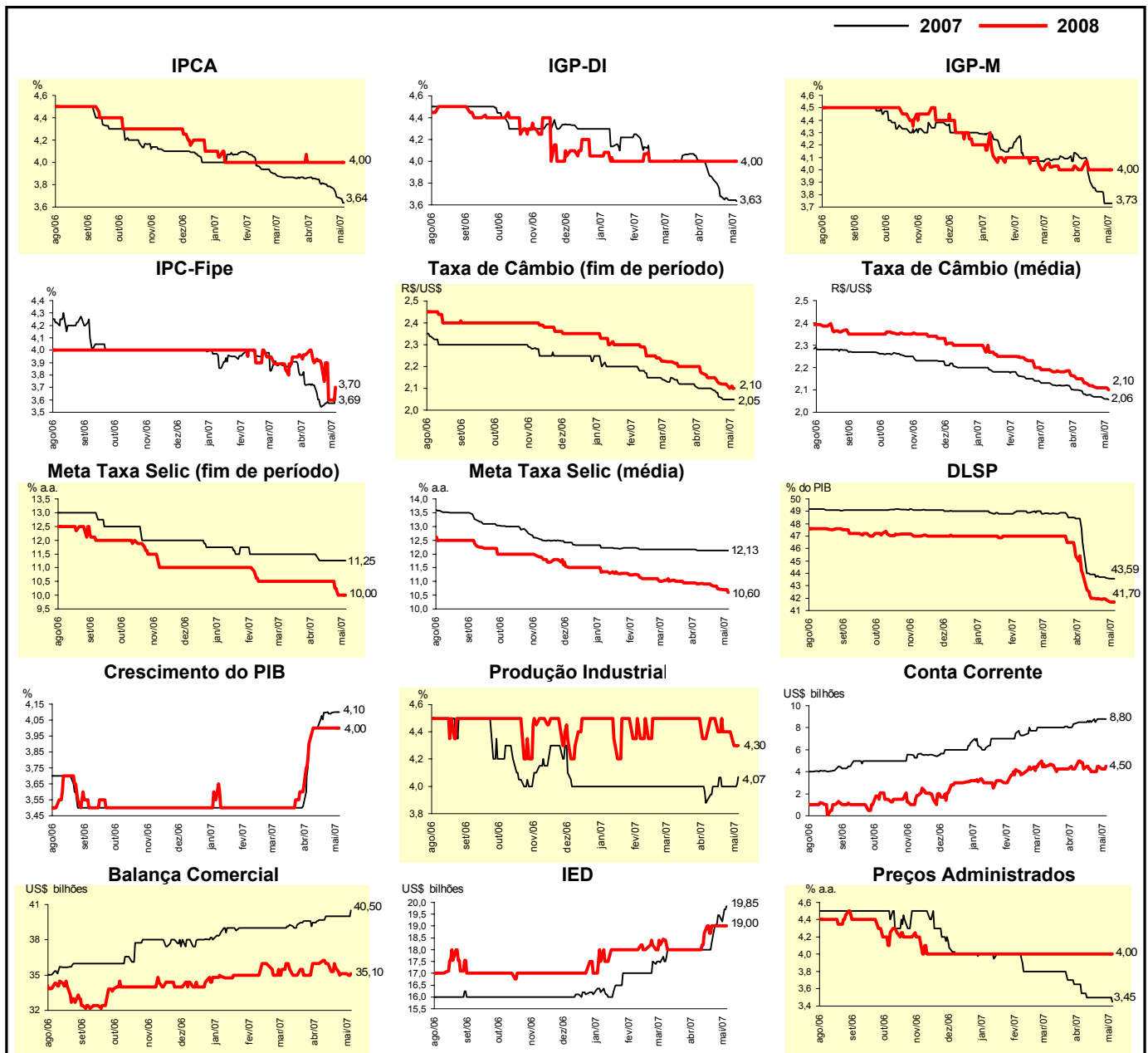

Expectativas de Mercado								
Mediana - Top 5 - Curto Prazo	abr/07				mai/07			
	Há 4 semanas	Há 1 semana	Hoje	Comportamento semanal*	Há 4 semanas	Há 1 semana	Hoje	Comportamento semanal*
IPCA (%)	0,32	0,29	0,26	▼ (2)	0,20	0,20	0,20	= (5)
IGP-DI (%)	0,28	0,07	0,07	= (1)	0,30	0,13	0,13	= (1)
IGP-M (%)	0,15	-	-		0,23	0,23	0,20	▼ (1)
Taxa de câmbio - fim de período (R\$/US\$)	2,05	2,02	-		2,07	2,00	2,00	= (3)
Meta Taxa Selic (% a.a.)	12,50	-	-		-	-	-	

* comportamento dos indicadores desde o último Relatório de Mercado; os valores entre parênteses expressam o número de semanas em que vem ocorrendo o último comportamento (▲ aumento, ▼ diminuição ou = estabilidade)

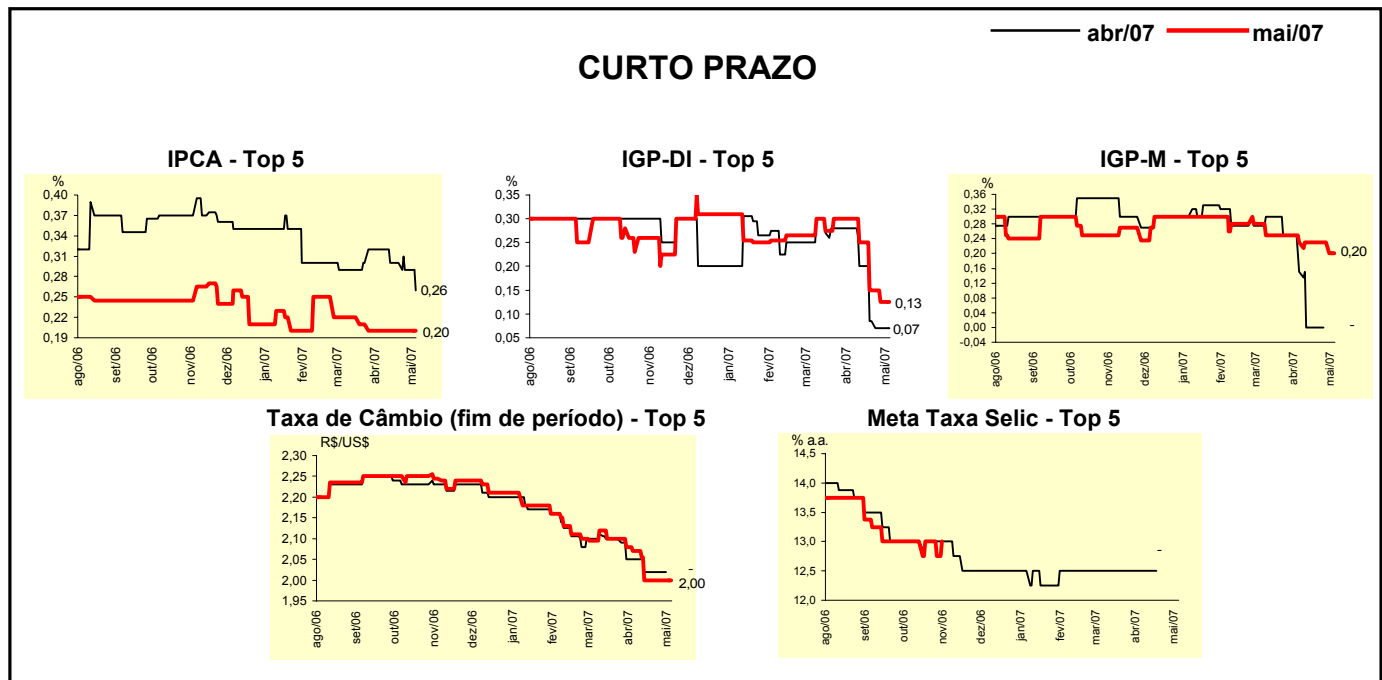

Expectativas de Mercado								
Mediana - Top 5	2007				2008			
	Há 4 semanas	Há 1 semana	Hoje	Comportamento semanal*	Há 4 semanas	Há 1 semana	Hoje	Comportamento semanal*
Curto Prazo								
IPCA (%)	3,75	3,60	3,60	= (1)	4,00	3,90	3,90	= (1)
IGP-DI (%)	3,89	3,34	3,31	▼ (4)	4,00	4,00	4,00	= (16)
IGP-M (%)	3,98	3,98	3,98	= (1)	4,00	4,23	4,23	= (3)
Taxa de câmbio - fim de período (R\$/US\$)	2,10	2,03	2,02	▼ (1)	2,33	2,10	2,10	= (3)
Meta Taxa Selic - fim de período (% a.a.)	11,50	11,25	11,00	▼ (1)	10,50	10,00	9,88	▼ (1)
Médio Prazo								
IPCA (%)	3,93	3,76	3,72	▼ (2)	4,41	4,00	4,00	= (3)
IGP-DI (%)	4,01	3,51	3,51	= (2)	3,98	4,30	4,30	= (2)
IGP-M (%)	4,00	3,37	3,37	= (1)	4,00	3,50	3,50	= (1)
Taxa de câmbio - fim de período (R\$/US\$)	2,10	2,00	2,00	= (3)	2,13	2,05	2,05	= (2)
Meta Taxa Selic - fim de período (% a.a.)	11,25	11,00	10,75	▼ (2)	10,50	10,00	9,75	▼ (1)

* comportamento dos indicadores desde o último Relatório de Mercado; os valores entre parênteses expressam o número de semanas em que vem ocorrendo o último comportamento (▲ aumento, ▼ diminuição ou = estabilidade)

Expectativas de Mercado								
Média - Top 5 - Curto Prazo	abr/07				mai/07			
	Há 4 semanas	Há 1 semana	Hoje	Comportamento semanal*	Há 4 semanas	Há 1 semana	Hoje	Comportamento semanal*
IPCA (%)	0,30	0,28	0,27	▼ (3)	0,21	0,20	0,20	= (3)
IGP-DI (%)	0,27	0,07	0,06	▼ (4)	0,28	0,11	0,11	= (1)
IGP-M (%)	0,19	-	-		0,25	0,17	0,16	▼ (1)
Taxa de câmbio - fim de período (R\$/US\$)	2,06	2,02	-		2,08	1,99	2,01	▲ (1)
Meta Taxa Selic (% a.a.)	12,50	-	-		-	-	-	

* comportamento dos indicadores desde o último Relatório de Mercado; os valores entre parênteses expressam o número de semanas em que vem ocorrendo o último comportamento (▲ aumento, ▼ diminuição ou = estabilidade)

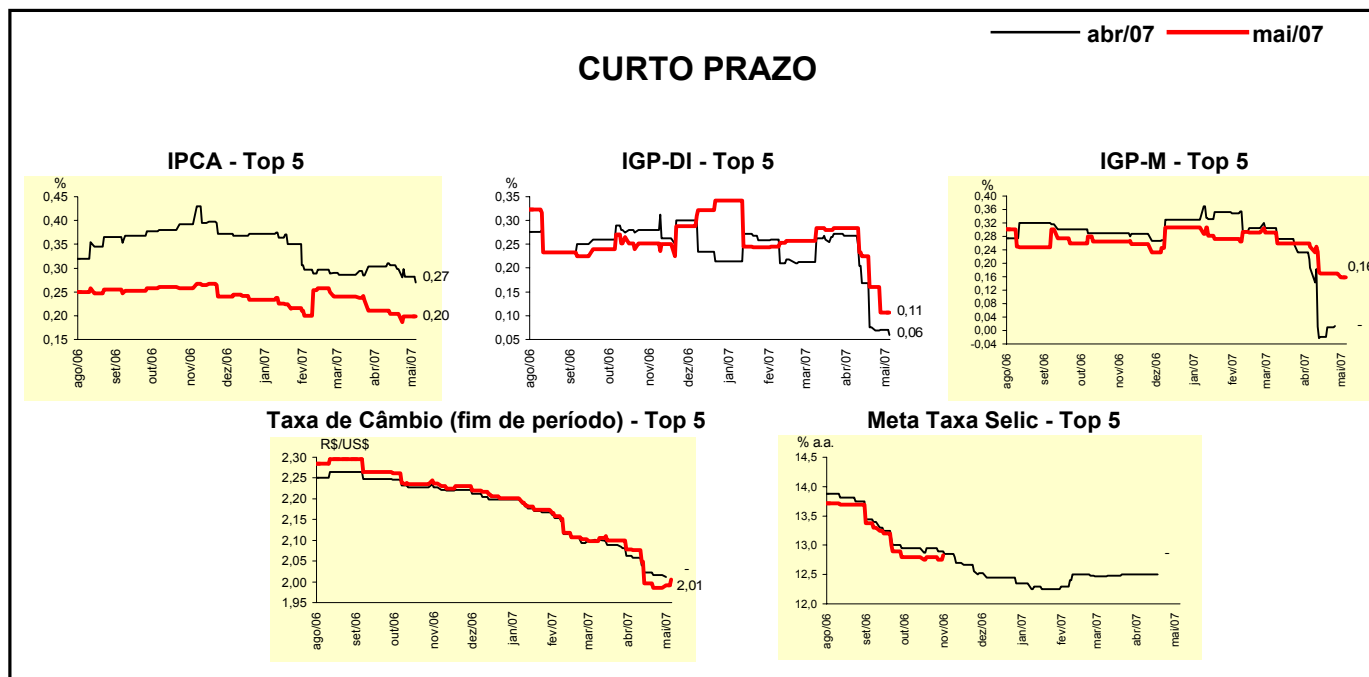

Expectativas de Mercado								
Média - Top 5	2007				2008			
	Há 4 semanas	Há 1 semana	Hoje	Comportamento semanal*	Há 4 semanas	Há 1 semana	Hoje	Comportamento semanal*
Curto Prazo								
IPCA (%)	3,77	3,64	3,62	▼ (3)	4,11	3,94	3,88	▼ (2)
IGP-DI (%)	3,96	3,47	3,46	▼ (6)	3,98	3,95	3,95	= (3)
IGP-M (%)	3,97	3,75	3,74	▼ (1)	3,98	3,99	3,99	= (3)
Taxa de câmbio - fim de período (R\$/US\$)	2,11	2,04	2,02	▼ (1)	2,38	2,10	2,09	▼ (1)
Meta Taxa Selic - fim de período (% a.a.)	11,41	11,14	11,00	▼ (2)	10,58	9,94	9,88	▼ (4)
Médio Prazo								
IPCA (%)	3,95	3,79	3,75	▼ (4)	4,28	4,16	4,16	= (2)
IGP-DI (%)	3,93	3,54	3,53	▼ (1)	4,24	4,32	4,32	= (2)
IGP-M (%)	4,05	3,67	3,67	= (1)	4,00	3,55	3,55	= (1)
Taxa de câmbio - fim de período (R\$/US\$)	2,09	1,99	1,99	= (2)	2,16	2,06	2,06	= (2)
Meta Taxa Selic - fim de período (% a.a.)	11,25	10,85	10,75	▼ (3)	10,40	9,90	9,85	▼ (4)

* comportamento dos indicadores desde o último Relatório de Mercado; os valores entre parênteses expressam o número de semanas em que vem ocorrendo o último comportamento (▲ aumento, ▼ diminuição ou = estabilidade)