

| Expectativas de Mercado | | | | |
|--|--------------|-------------|------|------------------------|
| Inflação nos próximos 12 meses - Suavizada | | | | |
| Mediana - Agregado | Há 4 semanas | Há 1 semana | Hoje | Comportamento semanal* |
| IPCA (%) | 3,79 | 3,66 | 3,64 | ▼ (4) |
| IGP-DI (%) | 4,06 | 4,00 | 3,88 | ▼ (2) |
| IGP-M (%) | 3,98 | 3,97 | 3,85 | ▼ (3) |
| IPC-Fipe (%) | 3,65 | 3,64 | 3,65 | ▲ (1) |

* comportamento dos indicadores desde o último Relatório de Mercado; os valores entre parênteses expressam o número de semanas em que vem ocorrendo o último comportamento (▲ aumento, ▼ diminuição ou = estabilidade)

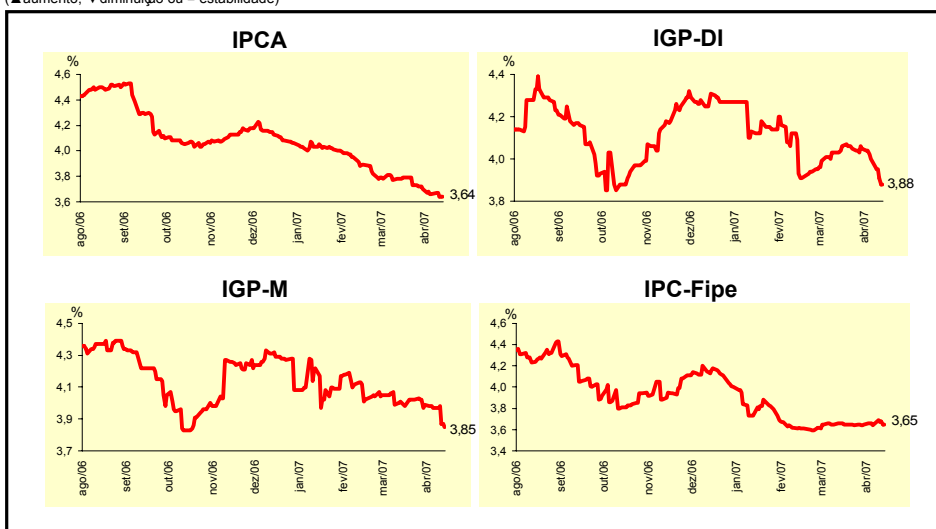

| Mediana - Agregado | Expectativas de Mercado | | | | | | | |
|--|-------------------------|-------------|-------|------------------------|--------------|-------------|------|------------------------|
| | abr/07 | | | | mai/07 | | | |
| | Há 4 semanas | Há 1 semana | Hoje | Comportamento semanal* | Há 4 semanas | Há 1 semana | Hoje | Comportamento semanal* |
| IPCA (%) | 0,30 | 0,30 | 0,30 | = (10) | 0,24 | 0,24 | 0,21 | ▼ (1) |
| IGP-DI (%) | 0,24 | 0,25 | 0,20 | ▼ (1) | 0,25 | 0,25 | 0,25 | = (5) |
| IGP-M (%) | 0,25 | 0,25 | 0,10 | ▼ (1) | 0,25 | 0,25 | 0,20 | ▼ (1) |
| IPC-Fipe (%) | 0,22 | 0,23 | 0,22 | ▼ (2) | 0,19 | 0,17 | 0,15 | ▼ (2) |
| Taxa de câmbio - fim de período (R\$/US\$) | 2,10 | 2,05 | 2,03 | ▼ (3) | 2,11 | 2,07 | 2,04 | ▼ (5) |
| Meta Taxa Selic (% a.a.) | 12,50 | 12,50 | 12,50 | = (21) | - | - | - | |

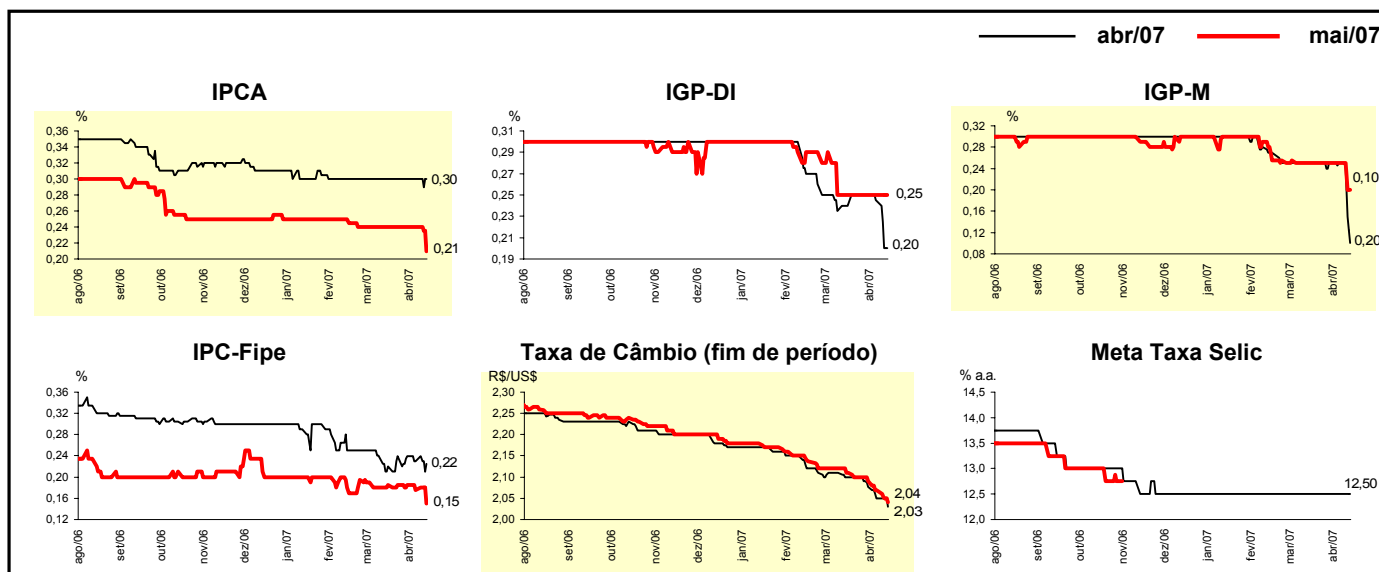

| Mediana - Agregado | Expectativas de Mercado | | | | | | | |
|--|-------------------------|-------------|-------|------------------------|--------------|-------------|-------|------------------------|
| | 2007 | | | | 2008 | | | |
| | Há 4 semanas | Há 1 semana | Hoje | Comportamento semanal* | Há 4 semanas | Há 1 semana | Hoje | Comportamento semanal* |
| IPCA (%) | 3,87 | 3,86 | 3,81 | ▼ (1) | 4,00 | 4,00 | 4,00 | ≡ (13) |
| IGP-DI (%) | 4,05 | 4,00 | 3,84 | ▼ (3) | 4,00 | 4,00 | 4,00 | ≡ (8) |
| IGP-M (%) | 4,11 | 4,09 | 3,91 | ▼ (2) | 4,00 | 4,00 | 4,00 | ≡ (1) |
| IPC-Fipe (%) | 3,87 | 3,72 | 3,72 | ≡ (1) | 3,85 | 3,97 | 3,90 | ▼ (1) |
| Taxa de câmbio - fim de período (R\$/US\$) | 2,12 | 2,10 | 2,10 | ≡ (1) | 2,20 | 2,17 | 2,15 | ▼ (2) |
| Taxa de câmbio - média do período (R\$/US\$) | 2,12 | 2,10 | 2,08 | ▼ (1) | 2,19 | 2,15 | 2,13 | ▼ (4) |
| Meta Taxa Selic - fim de período (% a.a.) | 11,50 | 11,50 | 11,25 | ▼ (1) | 10,50 | 10,50 | 10,50 | ≡ (9) |
| Meta Taxa Selic - média do período (% a.a.) | 12,16 | 12,13 | 12,13 | ≡ (1) | 11,00 | 10,90 | 10,90 | ≡ (1) |
| Dívida Líquida do Setor Público (% do PIB) | 48,88 | 46,50 | 43,90 | ▼ (4) | 47,00 | 44,00 | 42,00 | ▼ (4) |
| PIB (% de crescimento) | 3,50 | 3,90 | 4,00 | ▲ (3) | 3,50 | 3,90 | 4,00 | ▲ (4) |
| Produção Industrial (% de crescimento) | 4,00 | 3,88 | 4,00 | ▲ (1) | 4,50 | 4,35 | 4,50 | ▲ (1) |
| Conta Corrente (US\$ bilhões) | 8,00 | 8,35 | 8,50 | ▲ (2) | 4,60 | 4,25 | 4,25 | ≡ (3) |
| Balança Comercial (US\$ bilhões) | 39,30 | 39,70 | 40,00 | ▲ (2) | 35,00 | 36,00 | 36,00 | ≡ (2) |
| Invest. Estrangeiro Direto (US\$ bilhões) | 18,00 | 18,00 | 18,00 | ≡ (5) | 18,00 | 18,00 | 18,70 | ▲ (1) |
| Preços Administrados (%) | 3,80 | 3,55 | 3,50 | ▼ (4) | 4,00 | 4,00 | 4,00 | ≡ (22) |

* comportamento dos indicadores desde o último Relatório de Mercado; os valores entre parênteses expressam o número de semanas em que vem ocorrendo o último comportamento (▲ aumento, ▼ diminuição ou = estabilidade)

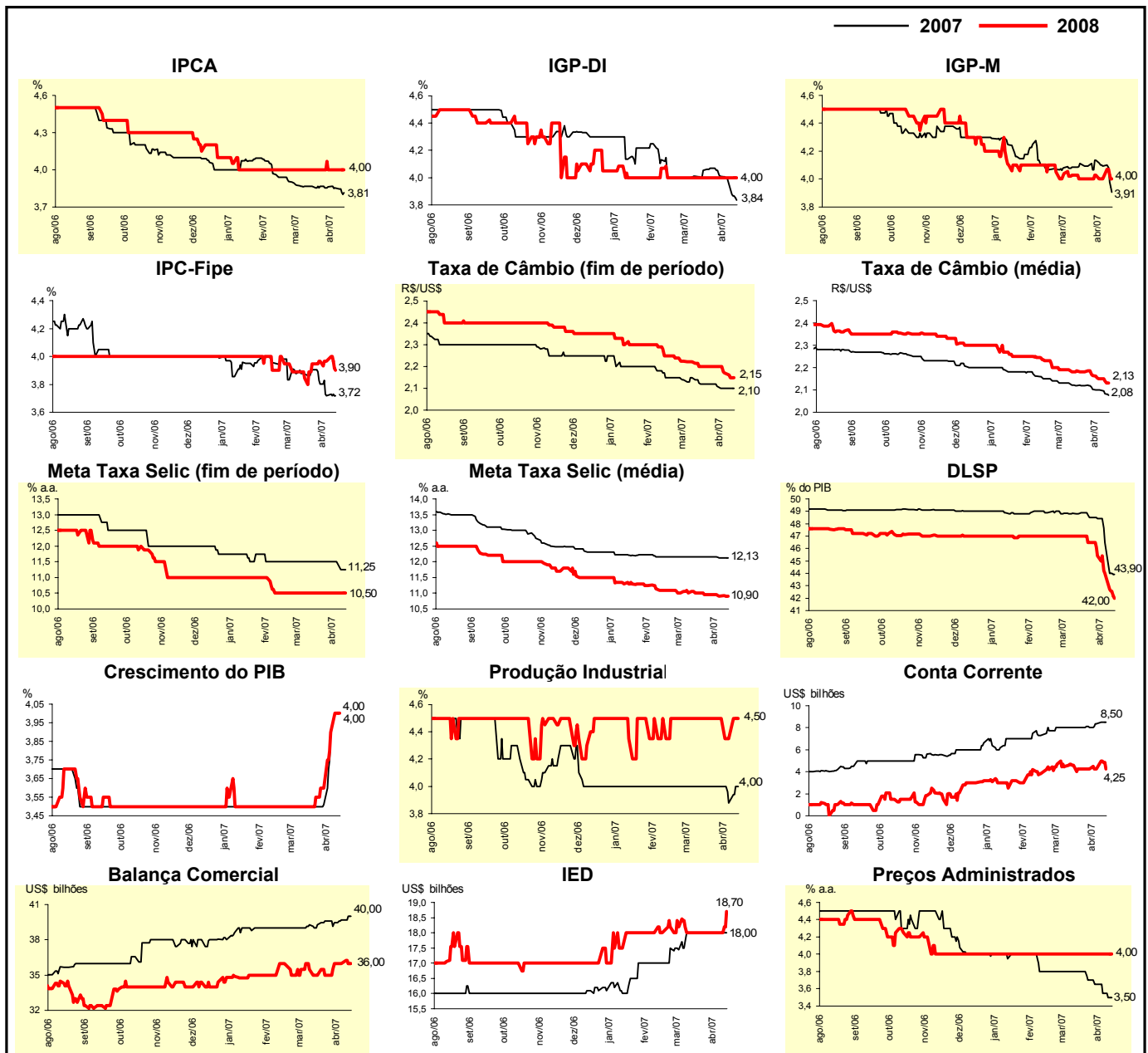

| Expectativas de Mercado | | | | | | | | |
|--|--------------|-------------|-------|------------------------|--------------|-------------|------|------------------------|
| Mediana - Top 5 - Curto Prazo | abr/07 | | | | mai/07 | | | |
| | Há 4 semanas | Há 1 semana | Hoje | Comportamento semanal* | Há 4 semanas | Há 1 semana | Hoje | Comportamento semanal* |
| IPCA (%) | 0,29 | 0,32 | 0,30 | ▼ (1) | 0,22 | 0,20 | 0,20 | = (2) |
| IGP-DI (%) | 0,27 | 0,28 | 0,20 | ▼ (1) | 0,28 | 0,30 | 0,25 | ▼ (1) |
| IGP-M (%) | 0,30 | 0,15 | 0,00 | ▼ (2) | 0,25 | 0,23 | 0,23 | = (1) |
| Taxa de câmbio - fim de período (R\$/US\$) | 2,10 | 2,05 | 2,02 | ▼ (1) | 2,10 | 2,07 | 2,00 | ▼ (3) |
| Meta Taxa Selic (% a.a.) | 12,50 | 12,50 | 12,50 | = (10) | - | - | - | |

* comportamento dos indicadores desde o último Relatório de Mercado; os valores entre parênteses expressam o número de semanas em que vem ocorrendo o último comportamento (▲ aumento, ▼ diminuição ou = estabilidade)

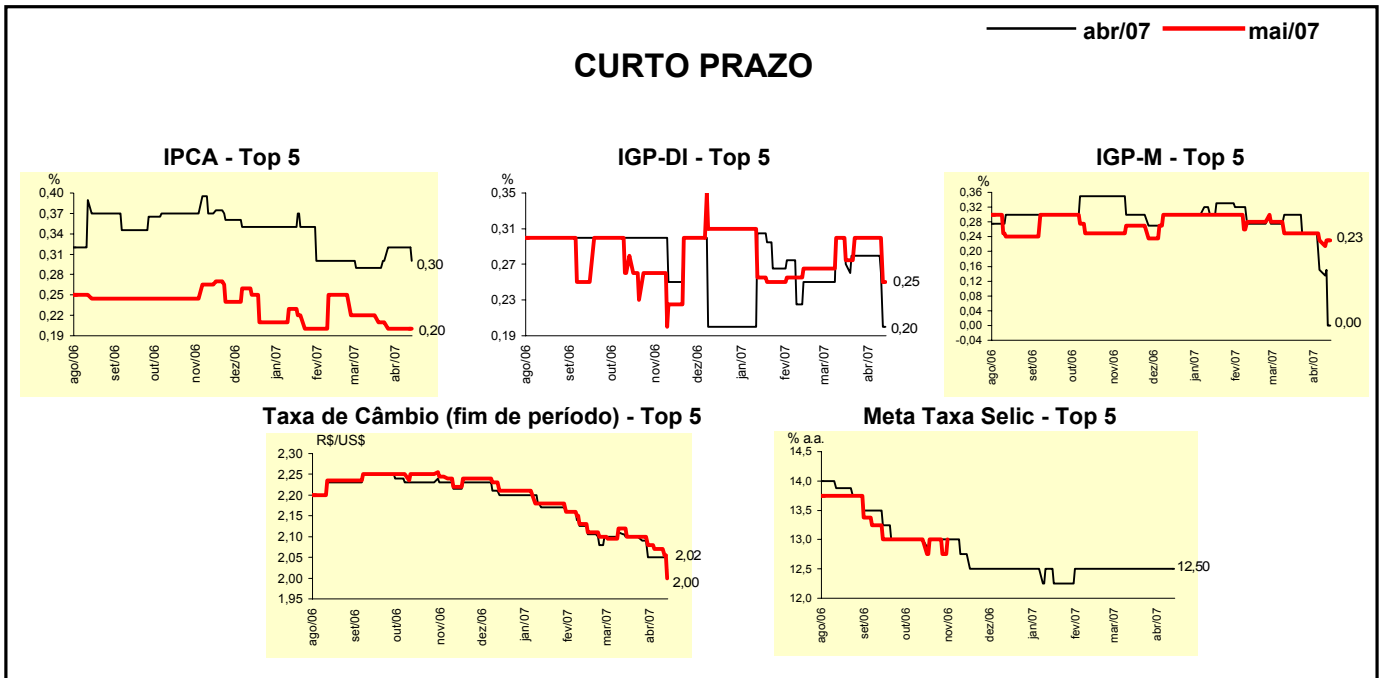

| Expectativas de Mercado | | | | | | | | |
|--|--------------|-------------|-------|------------------------|--------------|-------------|-------|------------------------|
| Mediana - Top 5 | 2007 | | | | 2008 | | | |
| | Há 4 semanas | Há 1 semana | Hoje | Comportamento semanal* | Há 4 semanas | Há 1 semana | Hoje | Comportamento semanal* |
| Curto Prazo | | | | | | | | |
| IPCA (%) | 3,77 | 3,75 | 3,90 | ▲ (1) | 4,00 | 4,00 | 4,00 | = (13) |
| IGP-DI (%) | 3,79 | 3,89 | 3,65 | ▼ (1) | 4,00 | 4,00 | 4,00 | = (13) |
| IGP-M (%) | 4,01 | 3,98 | 3,89 | ▼ (2) | 4,00 | 4,00 | 4,23 | ▲ (1) |
| Taxa de câmbio - fim de período (R\$/US\$) | 2,11 | 2,10 | 2,03 | ▼ (1) | 2,33 | 2,33 | 2,10 | ▼ (1) |
| Meta Taxa Selic - fim de período (% a.a.) | 11,50 | 11,50 | 11,25 | ▼ (1) | 10,50 | 10,50 | 10,00 | ▼ (1) |
| Médio Prazo | | | | | | | | |
| IPCA (%) | 3,79 | 3,93 | 3,80 | ▼ (1) | 4,41 | 4,41 | 4,00 | ▼ (1) |
| IGP-DI (%) | 3,82 | 4,01 | 3,77 | ▼ (3) | 3,98 | 3,98 | 4,40 | ▲ (1) |
| IGP-M (%) | 4,00 | 4,00 | 4,07 | ▲ (1) | 4,00 | 4,00 | 4,00 | = (4) |
| Taxa de câmbio - fim de período (R\$/US\$) | 2,10 | 2,10 | 2,00 | ▼ (1) | 2,20 | 2,13 | 2,12 | ▼ (1) |
| Meta Taxa Selic - fim de período (% a.a.) | 11,25 | 11,25 | 11,25 | = (18) | 10,25 | 10,50 | 10,00 | ▼ (1) |

* comportamento dos indicadores desde o último Relatório de Mercado; os valores entre parênteses expressam o número de semanas em que vem ocorrendo o último comportamento (▲ aumento, ▼ diminuição ou = estabilidade)

| Expectativas de Mercado | | | | | | | | |
|--|--------------|-------------|-------|------------------------|--------------|-------------|------|------------------------|
| Média - Top 5 - Curto Prazo | abr/07 | | | | mai/07 | | | |
| | Há 4 semanas | Há 1 semana | Hoje | Comportamento semanal* | Há 4 semanas | Há 1 semana | Hoje | Comportamento semanal* |
| IPCA (%) | 0,29 | 0,30 | 0,31 | ▲ (1) | 0,24 | 0,21 | 0,20 | ▼ (1) |
| IGP-DI (%) | 0,26 | 0,27 | 0,17 | ▼ (1) | 0,28 | 0,28 | 0,22 | ▼ (1) |
| IGP-M (%) | 0,27 | 0,19 | -0,02 | ▼ (4) | 0,26 | 0,25 | 0,17 | ▼ (2) |
| Taxa de câmbio - fim de período (R\$/US\$) | 2,09 | 2,06 | 2,02 | ▼ (1) | 2,10 | 2,08 | 2,00 | ▼ (1) |
| Meta Taxa Selic (% a.a.) | 12,48 | 12,50 | 12,50 | = (3) | - | - | - | |

* comportamento dos indicadores desde o último Relatório de Mercado; os valores entre parênteses expressam o número de semanas em que vem ocorrendo o último comportamento (▲ aumento, ▼ diminuição ou = estabilidade)

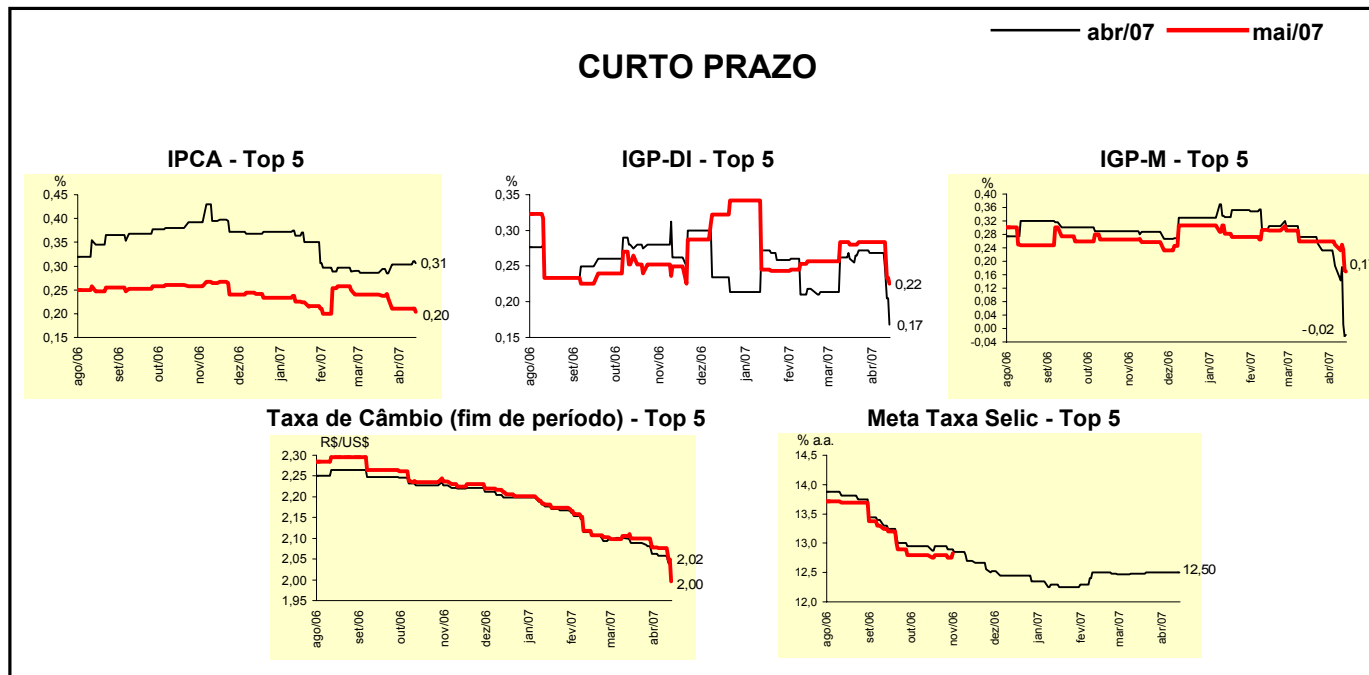

| Expectativas de Mercado | | | | | | | | |
|--|--------------|-------------|-------|------------------------|--------------|-------------|-------|------------------------|
| Média - Top 5 | 2007 | | | | 2008 | | | |
| | Há 4 semanas | Há 1 semana | Hoje | Comportamento semanal* | Há 4 semanas | Há 1 semana | Hoje | Comportamento semanal* |
| Curto Prazo | | | | | | | | |
| IPCA (%) | 3,80 | 3,77 | 3,82 | ▲ (1) | 4,11 | 4,11 | 4,08 | ▼ (1) |
| IGP-DI (%) | 3,90 | 3,96 | 3,74 | ▼ (3) | 3,98 | 3,98 | 3,95 | ▼ (1) |
| IGP-M (%) | 4,02 | 3,97 | 3,68 | ▼ (2) | 4,10 | 3,98 | 3,99 | ▲ (1) |
| Taxa de câmbio - fim de período (R\$/US\$) | 2,13 | 2,11 | 2,04 | ▼ (1) | 2,39 | 2,38 | 2,10 | ▼ (1) |
| Meta Taxa Selic - fim de período (% a.a.) | 11,43 | 11,41 | 11,25 | ▼ (1) | 10,58 | 10,58 | 10,03 | ▼ (1) |
| Médio Prazo | | | | | | | | |
| IPCA (%) | 3,83 | 3,95 | 3,86 | ▼ (1) | 4,28 | 4,28 | 4,18 | ▼ (1) |
| IGP-DI (%) | 3,94 | 3,93 | 3,70 | ▼ (2) | 4,28 | 4,24 | 4,34 | ▲ (1) |
| IGP-M (%) | 4,01 | 4,05 | 4,03 | ▼ (2) | 4,00 | 4,00 | 3,73 | ▼ (1) |
| Taxa de câmbio - fim de período (R\$/US\$) | 2,11 | 2,09 | 2,02 | ▼ (1) | 2,19 | 2,16 | 2,10 | ▼ (1) |
| Meta Taxa Selic - fim de período (% a.a.) | 11,25 | 11,25 | 11,25 | = (5) | 10,38 | 10,40 | 10,20 | ▼ (1) |

* comportamento dos indicadores desde o último Relatório de Mercado; os valores entre parênteses expressam o número de semanas em que vem ocorrendo o último comportamento (▲ aumento, ▼ diminuição ou = estabilidade)