

Expectativas de Mercado				
Inflação nos próximos 12 meses - Suavizada				
Mediana - Agregado	Há 4 Rel. de Mercado	Último Rel. de Mercado	Hoje	Comportamento semanal*
IPCA (%)	3,77	3,70	3,66	▼ ( 3 )
IGP-DI (%)	4,03	4,05	4,00	▼ ( 1 )
IGP-M (%)	3,99	3,99	3,97	▼ ( 2 )
IPC-Fipe (%)	3,65	3,65	3,64	▼ ( 1 )

\* comportamento dos indicadores desde o último Relatório de Mercado; os valores entre parênteses expressam o número de semanas em que vem ocorrendo o último comportamento (▲ aumento, ▼ diminuição ou = estabilidade)

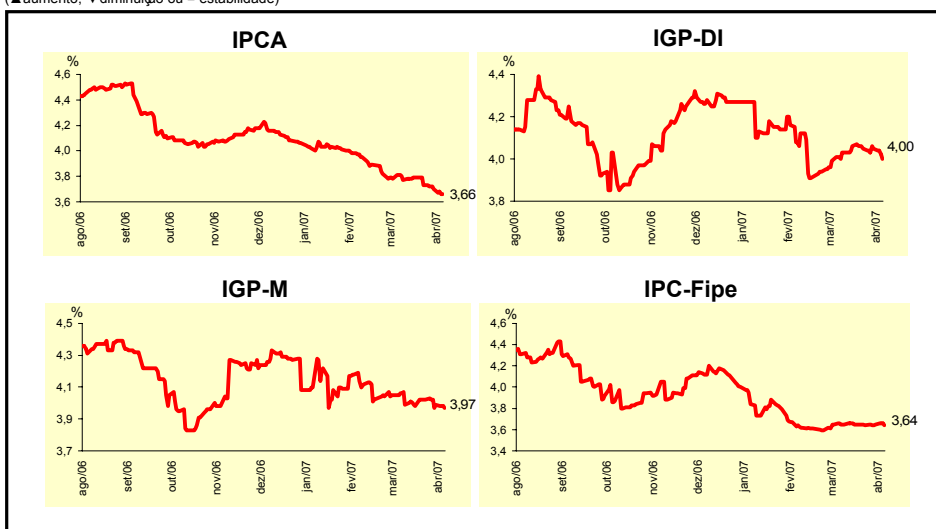

Mediana - Agregado	Expectativas de Mercado							
	mar/07				abr/07			
	Há 4 Rel. de Mercado	Último Rel. de Mercado	Hoje	Comportamento semanal*	Há 4 Rel. de Mercado	Último Rel. de Mercado	Hoje	Comportamento semanal*
IPCA (%)	0,28	0,35	0,38	▲ ( 4 )	0,30	0,30	0,30	= ( 9 )
IGP-DI (%)	0,25	0,30	0,30	= ( 3 )	0,23	0,25	0,25	= ( 2 )
IGP-M (%)	0,28	-	-		0,25	0,25	0,25	= ( 6 )
IPC-Fipe (%)	0,22	0,22	-		0,24	0,24	0,23	▼ ( 1 )
Taxa de câmbio - fim de período (R\$/US\$)	2,11	2,08	-		2,11	2,08	2,05	▼ ( 2 )
Meta Taxa Selic (% a.a.)	-	-	-		12,50	12,50	12,50	= ( 20 )

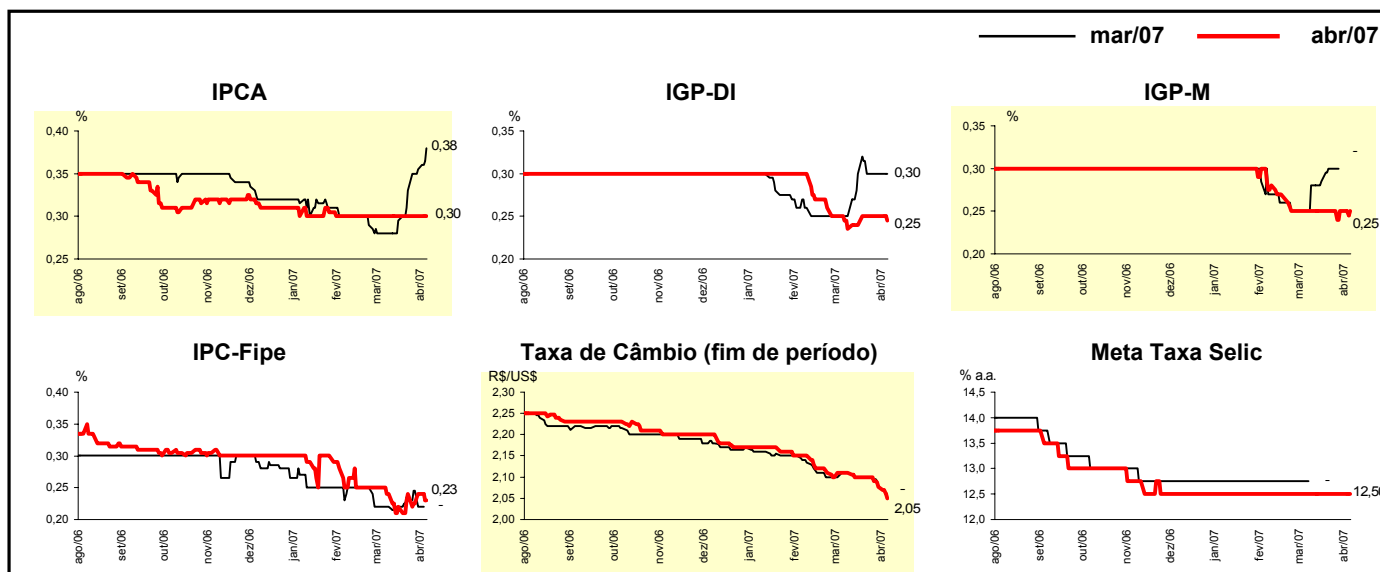

Mediana - Agregado	Expectativas de Mercado							
	2007				2008			
	Há 4 Rel. de Mercado	Último Rel. de Mercado	Hoje	Comportamento semanal*	Há 4 Rel. de Mercado	Último Rel. de Mercado	Hoje	Comportamento semanal*
IPCA (%)	3,87	3,86	3,86	= (1)	4,00	4,00	4,00	= (12)
IGP-DI (%)	4,01	4,01	4,00	▼ (2)	4,00	4,00	4,00	= (7)
IGP-M (%)	4,08	4,14	4,09	▼ (1)	4,03	4,03	4,00	▼ (1)
IPC-Fipe (%)	3,88	3,80	3,72	▼ (2)	3,89	3,97	3,97	= (1)
Taxa de câmbio - fim de período (R\$/US\$)	2,15	2,11	2,10	▼ (2)	2,22	2,20	2,17	▼ (1)
Taxa de câmbio - média do período (R\$/US\$)	2,13	2,10	2,10	= (1)	2,19	2,17	2,15	▼ (3)
Meta Taxa Selic - fim de período (% a.a.)	11,50	11,50	11,50	= (9)	10,50	10,50	10,50	= (8)
Meta Taxa Selic - média do período (% a.a.)	12,16	12,16	12,13	▼ (1)	11,00	10,95	10,90	▼ (1)
Dívida Líquida do Setor Público (% do PIB)	48,84	48,40	46,50	▼ (3)	47,00	45,40	44,00	▼ (3)
PIB (% de crescimento)	3,50	3,51	3,90	▲ (2)	3,50	3,60	3,90	▲ (3)
Produção Industrial (% de crescimento)	4,00	4,00	3,88	▼ (1)	4,50	4,50	4,35	▼ (1)
Conta Corrente (US\$ bilhões)	8,00	8,00	8,35	▲ (1)	4,50	4,25	4,25	= (2)
Balança Comercial (US\$ bilhões)	39,30	39,45	39,70	▲ (1)	35,50	36,00	36,00	= (1)
Invest. Estrangeiro Direto (US\$ bilhões)	18,00	18,00	18,00	= (4)	18,00	18,00	18,00	= (4)
Preços Administrados (%)	3,80	3,65	3,55	▼ (3)	4,00	4,00	4,00	= (21)

\* comportamento dos indicadores desde o último Relatório de Mercado; os valores entre parênteses expressam o número de semanas em que vem ocorrendo o último comportamento (▲ aumento, ▼ diminuição ou = estabilidade)

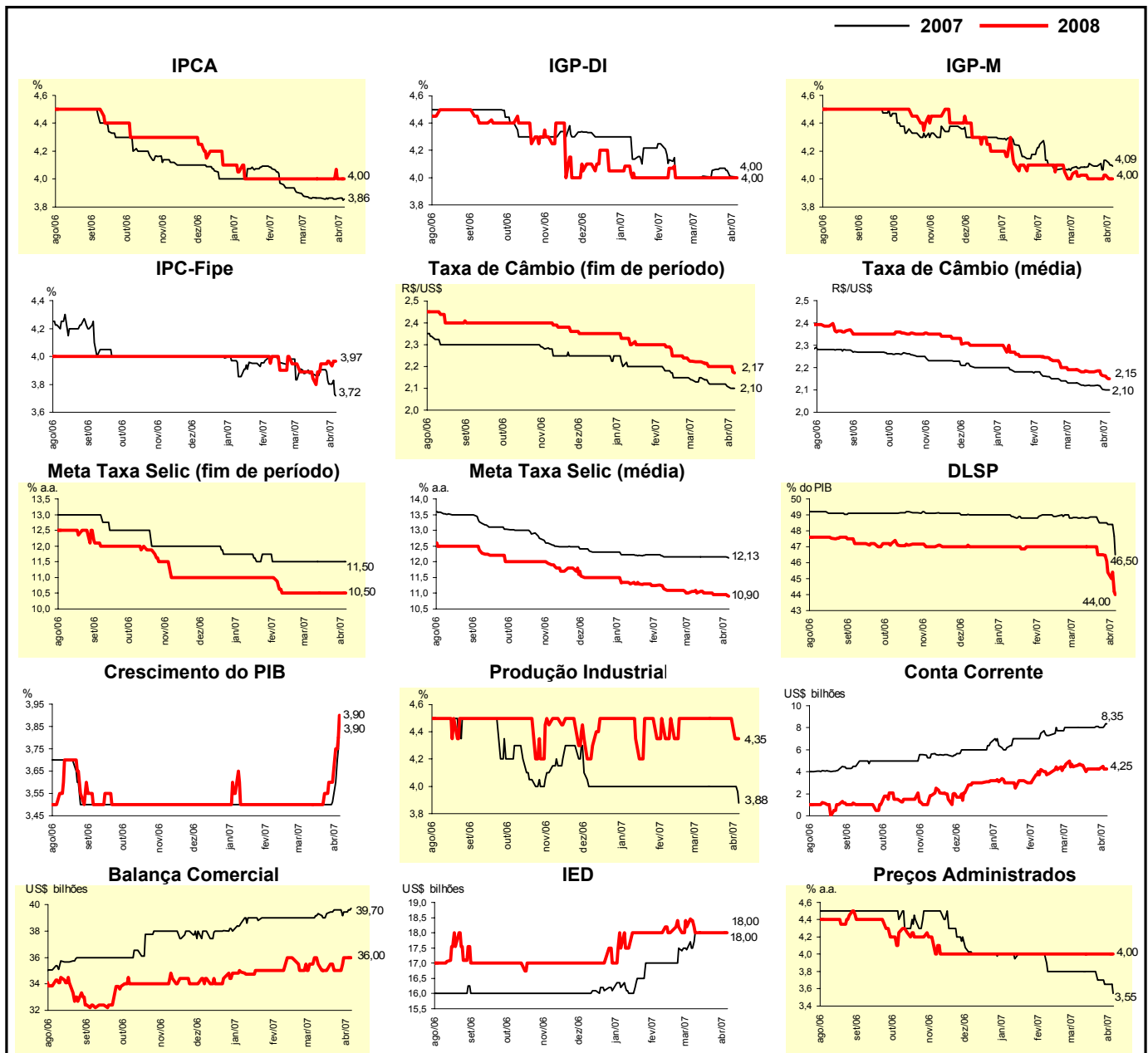

Expectativas de Mercado									
Mediana - Top 5 - Curto Prazo	mar/07				abr/07				
	Há 4 Rel. de Mercado	Último Rel. de Mercado	Hoje	Comportamento semanal*	Há 4 Rel. de Mercado	Último Rel. de Mercado	Hoje	Comportamento semanal*	
IPCA (%)	0,26	0,37	0,37	= (2)	0,29	0,32	0,32	= (1)	
IGP-DI (%)	0,24	0,32	0,30	▼ (1)	0,30	0,28	0,28	= (2)	
IGP-M (%)	0,26	-	-		0,30	0,25	0,15	▼ (1)	
Taxa de câmbio - fim de período (R\$/US\$)	2,10	2,07	-		2,11	2,05	2,05	= (1)	
Meta Taxa Selic (% a.a.)	-	-	-		12,50	12,50	12,50	= (9)	

\* comportamento dos indicadores desde o último Relatório de Mercado; os valores entre parênteses expressam o número de semanas em que vem ocorrendo o último comportamento (▲ aumento, ▼ diminuição ou = estabilidade)

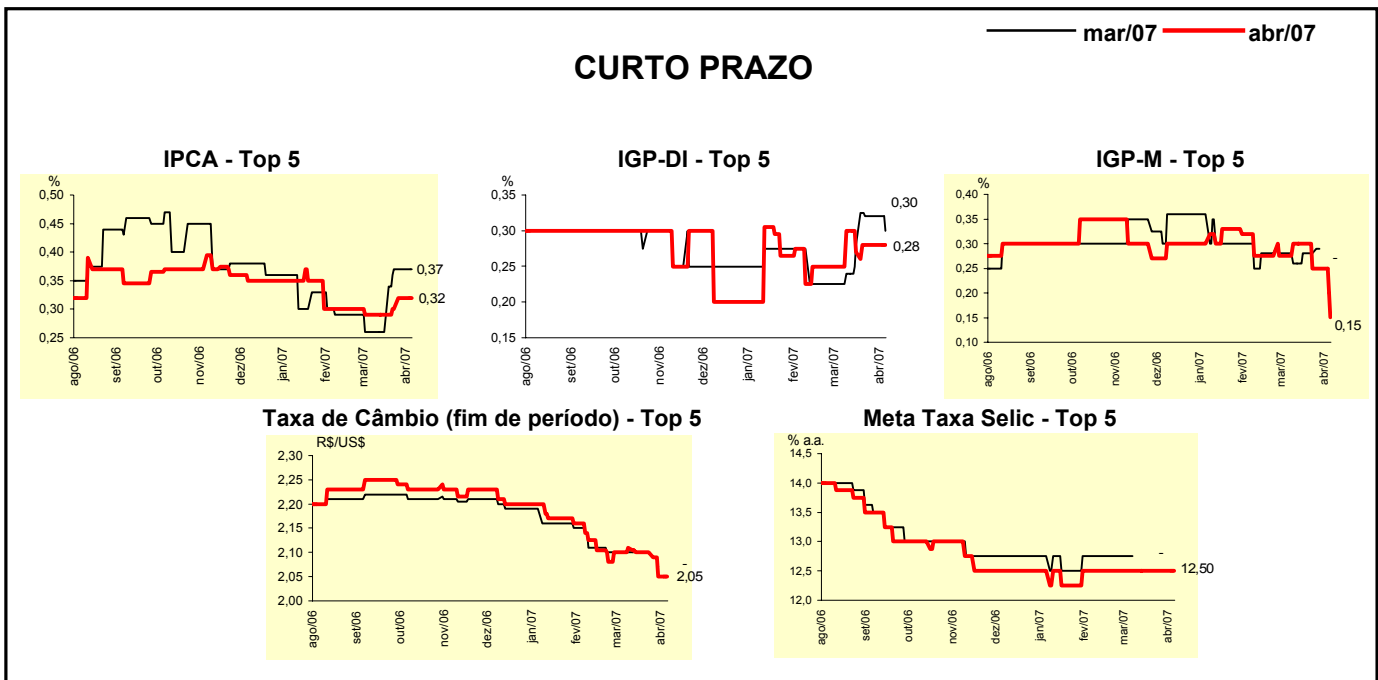

Expectativas de Mercado									
Mediana - Top 5	2007				2008				
	Há 4 Rel. de Mercado	Último Rel. de Mercado	Hoje	Comportamento semanal*	Há 4 Rel. de Mercado	Último Rel. de Mercado	Hoje	Comportamento semanal*	
<b>Curto Prazo</b>									
IPCA (%)	3,87	3,75	3,75	= (2)	4,00	4,00	4,00	= (12)	
IGP-DI (%)	3,95	3,89	3,89	= (2)	4,00	4,00	4,00	= (12)	
IGP-M (%)	3,99	4,08	3,98	▼ (1)	4,00	4,00	4,00	= (4)	
Taxa de câmbio - fim de período (R\$/US\$)	2,13	2,10	2,10	= (1)	2,33	2,33	2,33	= (4)	
Meta Taxa Selic - fim de período (% a.a.)	11,50	11,50	11,50	= (14)	10,50	10,50	10,50	= (5)	
<b>Médio Prazo</b>									
IPCA (%)	3,82	3,80	3,93	▲ (1)	4,41	4,41	4,41	= (4)	
IGP-DI (%)	3,76	4,04	4,01	▼ (2)	3,98	3,98	3,98	= (4)	
IGP-M (%)	4,00	4,08	4,00	▼ (1)	4,25	4,00	4,00	= (3)	
Taxa de câmbio - fim de período (R\$/US\$)	2,10	2,10	2,10	= (4)	2,21	2,13	2,13	= (1)	
Meta Taxa Selic - fim de período (% a.a.)	11,25	11,25	11,25	= (17)	10,25	10,50	10,50	= (2)	

\* comportamento dos indicadores desde o último Relatório de Mercado; os valores entre parênteses expressam o número de semanas em que vem ocorrendo o último comportamento (▲ aumento, ▼ diminuição ou = estabilidade)

Expectativas de Mercado								
Média - Top 5 - Curto Prazo	mar/07				abr/07			
	Há 4 Rel. de Mercado	Último Rel. de Mercado	Hoje	Comportamento semanal*	Há 4 Rel. de Mercado	Último Rel. de Mercado	Hoje	Comportamento semanal*
IPCA (%)	0,29	0,36	0,36	= (2)	0,29	0,30	0,30	= (1)
IGP-DI (%)	0,24	0,32	0,31	▼ (1)	0,26	0,27	0,27	= (2)
IGP-M (%)	0,28	-	-		0,27	0,23	0,19	▼ (3)
Taxa de câmbio - fim de período (R\$/US\$)	2,10	2,08	-		2,10	2,06	2,06	= (1)
Meta Taxa Selic (% a.a.)	-	-	-		12,48	12,50	12,50	= (2)

\* comportamento dos indicadores desde o último Relatório de Mercado; os valores entre parênteses expressam o número de semanas em que vem ocorrendo o último comportamento (▲ aumento, ▼ diminuição ou = estabilidade)

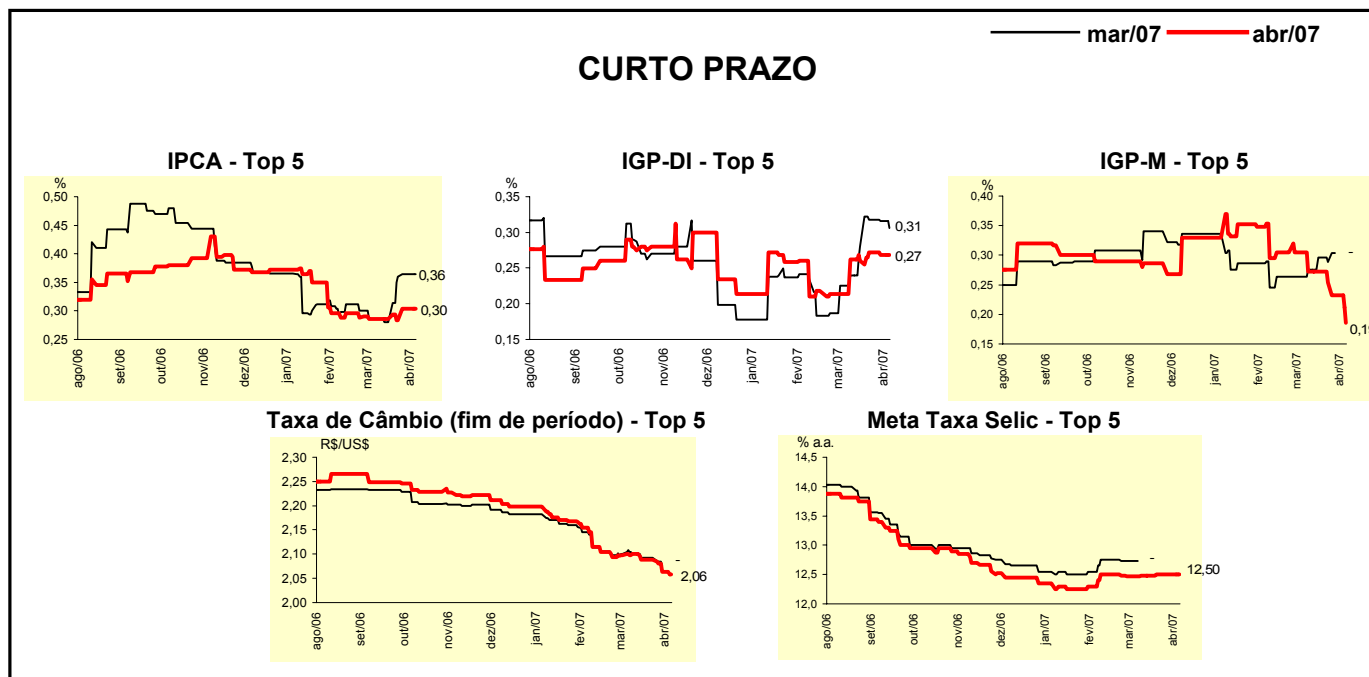

Expectativas de Mercado								
Média - Top 5	2007				2008			
	Há 4 Rel. de Mercado	Último Rel. de Mercado	Hoje	Comportamento semanal*	Há 4 Rel. de Mercado	Último Rel. de Mercado	Hoje	Comportamento semanal*
<b>Curto Prazo</b>								
IPCA (%)	3,82	3,77	3,77	= (1)	4,10	4,11	4,11	= (3)
IGP-DI (%)	3,91	3,97	3,96	▼ (2)	3,93	3,98	3,98	= (3)
IGP-M (%)	4,00	4,03	3,97	▼ (1)	4,10	4,10	3,98	▼ (1)
Taxa de câmbio - fim de período (R\$/US\$)	2,14	2,11	2,11	= (1)	2,39	2,38	2,38	= (1)
Meta Taxa Selic - fim de período (% a.a.)	11,46	11,41	11,41	= (2)	10,62	10,58	10,58	= (3)
<b>Médio Prazo</b>								
IPCA (%)	3,88	3,84	3,95	▲ (1)	4,28	4,28	4,28	= (4)
IGP-DI (%)	3,89	3,97	3,93	▼ (1)	4,28	4,28	4,24	▼ (1)
IGP-M (%)	4,03	4,07	4,05	▼ (1)	4,13	4,00	4,00	= (3)
Taxa de câmbio - fim de período (R\$/US\$)	2,11	2,09	2,09	= (1)	2,19	2,16	2,16	= (1)
Meta Taxa Selic - fim de período (% a.a.)	11,25	11,25	11,25	= (4)	10,38	10,40	10,40	= (2)

\* comportamento dos indicadores desde o último Relatório de Mercado; os valores entre parênteses expressam o número de semanas em que vem ocorrendo o último comportamento (▲ aumento, ▼ diminuição ou = estabilidade)