

Expectativas de Mercado				
Inflação nos próximos 12 meses - Suavizada				
Mediana - Agregado	Há 4 semanas	Há 1 semana	Hoje	Comportamento semanal*
IPCA (%)	3,78	3,73	3,70	▼ ( 2 )
IGP-DI (%)	3,99	4,05	4,05	= ( 1 )
IGP-M (%)	4,05	4,02	3,99	▼ ( 1 )
IPC-Fipe (%)	3,65	3,64	3,65	▲ ( 1 )

\* comportamento dos indicadores desde o último Relatório de Mercado; os valores entre parênteses expressam o número de semanas em que vem ocorrendo o último comportamento  
(▲ aumento, ▼ diminuição ou = estabilidade)

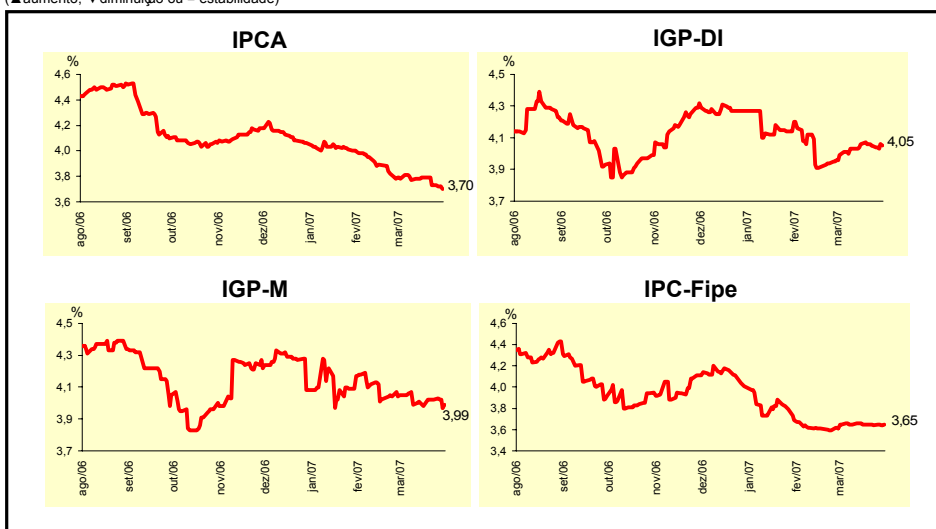

Mediana - Agregado	Expectativas de Mercado							
	mar/07				abr/07			
	Há 4 semanas	Há 1 semana	Hoje	Comportamento semanal*	Há 4 semanas	Há 1 semana	Hoje	Comportamento semanal*
IPCA (%)	0,28	0,33	0,35	▲ ( 3 )	0,30	0,30	0,30	= ( 8 )
IGP-DI (%)	0,25	0,30	0,30	= ( 2 )	0,25	0,25	0,25	= ( 1 )
IGP-M (%)	0,25	0,30	-	-	0,25	0,25	0,25	= ( 5 )
IPC-Fipe (%)	0,22	0,23	0,22	▼ ( 1 )	0,25	0,24	0,24	= ( 1 )
Taxa de câmbio - fim de período (R\$/US\$)	2,10	2,10	2,08	▼ ( 1 )	2,11	2,10	2,08	▼ ( 1 )
Meta Taxa Selic (% a.a.)	12,75	-	-	-	12,50	12,50	12,50	= ( 19 )

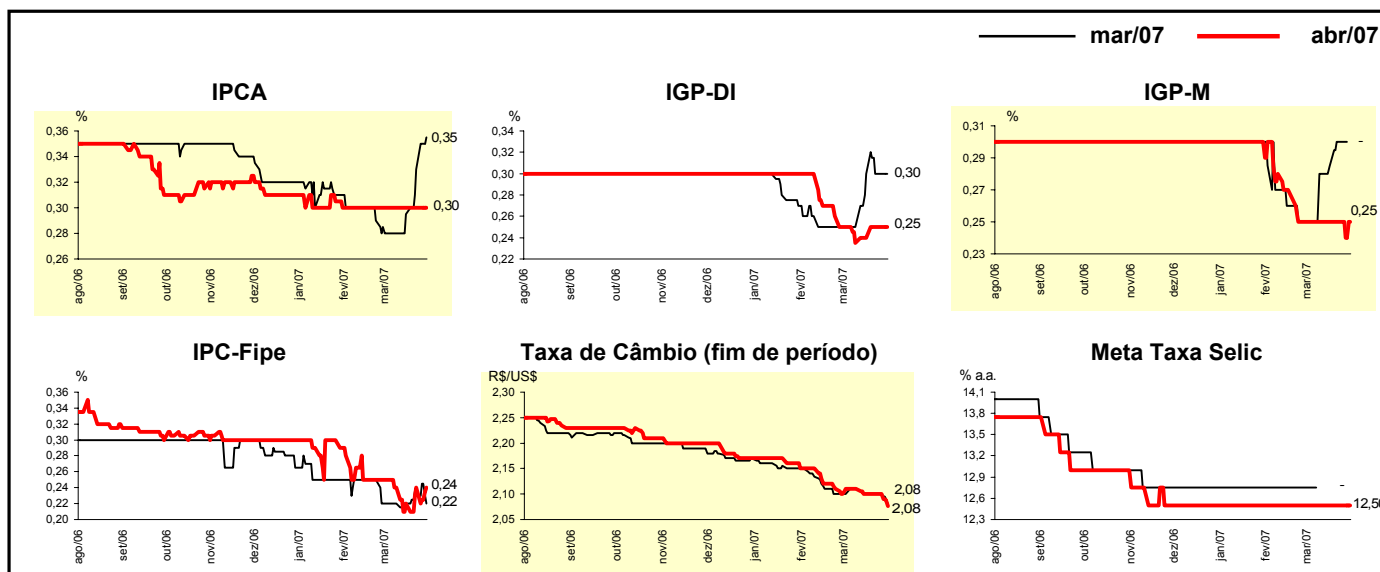

Mediana - Agregado	Expectativas de Mercado							
	2007				2008			
	Há 4 semanas	Há 1 semana	Hoje	Comportamento semanal*	Há 4 semanas	Há 1 semana	Hoje	Comportamento semanal*
IPCA (%)	3,88	3,87	3,86	▼ (1)	4,00	4,00	4,00	= (11)
IGP-DI (%)	4,00	4,07	4,01	▼ (1)	4,00	4,00	4,00	= (6)
IGP-M (%)	4,08	4,09	4,14	▲ (1)	4,04	4,00	4,03	▲ (1)
IPC-Fipe (%)	3,83	3,91	3,80	▼ (1)	3,95	3,95	3,97	▲ (2)
Taxa de câmbio - fim de período (R\$/US\$)	2,14	2,12	2,11	▼ (1)	2,22	2,20	2,20	= (2)
Taxa de câmbio - média do período (R\$/US\$)	2,13	2,12	2,10	▼ (1)	2,19	2,18	2,17	▼ (2)
Meta Taxa Selic - fim de período (% a.a.)	11,50	11,50	11,50	= (8)	10,50	10,50	10,50	= (7)
Meta Taxa Selic - média do período (% a.a.)	12,16	12,16	12,16	= (7)	11,00	10,95	10,95	= (1)
Dívida Líquida do Setor Público (% do PIB)	48,84	48,52	48,40	▼ (2)	47,00	46,50	45,40	▼ (2)
PIB (% de crescimento)	3,50	3,50	3,51	▲ (1)	3,50	3,55	3,60	▲ (2)
Produção Industrial (% de crescimento)	4,00	4,00	4,00	= (16)	4,50	4,50	4,50	= (10)
Conta Corrente (US\$ bilhões)	8,00	8,00	8,00	= (4)	4,70	4,25	4,25	= (1)
Balança Comercial (US\$ bilhões)	39,00	39,60	39,45	▼ (1)	35,50	35,00	36,00	▲ (1)
Invest. Estrangeiro Direto (US\$ bilhões)	17,45	18,00	18,00	= (3)	18,20	18,00	18,00	= (3)
Preços Administrados (%)	3,80	3,70	3,65	▼ (2)	4,00	4,00	4,00	= (20)

\* comportamento dos indicadores desde o último Relatório de Mercado; os valores entre parênteses expressam o número de semanas em que vem ocorrendo o último comportamento (▲ aumento, ▼ diminuição ou = estabilidade)

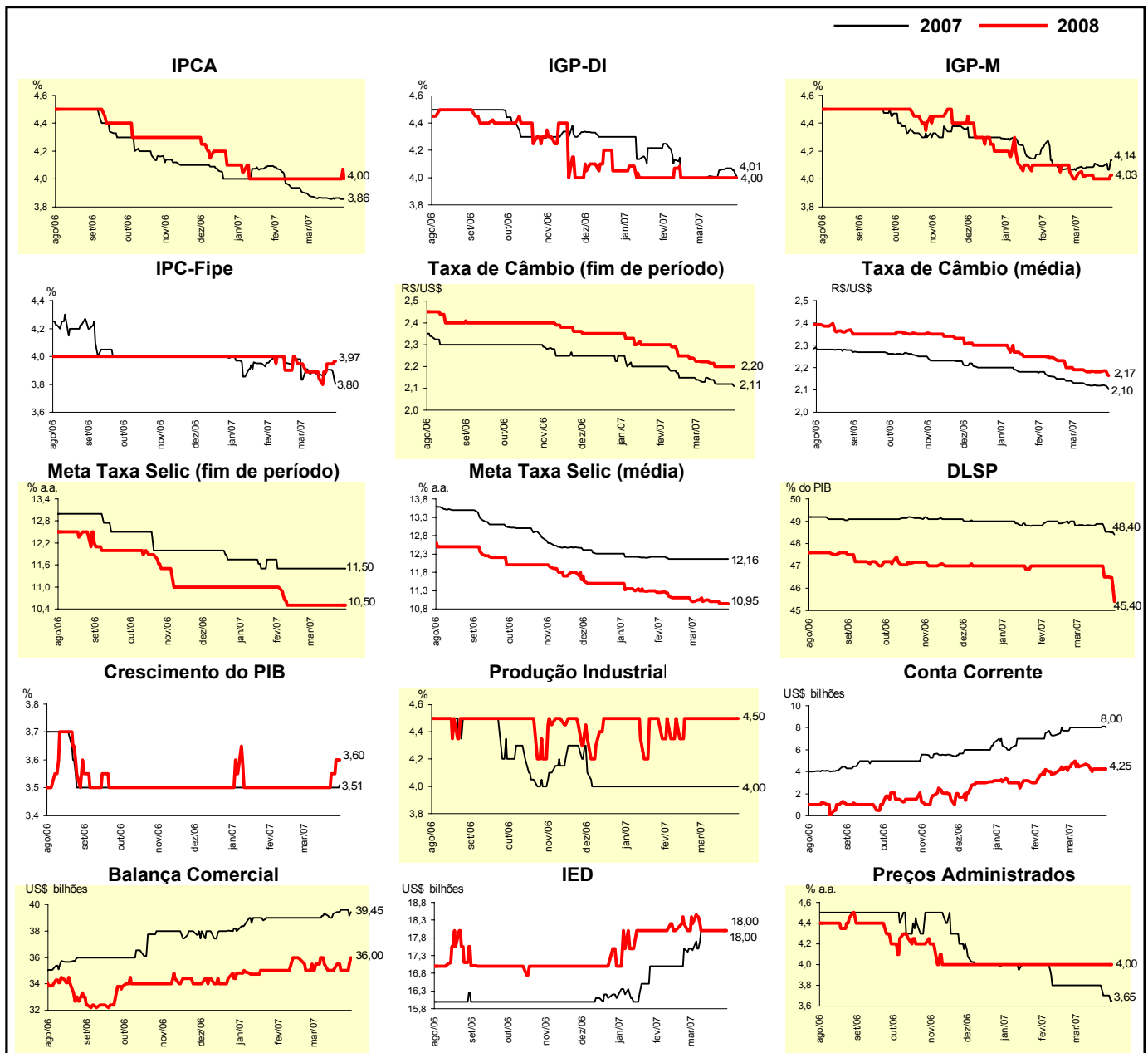

Expectativas de Mercado								
Mediana - Top 5 - Curto Prazo	mar/07				abr/07			
	Há 4 semanas	Há 1 semana	Hoje	Comportamento semanal*	Há 4 semanas	Há 1 semana	Hoje	Comportamento semanal*
IPCA (%)	0,26	0,37	0,37	= (1)	0,29	0,30	0,32	▲ (2)
IGP-DI (%)	0,22	0,32	0,32	= (1)	0,25	0,28	0,28	= (1)
IGP-M (%)	0,28	0,28	-		0,28	0,25	0,25	= (1)
Taxa de câmbio - fim de período (R\$/US\$)	2,10	2,10	2,07	▼ (1)	2,10	2,10	2,05	▼ (1)
Meta Taxa Selic (% a.a.)	12,75	-	-		12,50	12,50	12,50	= (8)

\* comportamento dos indicadores desde o último Relatório de Mercado; os valores entre parênteses expressam o número de semanas em que vem ocorrendo o último comportamento (▲ aumento, ▼ diminuição ou = estabilidade)

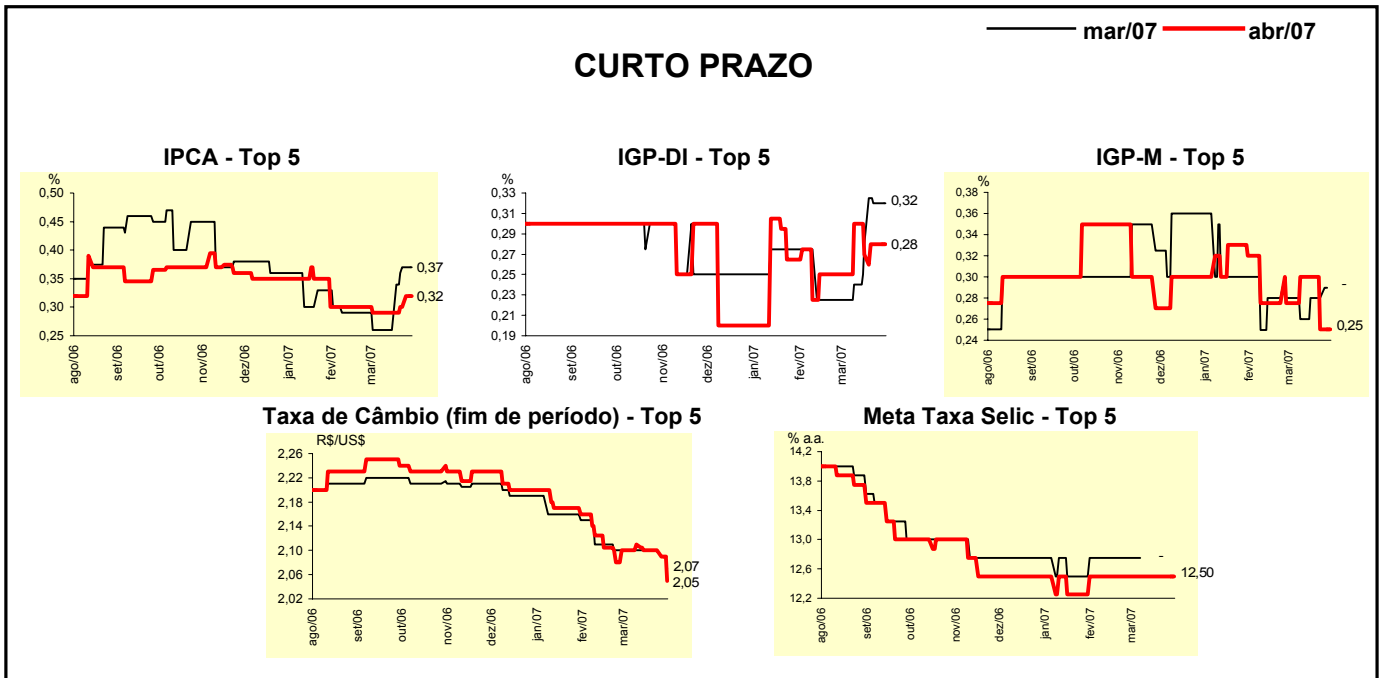

Expectativas de Mercado								
Mediana - Top 5	2007				2008			
	Há 4 semanas	Há 1 semana	Hoje	Comportamento semanal*	Há 4 semanas	Há 1 semana	Hoje	Comportamento semanal*
<b>Curto Prazo</b>								
IPCA (%)	3,85	3,75	3,75	= (1)	4,00	4,00	4,00	= (11)
IGP-DI (%)	3,81	3,89	3,89	= (1)	4,00	4,00	4,00	= (11)
IGP-M (%)	4,07	3,99	4,08	▲ (1)	4,40	4,00	4,00	= (3)
Taxa de câmbio - fim de período (R\$/US\$)	2,11	2,11	2,10	▼ (1)	2,25	2,33	2,33	= (3)
Meta Taxa Selic - fim de período (% a.a.)	11,50	11,50	11,50	= (13)	10,50	10,50	10,50	= (4)
<b>Médio Prazo</b>								
IPCA (%)	3,81	3,80	3,80	= (1)	4,28	4,41	4,41	= (3)
IGP-DI (%)	4,00	4,06	4,04	▼ (1)	3,99	3,98	3,98	= (3)
IGP-M (%)	4,25	4,00	4,08	▲ (1)	4,58	4,00	4,00	= (2)
Taxa de câmbio - fim de período (R\$/US\$)	2,13	2,10	2,10	= (3)	2,23	2,20	2,13	▼ (1)
Meta Taxa Selic - fim de período (% a.a.)	11,25	11,25	11,25	= (16)	10,25	10,50	10,50	= (1)

\* comportamento dos indicadores desde o último Relatório de Mercado; os valores entre parênteses expressam o número de semanas em que vem ocorrendo o último comportamento (▲ aumento, ▼ diminuição ou = estabilidade)

Expectativas de Mercado								
Média - Top 5 - Curto Prazo	mar/07				abr/07			
	Há 4 semanas	Há 1 semana	Hoje	Comportamento semanal*	Há 4 semanas	Há 1 semana	Hoje	Comportamento semanal*
IPCA (%)	0,29	0,36	0,36	= (1)	0,29	0,28	0,30	▲ (1)
IGP-DI (%)	0,22	0,32	0,32	= (1)	0,21	0,27	0,27	= (1)
IGP-M (%)	0,26	0,29	-		0,31	0,25	0,23	▼ (2)
Taxa de câmbio - fim de período (R\$/US\$)	2,10	2,09	2,08	▼ (1)	2,10	2,09	2,06	▼ (1)
Meta Taxa Selic (% a.a.)	12,73	-	-		12,46	12,50	12,50	= (1)

\* comportamento dos indicadores desde o último Relatório de Mercado; os valores entre parênteses expressam o número de semanas em que vem ocorrendo o último comportamento (▲ aumento, ▼ diminuição ou = estabilidade)

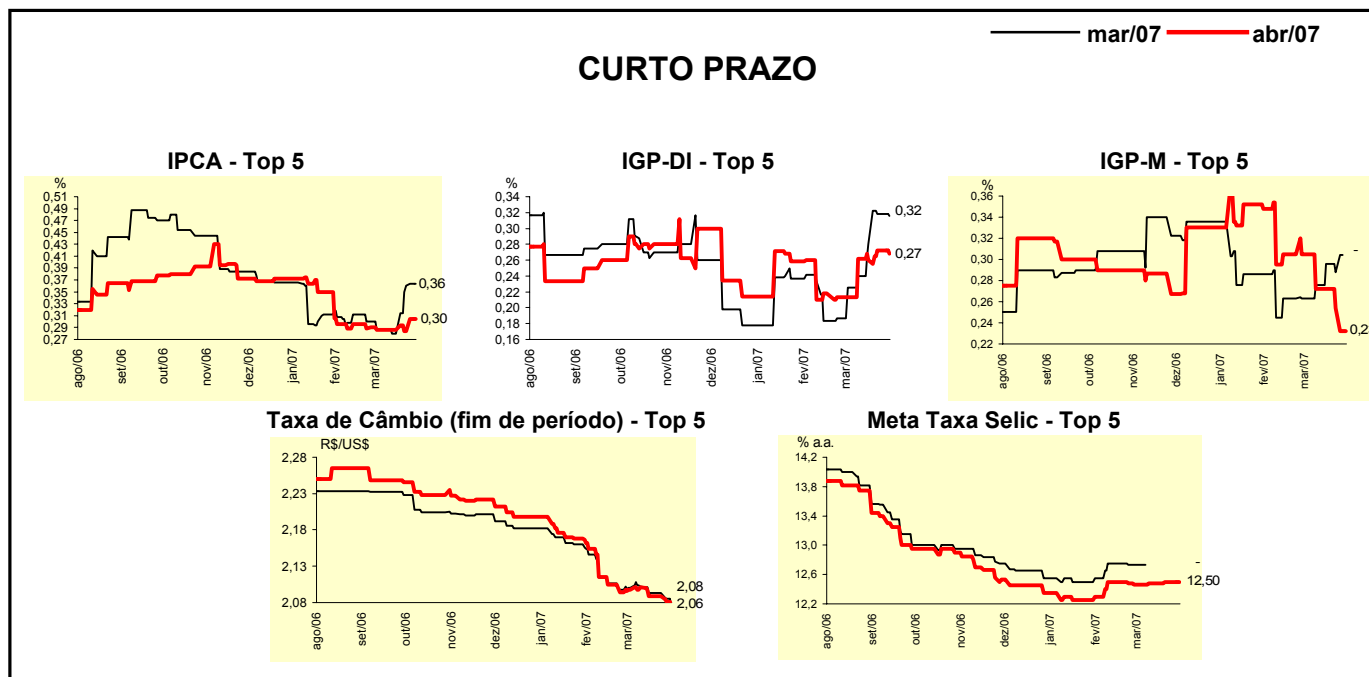

Expectativas de Mercado								
Média - Top 5	2007				2008			
	Há 4 semanas	Há 1 semana	Hoje	Comportamento semanal*	Há 4 semanas	Há 1 semana	Hoje	Comportamento semanal*
<b>Curto Prazo</b>								
IPCA (%)	3,82	3,79	3,77	▼ (3)	4,10	4,11	4,11	= (2)
IGP-DI (%)	3,83	3,98	3,97	▼ (1)	3,95	3,98	3,98	= (2)
IGP-M (%)	4,07	4,00	4,03	▲ (1)	4,36	4,10	4,10	= (3)
Taxa de câmbio - fim de período (R\$/US\$)	2,12	2,13	2,11	▼ (1)	2,33	2,39	2,38	▼ (1)
Meta Taxa Selic - fim de período (% a.a.)	11,45	11,41	11,41	= (1)	10,63	10,58	10,58	= (2)
<b>Médio Prazo</b>								
IPCA (%)	3,72	3,86	3,84	▼ (1)	4,26	4,28	4,28	= (3)
IGP-DI (%)	4,03	3,96	3,97	▲ (3)	4,37	4,28	4,28	= (3)
IGP-M (%)	4,19	4,01	4,07	▲ (1)	4,96	4,00	4,00	= (2)
Taxa de câmbio - fim de período (R\$/US\$)	2,13	2,11	2,09	▼ (1)	2,21	2,19	2,16	▼ (1)
Meta Taxa Selic - fim de período (% a.a.)	11,20	11,25	11,25	= (3)	10,25	10,40	10,40	= (1)

\* comportamento dos indicadores desde o último Relatório de Mercado; os valores entre parênteses expressam o número de semanas em que vem ocorrendo o último comportamento (▲ aumento, ▼ diminuição ou = estabilidade)