

Expectativas de Mercado				
Inflação nos próximos 12 meses - Suavizada				
Mediana - Agregado	Há 4 semanas	Há 1 semana	Hoje	Comportamento semanal*
IPCA (%)	3,82	3,79	3,73	▼ (1)
IGP-DI (%)	3,94	4,06	4,05	▼ (1)
IGP-M (%)	4,04	3,98	4,02	▲ (1)
IPC-Fipe (%)	3,59	3,65	3,64	▼ (1)

\* comportamento dos indicadores desde o último Relatório de Mercado; os valores entre parênteses expressam o número de semanas em que vem ocorrendo o último comportamento  
(▲ aumento, ▼ diminuição ou = estabilidade)

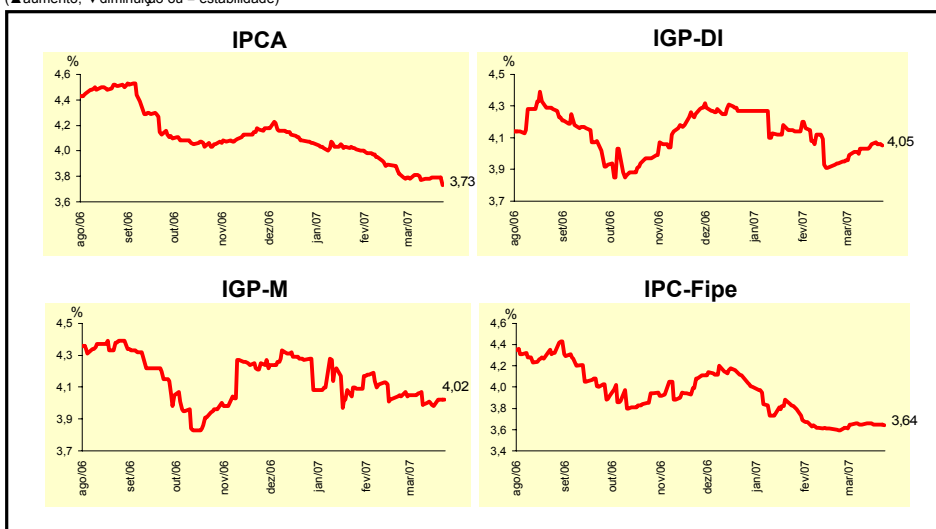

Mediana - Agregado	Expectativas de Mercado							
	mar/07				abr/07			
	Há 4 semanas	Há 1 semana	Hoje	Comportamento semanal*	Há 4 semanas	Há 1 semana	Hoje	Comportamento semanal*
IPCA (%)	0,29	0,29	0,33	▲ (2)	0,30	0,30	0,30	= (7)
IGP-DI (%)	0,25	0,30	0,30	= (1)	0,26	0,24	0,25	▲ (2)
IGP-M (%)	0,25	0,28	0,30	▲ (1)	0,25	0,25	0,25	= (4)
IPC-Fipe (%)	0,25	0,22	0,23	▲ (1)	0,25	0,22	0,24	▲ (1)
Taxa de câmbio - fim de período (R\$/US\$)	2,10	2,10	2,10	= (1)	2,11	2,10	2,10	= (1)
Meta Taxa Selic (% a.a.)	12,75	-	-		12,50	12,50	12,50	= (18)

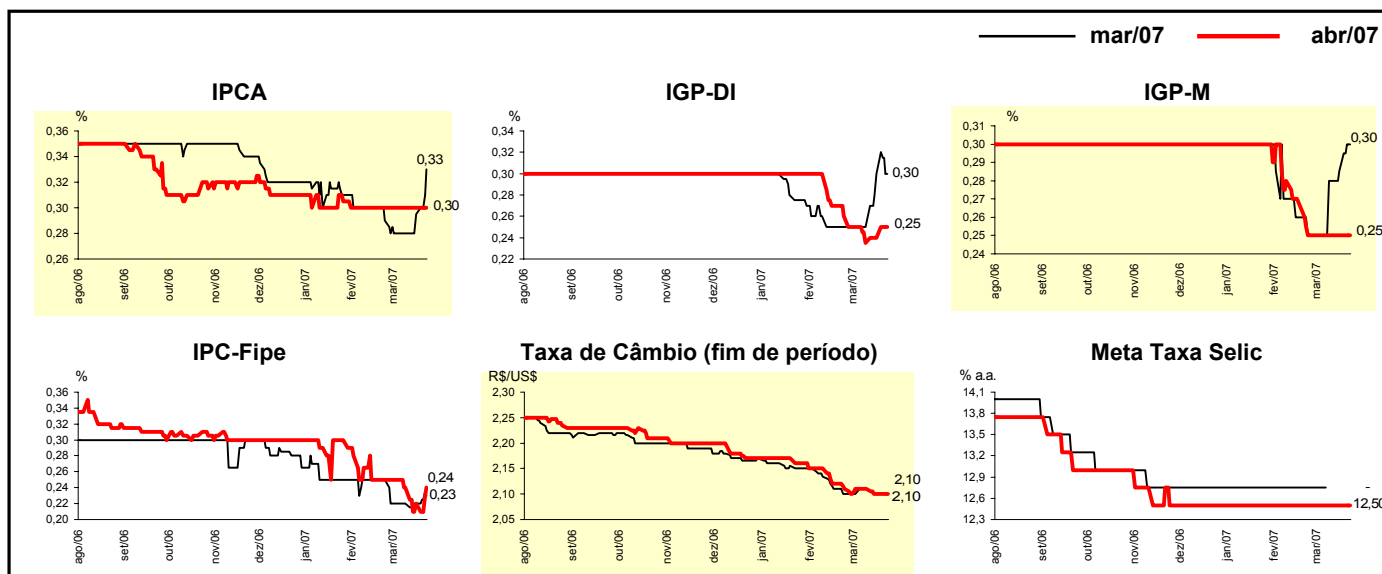

Mediana - Agregado	Expectativas de Mercado							
	2007				2008			
	Há 4 semanas	Há 1 semana	Hoje	Comportamento semanal*	Há 4 semanas	Há 1 semana	Hoje	Comportamento semanal*
IPCA (%)	3,91	3,87	3,87	= (2)	4,00	4,00	4,00	= (10)
IGP-DI (%)	4,00	4,05	4,07	▲ (3)	4,00	4,00	4,00	= (5)
IGP-M (%)	4,07	4,11	4,09	▼ (1)	4,05	4,00	4,00	= (1)
IPC-Fipe (%)	3,98	3,87	3,91	▲ (1)	4,00	3,85	3,95	▲ (1)
Taxa de câmbio - fim de período (R\$/US\$)	2,15	2,12	2,12	= (1)	2,24	2,20	2,20	= (1)
Taxa de câmbio - média do período (R\$/US\$)	2,14	2,12	2,12	= (1)	2,20	2,19	2,18	▼ (1)
Meta Taxa Selic - fim de período (% a.a.)	11,50	11,50	11,50	= (7)	10,50	10,50	10,50	= (6)
Meta Taxa Selic - média do período (% a.a.)	12,16	12,16	12,16	= (6)	11,10	11,00	10,95	▼ (1)
Dívida Líquida do Setor Público (% do PIB)	49,00	48,88	48,52	▼ (1)	47,00	47,00	46,50	▼ (1)
PIB (% de crescimento)	3,50	3,50	3,50	= (30)	3,50	3,50	3,55	▲ (1)
Produção Industrial (% de crescimento)	4,00	4,00	4,00	= (15)	4,50	4,50	4,50	= (9)
Conta Corrente (US\$ bilhões)	7,75	8,00	8,00	= (3)	4,20	4,60	4,25	▼ (1)
Balança Comercial (US\$ bilhões)	39,00	39,30	39,60	▲ (1)	35,00	35,00	35,00	= (1)
Invest. Estrangeiro Direto (US\$ bilhões)	17,50	18,00	18,00	= (2)	18,20	18,00	18,00	= (2)
Preços Administrados (%)	3,80	3,80	3,70	▼ (1)	4,00	4,00	4,00	= (19)

\* comportamento dos indicadores desde o último Relatório de Mercado; os valores entre parênteses expressam o número de semanas em que vem ocorrendo o último comportamento (▲ aumento, ▼ diminuição ou = estabilidade)

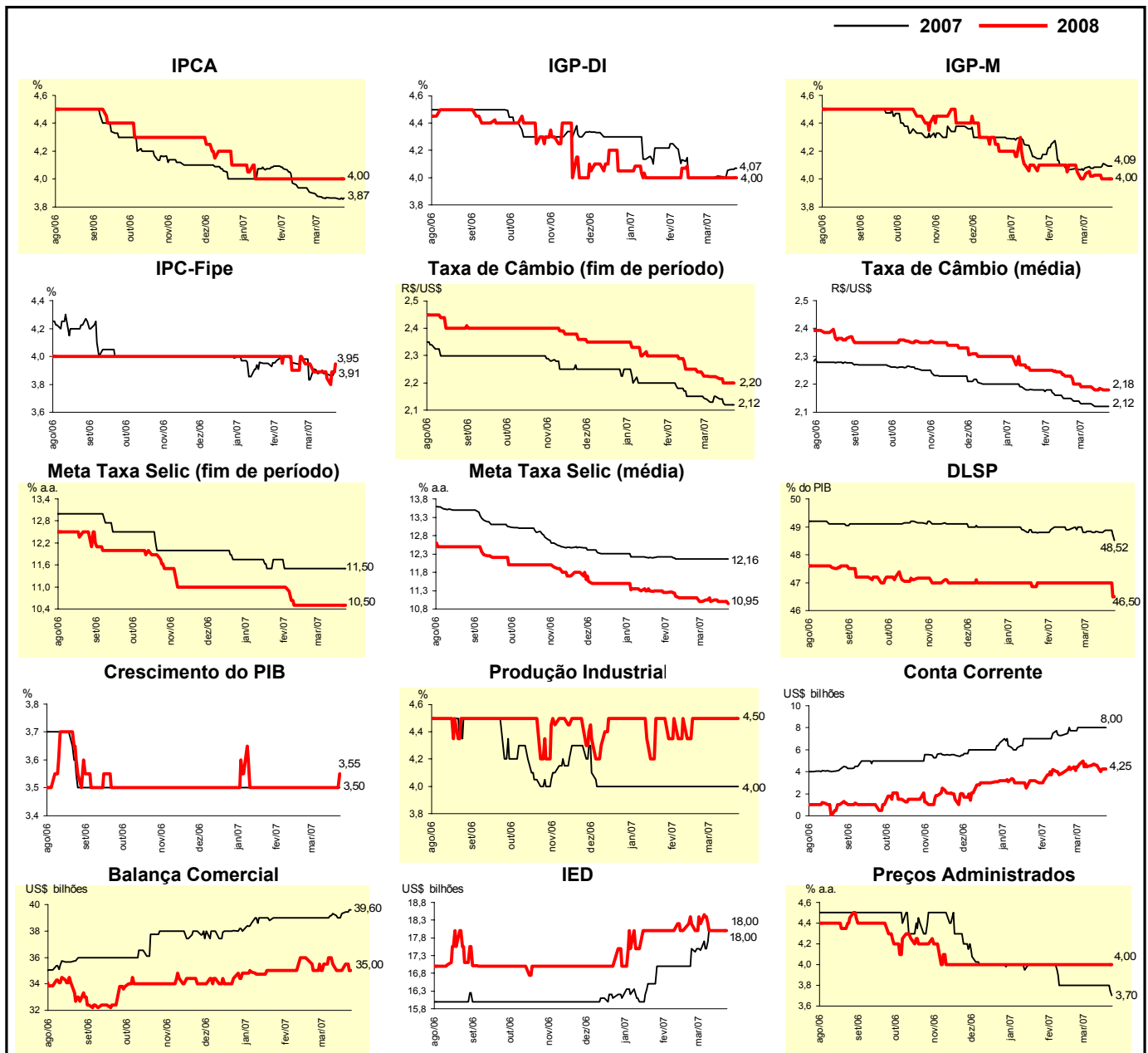

Expectativas de Mercado								
Mediana - Top 5 - Curto Prazo	mar/07				abr/07			
	Há 4 semanas	Há 1 semana	Hoje	Comportamento semanal*	Há 4 semanas	Há 1 semana	Hoje	Comportamento semanal*
IPCA (%)	0,29	0,26	0,37	▲ (1)	0,30	0,29	0,30	▲ (1)
IGP-DI (%)	0,22	0,28	0,32	▲ (3)	0,25	0,27	0,28	▲ (1)
IGP-M (%)	0,28	0,28	0,28	= (1)	0,28	0,30	0,25	▼ (1)
Taxa de câmbio - fim de período (R\$/US\$)	2,10	2,10	2,10	= (4)	2,08	2,10	2,10	= (1)
Meta Taxa Selic (% a.a.)	12,75	-	-		12,50	12,50	12,50	= (7)

\* comportamento dos indicadores desde o último Relatório de Mercado; os valores entre parênteses expressam o número de semanas em que vem ocorrendo o último comportamento (▲ aumento, ▼ diminuição ou = estabilidade)

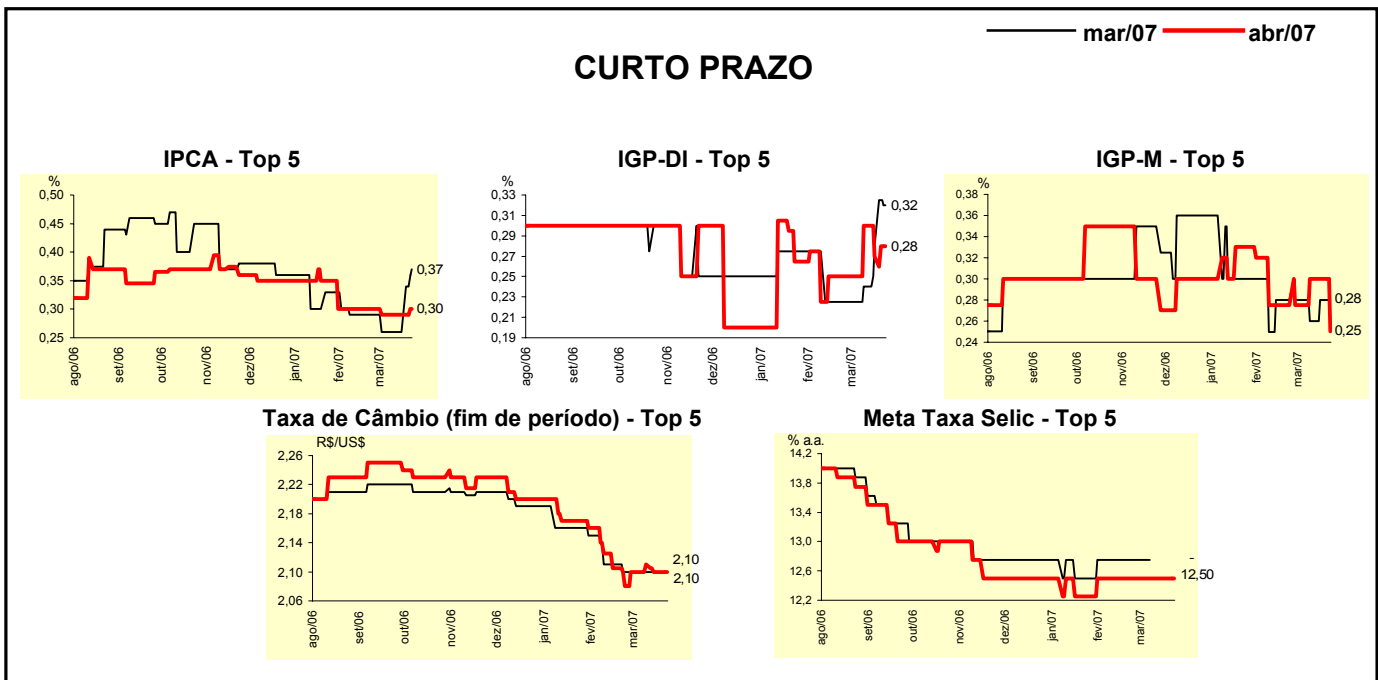

Expectativas de Mercado								
Mediana - Top 5	2007				2008			
	Há 4 semanas	Há 1 semana	Hoje	Comportamento semanal*	Há 4 semanas	Há 1 semana	Hoje	Comportamento semanal*
<b>Curto Prazo</b>								
IPCA (%)	3,85	3,77	3,75	▼ (2)	4,00	4,00	4,00	= (10)
IGP-DI (%)	3,72	3,79	3,89	▲ (1)	4,00	4,00	4,00	= (10)
IGP-M (%)	4,00	4,01	3,99	▼ (1)	4,40	4,00	4,00	= (2)
Taxa de câmbio - fim de período (R\$/US\$)	2,10	2,11	2,11	= (1)	2,25	2,33	2,33	= (2)
Meta Taxa Selic - fim de período (% a.a.)	11,50	11,50	11,50	= (12)	10,75	10,50	10,50	= (3)
<b>Médio Prazo</b>								
IPCA (%)	3,89	3,79	3,80	▲ (1)	4,28	4,41	4,41	= (2)
IGP-DI (%)	4,00	3,82	4,06	▲ (2)	3,99	3,98	3,98	= (2)
IGP-M (%)	4,29	4,00	4,00	= (2)	4,58	4,00	4,00	= (1)
Taxa de câmbio - fim de período (R\$/US\$)	2,13	2,10	2,10	= (2)	2,23	2,20	2,20	= (1)
Meta Taxa Selic - fim de período (% a.a.)	11,25	11,25	11,25	= (15)	10,50	10,25	10,50	▲ (1)

\* comportamento dos indicadores desde o último Relatório de Mercado; os valores entre parênteses expressam o número de semanas em que vem ocorrendo o último comportamento (▲ aumento, ▼ diminuição ou = estabilidade)

Expectativas de Mercado								
Média - Top 5 - Curto Prazo	mar/07				abr/07			
	Há 4 semanas	Há 1 semana	Hoje	Comportamento semanal*	Há 4 semanas	Há 1 semana	Hoje	Comportamento semanal*
IPCA (%)	0,30	0,28	0,36	▲ (1)	0,29	0,29	0,28	▼ (1)
IGP-DI (%)	0,19	0,28	0,32	▲ (5)	0,21	0,26	0,27	▲ (1)
IGP-M (%)	0,26	0,30	0,29	▼ (1)	0,31	0,27	0,25	▼ (1)
Taxa de câmbio - fim de período (R\$/US\$)	2,10	2,09	2,09	= (1)	2,09	2,09	2,09	= (1)
Meta Taxa Selic (% a.a.)	12,73	-	-		12,48	12,48	12,50	▲ (1)

\* comportamento dos indicadores desde o último Relatório de Mercado; os valores entre parênteses expressam o número de semanas em que vem ocorrendo o último comportamento (▲ aumento, ▼ diminuição ou = estabilidade)

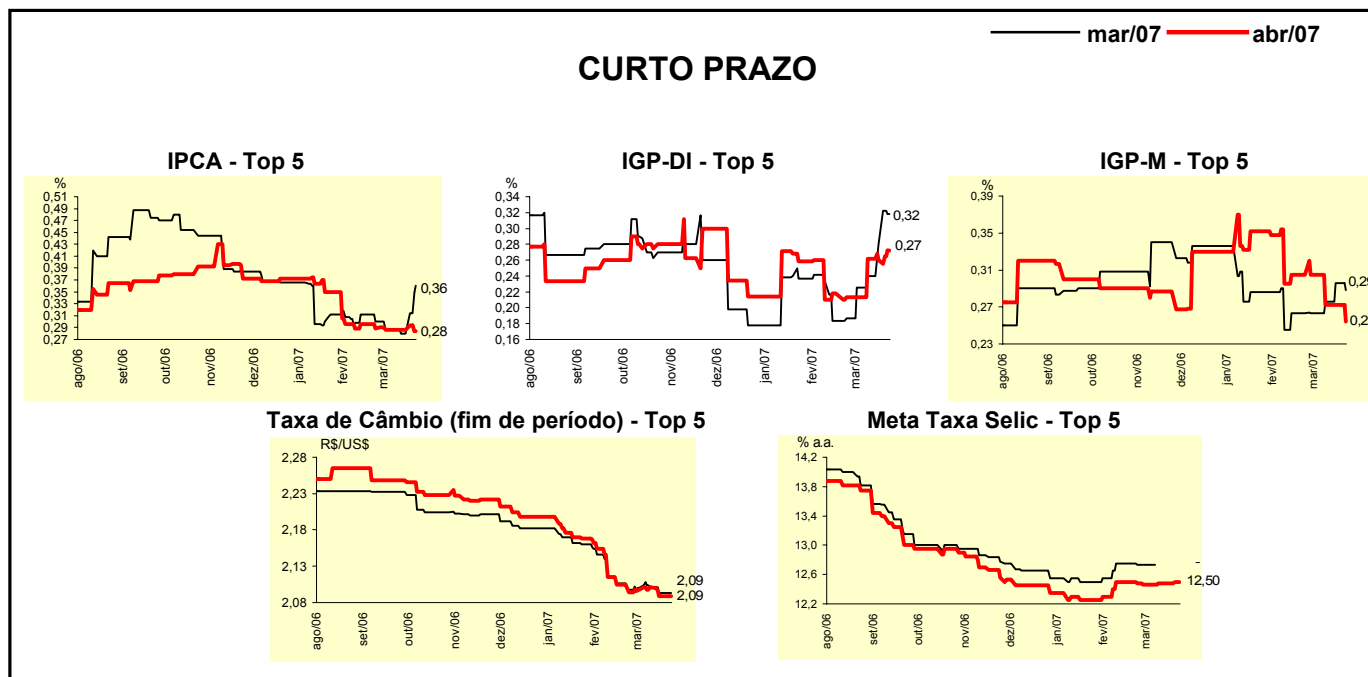

Expectativas de Mercado								
Média - Top 5	2007				2008			
	Há 4 semanas	Há 1 semana	Hoje	Comportamento semanal*	Há 4 semanas	Há 1 semana	Hoje	Comportamento semanal*
<b>Curto Prazo</b>								
IPCA (%)	3,85	3,80	3,79	▼ (2)	4,10	4,11	4,11	= (1)
IGP-DI (%)	3,76	3,90	3,98	▲ (1)	3,95	3,98	3,98	= (1)
IGP-M (%)	4,02	4,02	4,00	▼ (1)	4,36	4,10	4,10	= (2)
Taxa de câmbio - fim de período (R\$/US\$)	2,12	2,13	2,13	= (1)	2,32	2,39	2,39	= (2)
Meta Taxa Selic - fim de período (% a.a.)	11,45	11,43	11,41	▼ (2)	10,81	10,58	10,58	= (1)
<b>Médio Prazo</b>								
IPCA (%)	3,83	3,83	3,86	▲ (1)	4,26	4,28	4,28	= (2)
IGP-DI (%)	3,95	3,94	3,96	▲ (2)	4,37	4,28	4,28	= (2)
IGP-M (%)	4,20	4,01	4,01	= (1)	4,96	4,00	4,00	= (1)
Taxa de câmbio - fim de período (R\$/US\$)	2,13	2,11	2,11	= (2)	2,21	2,19	2,19	= (2)
Meta Taxa Selic - fim de período (% a.a.)	11,25	11,25	11,25	= (2)	10,44	10,38	10,40	▲ (1)

\* comportamento dos indicadores desde o último Relatório de Mercado; os valores entre parênteses expressam o número de semanas em que vem ocorrendo o último comportamento (▲ aumento, ▼ diminuição ou = estabilidade)