

Expectativas de Mercado				
Inflação nos próximos 12 meses - Suavizada				
Mediana - Agregado	Há 4 semanas	Há 1 semana	Hoje	Comportamento semanal*
IPCA (%)	3,89	3,77	3,79	▲ (1)
IGP-DI (%)	3,91	4,03	4,06	▲ (4)
IGP-M (%)	4,02	3,99	3,98	▼ (2)
IPC-Fipe (%)	3,61	3,65	3,65	= (2)

* comportamento dos indicadores desde o último Relatório de Mercado; os valores entre parênteses expressam o número de semanas em que vem ocorrendo o último comportamento
(▲ aumento, ▼ diminuição ou = estabilidade)

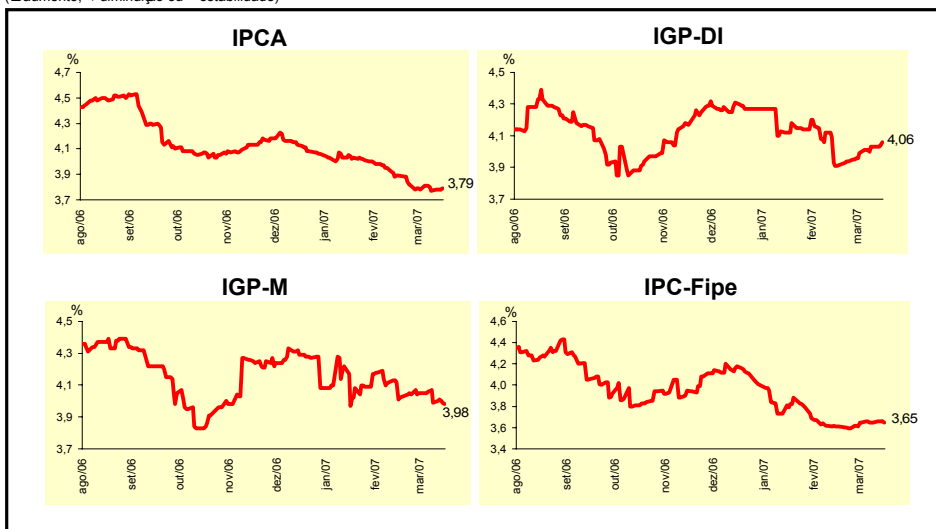

Mediana - Agregado	Expectativas de Mercado							
	mar/07				abr/07			
	Há 4 semanas	Há 1 semana	Hoje	Comportamento semanal*	Há 4 semanas	Há 1 semana	Hoje	Comportamento semanal*
IPCA (%)	0,30	0,28	0,29	▲ (1)	0,30	0,30	0,30	= (6)
IGP-DI (%)	0,25	0,25	0,30	▲ (1)	0,27	0,23	0,24	▲ (1)
IGP-M (%)	0,26	0,28	0,28	= (1)	0,27	0,25	0,25	= (3)
IPC-Fipe (%)	0,25	0,22	0,22	= (2)	0,25	0,24	0,22	▼ (2)
Taxa de câmbio - fim de período (R\$/US\$)	2,11	2,11	2,10	▼ (1)	2,12	2,11	2,10	▼ (1)
Meta Taxa Selic (% a.a.)	12,75	-	-		12,50	12,50	12,50	= (17)

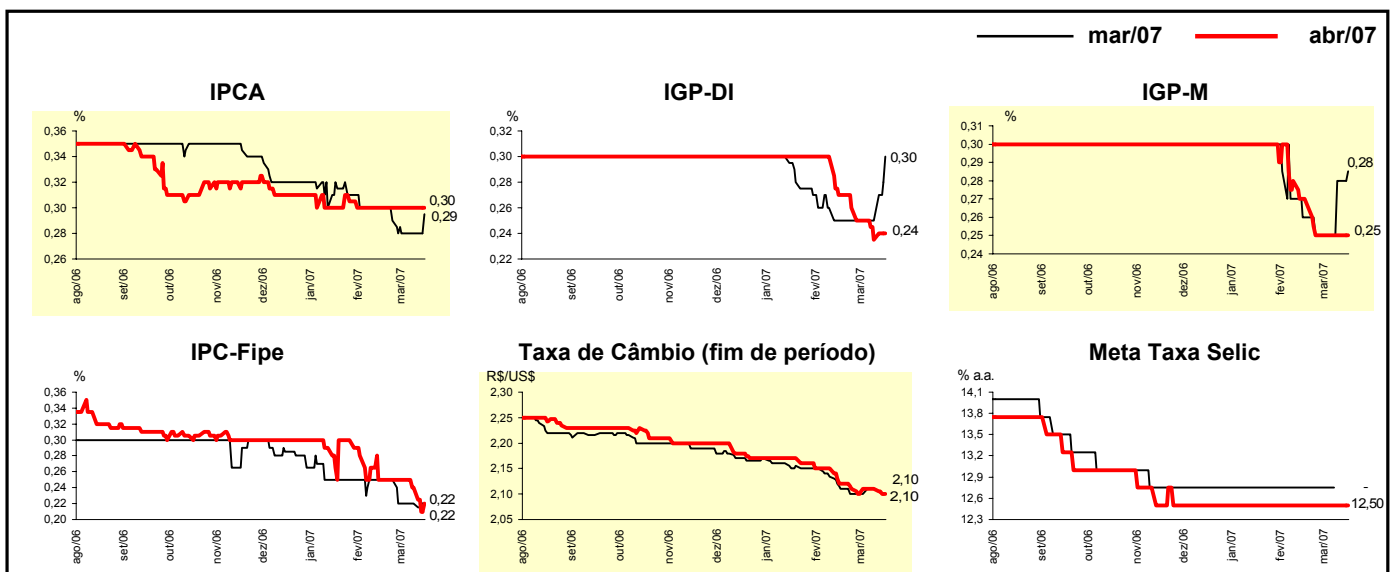

Mediana - Agregado	Expectativas de Mercado							
	2007				2008			
	Há 4 semanas	Há 1 semana	Hoje	Comportamento semanal*	Há 4 semanas	Há 1 semana	Hoje	Comportamento semanal*
IPCA (%)	3,94	3,87	3,87	= (1)	4,00	4,00	4,00	= (9)
IGP-DI (%)	4,00	4,01	4,05	▲ (2)	4,00	4,00	4,00	= (4)
IGP-M (%)	4,07	4,08	4,11	▲ (1)	4,10	4,03	4,00	▼ (4)
IPC-Fipe (%)	3,95	3,88	3,87	▼ (1)	3,90	3,89	3,85	▼ (3)
Taxa de câmbio - fim de período (R\$/US\$)	2,15	2,15	2,12	▼ (1)	2,25	2,22	2,20	▼ (1)
Taxa de câmbio - média do período (R\$/US\$)	2,15	2,13	2,12	▼ (1)	2,23	2,19	2,19	= (2)
Meta Taxa Selic - fim de período (% a.a.)	11,50	11,50	11,50	= (6)	10,50	10,50	10,50	= (5)
Meta Taxa Selic - média do período (% a.a.)	12,16	12,16	12,16	= (5)	11,10	11,00	11,00	= (2)
Dívida Líquida do Setor Público (% do PIB)	48,90	48,84	48,88	▲ (1)	47,00	47,00	47,00	= (7)
PIB (% de crescimento)	3,50	3,50	3,50	= (29)	3,50	3,50	3,50	= (9)
Produção Industrial (% de crescimento)	4,00	4,00	4,00	= (14)	4,50	4,50	4,50	= (8)
Conta Corrente (US\$ bilhões)	7,28	8,00	8,00	= (2)	3,80	4,50	4,60	▲ (1)
Balança Comercial (US\$ bilhões)	39,00	39,30	39,30	= (1)	36,00	35,50	35,00	▼ (1)
Invest. Estrangeiro Direto (US\$ bilhões)	17,00	18,00	18,00	= (1)	18,00	18,00	18,00	= (1)
Preços Administrados (%)	3,80	3,80	3,80	= (5)	4,00	4,00	4,00	= (18)

* comportamento dos indicadores desde o último Relatório de Mercado; os valores entre parênteses expressam o número de semanas em que vem ocorrendo o último comportamento (▲ aumento, ▼ diminuição ou = estabilidade)

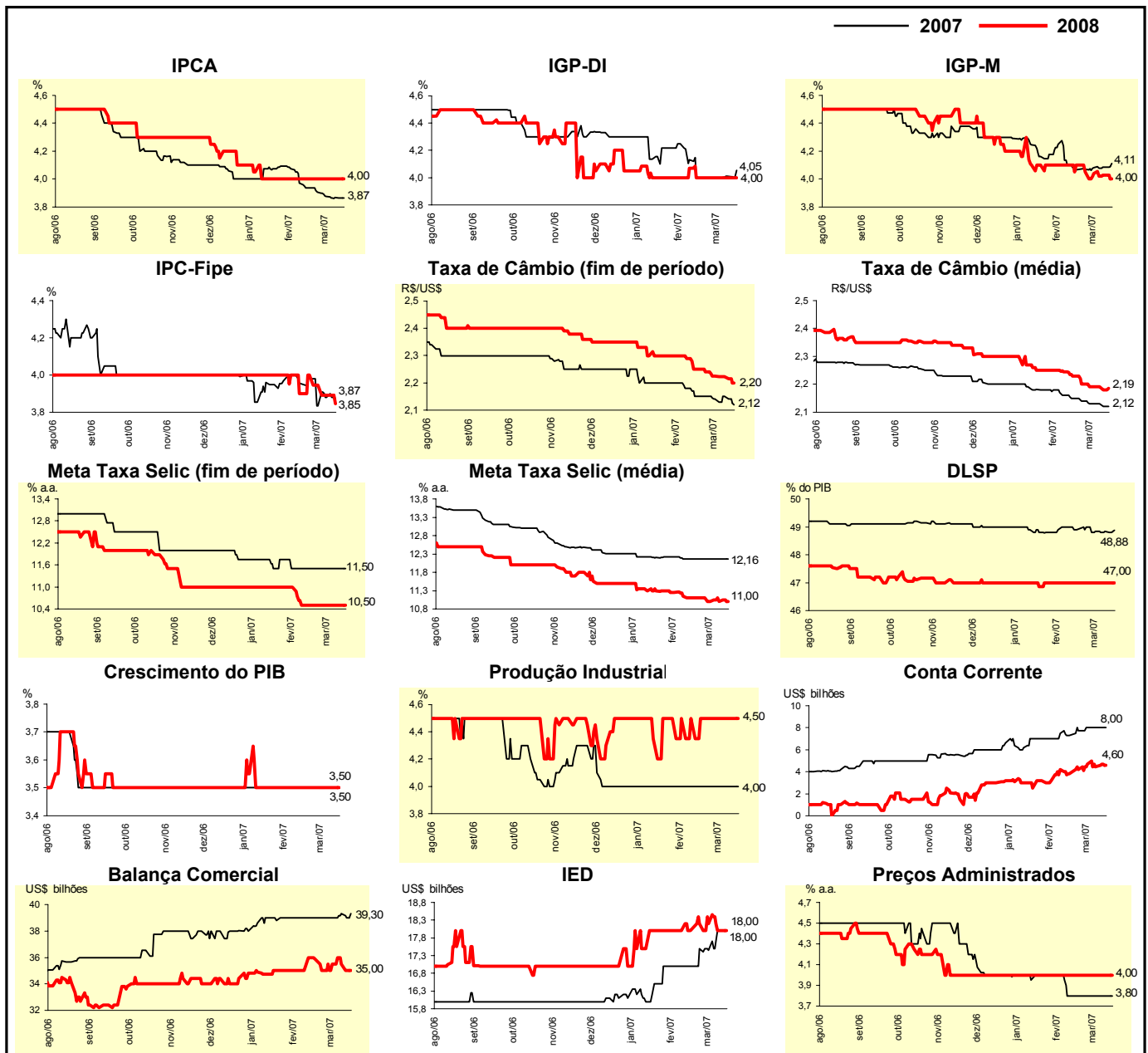

Expectativas de Mercado								
Mediana - Top 5 - Curto Prazo	mar/07				abr/07			
	Há 4 semanas	Há 1 semana	Hoje	Comportamento semanal*	Há 4 semanas	Há 1 semana	Hoje	Comportamento semanal*
IPCA (%)	0,29	0,26	0,26	= (2)	0,30	0,29	0,29	= (2)
IGP-DI (%)	0,22	0,24	0,28	▲ (2)	0,25	0,30	0,27	▼ (1)
IGP-M (%)	0,28	0,26	0,28	▲ (1)	0,28	0,30	0,30	= (1)
Taxa de câmbio - fim de período (R\$/US\$)	2,11	2,10	2,10	= (3)	2,11	2,11	2,10	▼ (1)
Meta Taxa Selic (% a.a.)	12,75	-	-		12,50	12,50	12,50	= (6)

* comportamento dos indicadores desde o último Relatório de Mercado; os valores entre parênteses expressam o número de semanas em que vem ocorrendo o último comportamento (▲ aumento, ▼ diminuição ou = estabilidade)

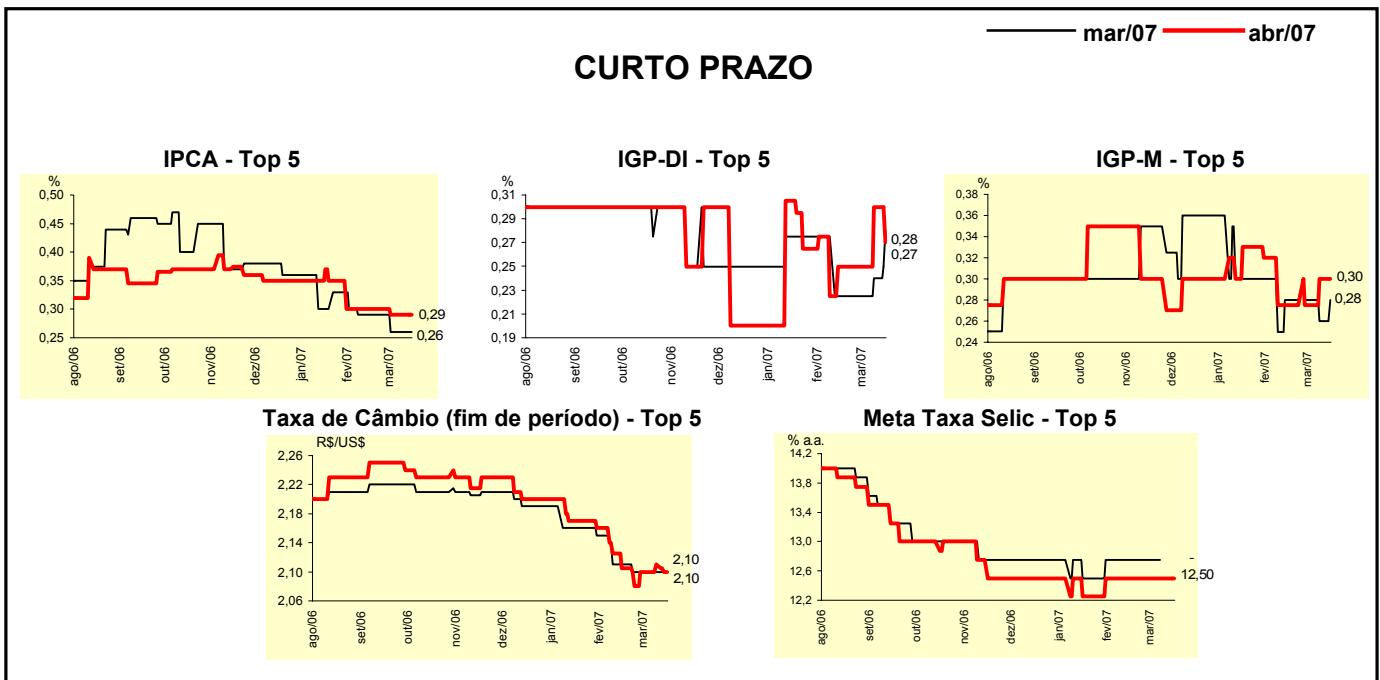

Expectativas de Mercado								
Mediana - Top 5	2007				2008			
	Há 4 semanas	Há 1 semana	Hoje	Comportamento semanal*	Há 4 semanas	Há 1 semana	Hoje	Comportamento semanal*
Curto Prazo								
IPCA (%)	3,87	3,87	3,77	▼ (1)	4,00	4,00	4,00	= (9)
IGP-DI (%)	3,75	3,95	3,79	▼ (1)	4,00	4,00	4,00	= (9)
IGP-M (%)	4,00	3,99	4,01	▲ (1)	4,40	4,00	4,00	= (1)
Taxa de câmbio - fim de período (R\$/US\$)	2,13	2,13	2,11	▼ (1)	2,25	2,33	2,33	= (1)
Meta Taxa Selic - fim de período (% a.a.)	11,50	11,50	11,50	= (11)	10,75	10,50	10,50	= (2)
Médio Prazo								
IPCA (%)	3,89	3,82	3,79	▼ (1)	4,28	4,41	4,41	= (1)
IGP-DI (%)	4,00	3,76	3,82	▲ (1)	3,99	3,98	3,98	= (1)
IGP-M (%)	4,29	4,00	4,00	= (1)	4,58	4,25	4,00	▼ (2)
Taxa de câmbio - fim de período (R\$/US\$)	2,13	2,10	2,10	= (1)	2,23	2,21	2,20	▼ (2)
Meta Taxa Selic - fim de período (% a.a.)	11,25	11,25	11,25	= (14)	10,50	10,25	10,25	= (2)

* comportamento dos indicadores desde o último Relatório de Mercado; os valores entre parênteses expressam o número de semanas em que vem ocorrendo o último comportamento (▲ aumento, ▼ diminuição ou = estabilidade)

Expectativas de Mercado								
Média - Top 5 - Curto Prazo	mar/07				abr/07			
	Há 4 semanas	Há 1 semana	Hoje	Comportamento semanal*	Há 4 semanas	Há 1 semana	Hoje	Comportamento semanal*
IPCA (%)	0,31	0,29	0,28	▼ (1)	0,30	0,29	0,29	= (3)
IGP-DI (%)	0,18	0,24	0,28	▲ (4)	0,22	0,26	0,26	= (1)
IGP-M (%)	0,26	0,28	0,30	▲ (2)	0,31	0,27	0,27	= (1)
Taxa de câmbio - fim de período (R\$/US\$)	2,11	2,10	2,09	▼ (1)	2,11	2,10	2,09	▼ (1)
Meta Taxa Selic (% a.a.)	12,75	-	-		12,50	12,48	12,48	= (1)

* comportamento dos indicadores desde o último Relatório de Mercado; os valores entre parênteses expressam o número de semanas em que vem ocorrendo o último comportamento (▲ aumento, ▼ diminuição ou = estabilidade)

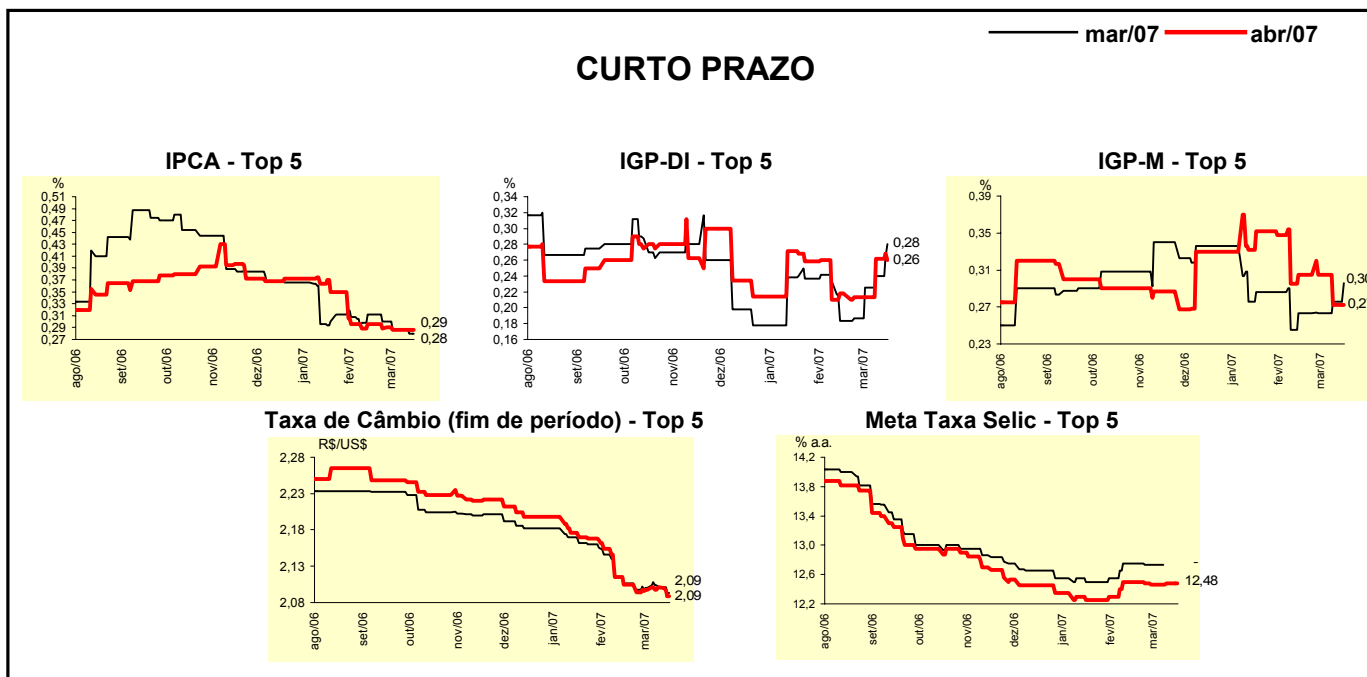

Expectativas de Mercado								
Média - Top 5	2007				2008			
	Há 4 semanas	Há 1 semana	Hoje	Comportamento semanal*	Há 4 semanas	Há 1 semana	Hoje	Comportamento semanal*
Curto Prazo								
IPCA (%)	3,93	3,82	3,80	▼ (1)	4,18	4,10	4,11	▲ (1)
IGP-DI (%)	3,78	3,91	3,90	▼ (1)	4,06	3,93	3,98	▲ (1)
IGP-M (%)	4,02	4,00	4,02	▲ (1)	4,36	4,10	4,10	= (1)
Taxa de câmbio - fim de período (R\$/US\$)	2,14	2,14	2,13	▼ (1)	2,34	2,39	2,39	= (1)
Meta Taxa Selic - fim de período (% a.a.)	11,54	11,46	11,43	▼ (1)	10,90	10,62	10,58	▼ (4)
Médio Prazo								
IPCA (%)	3,83	3,88	3,83	▼ (1)	4,26	4,28	4,28	= (1)
IGP-DI (%)	3,95	3,89	3,94	▲ (1)	4,37	4,28	4,28	= (1)
IGP-M (%)	4,20	4,03	4,01	▼ (3)	4,96	4,13	4,00	▼ (2)
Taxa de câmbio - fim de período (R\$/US\$)	2,13	2,11	2,11	= (1)	2,21	2,19	2,19	= (1)
Meta Taxa Selic - fim de período (% a.a.)	11,30	11,25	11,25	= (1)	10,56	10,38	10,38	= (1)

* comportamento dos indicadores desde o último Relatório de Mercado; os valores entre parênteses expressam o número de semanas em que vem ocorrendo o último comportamento (▲ aumento, ▼ diminuição ou = estabilidade)