

Expectativas de Mercado				
Inflação nos próximos 12 meses - Suavizada				
Mediana - Agregado	Há 4 semanas	Há 1 semana	Hoje	Comportamento semanal*
IPCA (%)	3,95	3,78	3,77	▼ (7)
IGP-DI (%)	4,12	3,99	4,03	▲ (3)
IGP-M (%)	4,12	4,05	3,99	▼ (1)
IPC-Fipe (%)	3,62	3,65	3,65	= (1)

* comportamento dos indicadores desde o último Relatório de Mercado; os valores entre parênteses expressam o número de semanas em que vem ocorrendo o último comportamento (▲ aumento, ▼ diminuição ou = estabilidade)

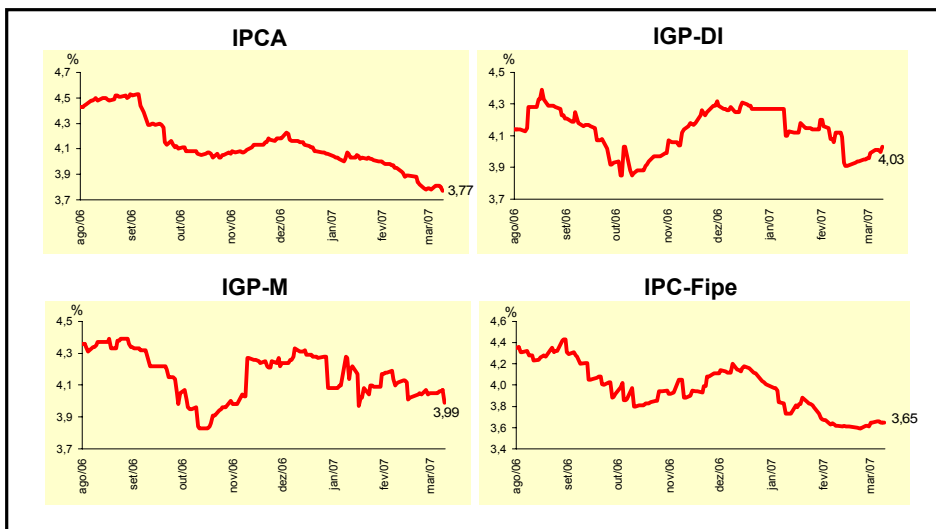

Mediana - Agregado	Expectativas de Mercado							
	mar/07				abr/07			
	Há 4 semanas	Há 1 semana	Hoje	Comportamento semanal*	Há 4 semanas	Há 1 semana	Hoje	Comportamento semanal*
IPCA (%)	0,30	0,28	0,28	= (1)	0,30	0,30	0,30	= (5)
IGP-DI (%)	0,26	0,25	0,25	= (3)	0,30	0,25	0,23	▼ (4)
IGP-M (%)	0,27	0,25	0,28	▲ (1)	0,28	0,25	0,25	= (2)
IPC-Fipe (%)	0,25	0,22	0,22	= (1)	0,26	0,25	0,24	▼ (1)
Taxa de câmbio - fim de período (R\$/US\$)	2,13	2,10	2,11	▲ (1)	2,15	2,11	2,11	= (2)
Meta Taxa Selic (% a.a.)	12,75	12,75	-		12,50	12,50	12,50	= (16)

* comportamento dos indicadores desde o último Relatório de Mercado; os valores entre parênteses expressam o número de semanas em que vem ocorrendo o último comportamento (▲ aumento, ▼ diminuição ou = estabilidade)

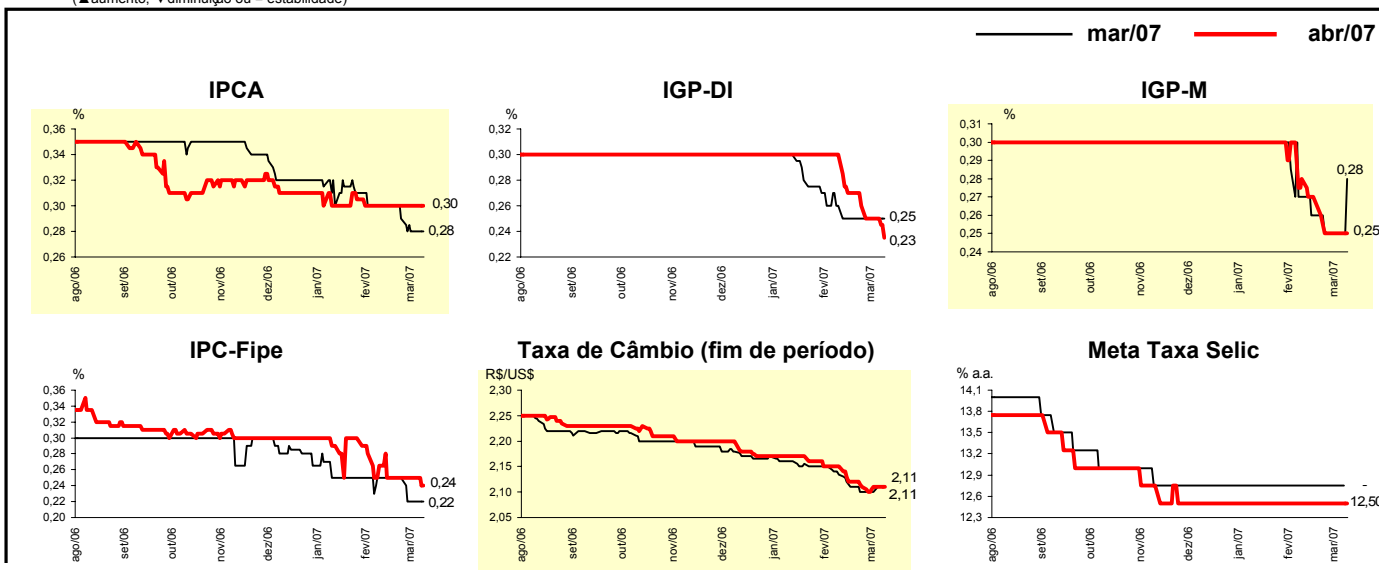

Mediana - Agregado	Expectativas de Mercado							
	2007				2008			
	Há 4 semanas	Há 1 semana	Hoje	Comportamento semanal*	Há 4 semanas	Há 1 semana	Hoje	Comportamento semanal*
IPCA (%)	3,97	3,88	3,87	▼ (6)	4,00	4,00	4,00	≡ (8)
IGP-DI (%)	4,13	4,00	4,01	▲ (1)	4,07	4,00	4,00	≡ (3)
IGP-M (%)	4,10	4,08	4,08	≡ (1)	4,10	4,04	4,03	▼ (3)
IPC-Fipe (%)	4,00	3,83	3,88	▲ (1)	4,00	3,95	3,89	▼ (2)
Taxa de câmbio - fim de período (R\$/US\$)	2,18	2,14	2,15	▲ (1)	2,29	2,22	2,22	≡ (1)
Taxa de câmbio - média do período (R\$/US\$)	2,16	2,13	2,13	≡ (1)	2,24	2,19	2,19	≡ (1)
Meta Taxa Selic - fim de período (% a.a.)	11,50	11,50	11,50	≡ (5)	10,50	10,50	10,50	≡ (4)
Meta Taxa Selic - média do período (% a.a.)	12,16	12,16	12,16	≡ (4)	11,15	11,00	11,00	≡ (1)
Dívida Líquida do Setor Público (% do PIB)	49,00	48,84	48,84	≡ (1)	47,00	47,00	47,00	≡ (6)
PIB (% de crescimento)	3,50	3,50	3,50	≡ (28)	3,50	3,50	3,50	≡ (8)
Produção Industrial (% de crescimento)	4,00	4,00	4,00	≡ (13)	4,50	4,50	4,50	≡ (7)
Conta Corrente (US\$ bilhões)	7,50	8,00	8,00	≡ (1)	4,20	4,70	4,50	▼ (1)
Balança Comercial (US\$ bilhões)	39,00	39,00	39,30	▲ (1)	35,00	35,50	35,50	≡ (1)
Invest. Estrangeiro Direto (US\$ bilhões)	17,00	17,45	18,00	▲ (1)	18,00	18,20	18,00	▼ (1)
Preços Administrados (%)	3,80	3,80	3,80	≡ (4)	4,00	4,00	4,00	≡ (17)

* comportamento dos indicadores desde o último Relatório de Mercado; os valores entre parênteses expressam o número de semanas em que vem ocorrendo o último comportamento (▲ aumento, ▼ diminuição ou = estabilidade)

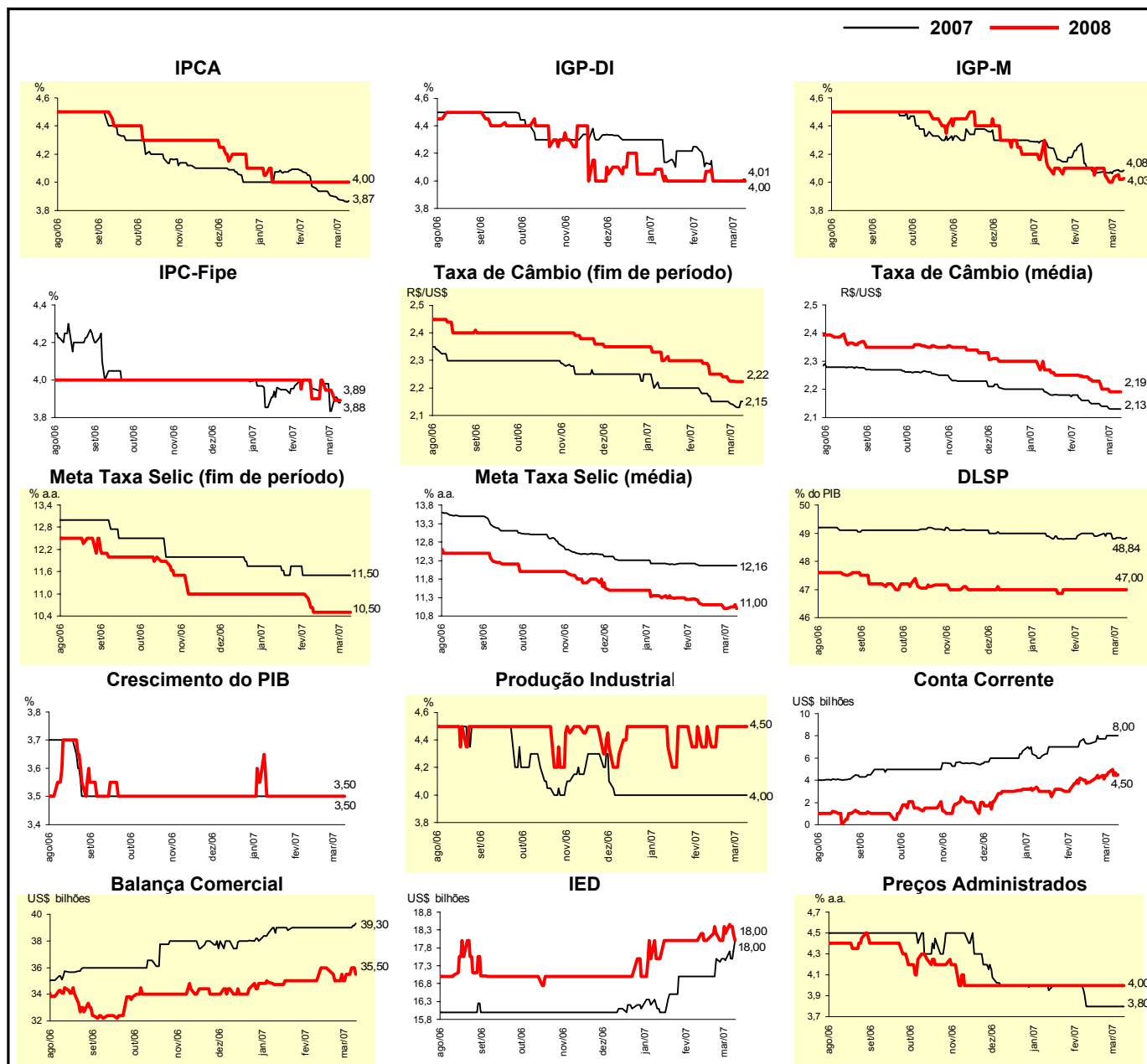

Expectativas de Mercado								
Mediana - Top 5 - Curto Prazo	mar/07				abr/07			
	Há 4 semanas	Há 1 semana	Hoje	Comportamento semanal*	Há 4 semanas	Há 1 semana	Hoje	Comportamento semanal*
IPCA (%)	0,29	0,26	0,26	= (1)	0,30	0,29	0,29	= (1)
IGP-DI (%)	0,28	0,22	0,24	▲ (1)	0,22	0,25	0,30	▲ (1)
IGP-M (%)	0,25	0,28	0,26	▼ (1)	0,28	0,28	0,30	▲ (1)
Taxa de câmbio - fim de período (R\$/US\$)	2,11	2,10	2,10	= (2)	2,13	2,10	2,11	▲ (2)
Meta Taxa Selic (% a.a.)	12,75	12,75	-		12,50	12,50	12,50	= (5)

* comportamento dos indicadores desde o último Relatório de Mercado; os valores entre parênteses expressam o número de semanas em que vem ocorrendo o último comportamento (▲ aumento, ▼ diminuição ou = estabilidade)

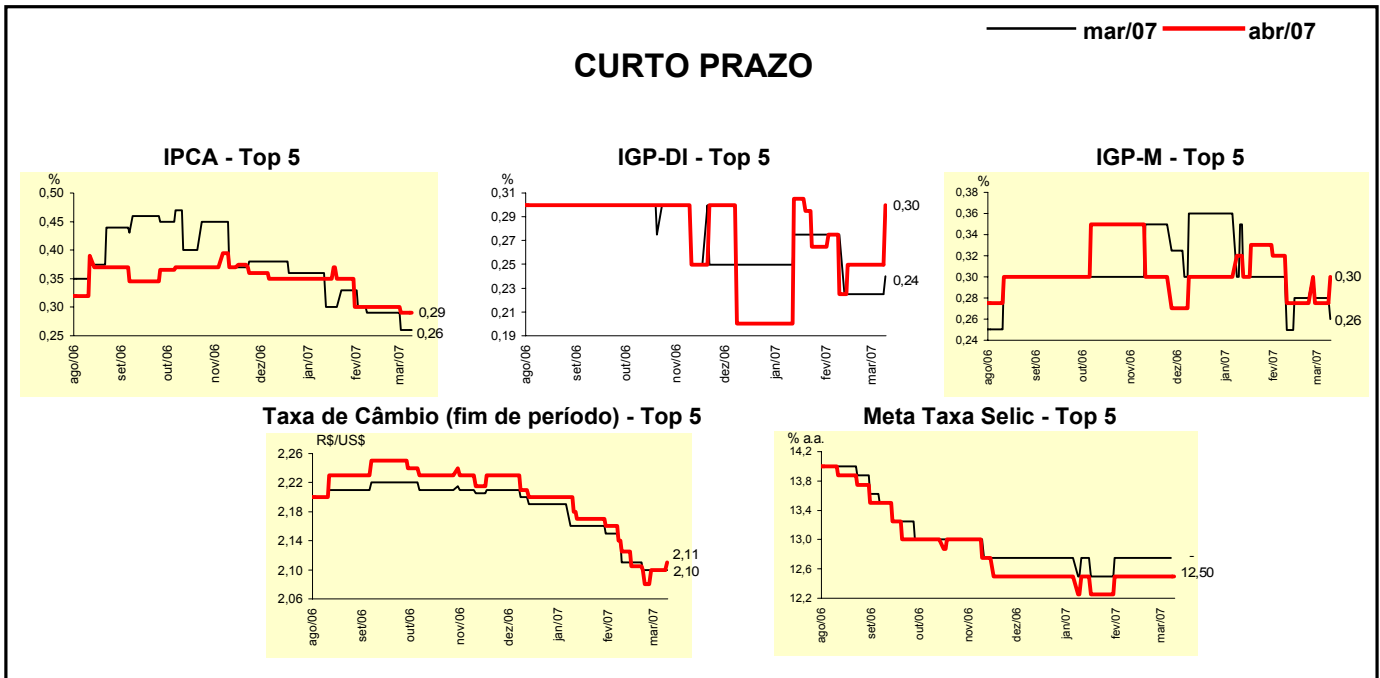

Expectativas de Mercado								
Mediana - Top 5	2007				2008			
	Há 4 semanas	Há 1 semana	Hoje	Comportamento semanal*	Há 4 semanas	Há 1 semana	Hoje	Comportamento semanal*
Curto Prazo								
IPCA (%)	3,87	3,85	3,87	▲ (1)	4,00	4,00	4,00	= (8)
IGP-DI (%)	3,94	3,81	3,95	▲ (2)	4,00	4,00	4,00	= (8)
IGP-M (%)	3,99	4,07	3,99	▼ (1)	4,40	4,40	4,00	▼ (1)
Taxa de câmbio - fim de período (R\$/US\$)	2,15	2,11	2,13	▲ (2)	2,30	2,25	2,33	▲ (1)
Meta Taxa Selic - fim de período (% a.a.)	11,50	11,50	11,50	= (10)	10,75	10,50	10,50	= (1)
Médio Prazo								
IPCA (%)	3,99	3,81	3,82	▲ (1)	4,28	4,28	4,41	▲ (1)
IGP-DI (%)	4,11	4,00	3,76	▼ (1)	3,99	3,99	3,98	▼ (1)
IGP-M (%)	4,35	4,25	4,00	▼ (2)	4,58	4,58	4,25	▼ (1)
Taxa de câmbio - fim de período (R\$/US\$)	2,14	2,13	2,10	▼ (1)	2,25	2,23	2,21	▼ (1)
Meta Taxa Selic - fim de período (% a.a.)	11,25	11,25	11,25	= (13)	10,50	10,25	10,25	= (1)

* comportamento dos indicadores desde o último Relatório de Mercado; os valores entre parênteses expressam o número de semanas em que vem ocorrendo o último comportamento (▲ aumento, ▼ diminuição ou = estabilidade)

Expectativas de Mercado								
Média - Top 5 - Curto Prazo	mar/07				abr/07			
	Há 4 semanas	Há 1 semana	Hoje	Comportamento semanal*	Há 4 semanas	Há 1 semana	Hoje	Comportamento semanal*
IPCA (%)	0,30	0,29	0,29	= (1)	0,29	0,29	0,29	= (2)
IGP-DI (%)	0,23	0,22	0,24	▲ (3)	0,21	0,21	0,26	▲ (1)
IGP-M (%)	0,25	0,26	0,28	▲ (1)	0,29	0,31	0,27	▼ (1)
Taxa de câmbio - fim de período (R\$/US\$)	2,11	2,10	2,10	= (2)	2,12	2,10	2,10	= (1)
Meta Taxa Selic (% a.a.)	12,75	12,73	-		12,50	12,46	12,48	▲ (1)

* comportamento dos indicadores desde o último Relatório de Mercado; os valores entre parênteses expressam o número de semanas em que vem ocorrendo o último comportamento (▲ aumento, ▼ diminuição ou = estabilidade)

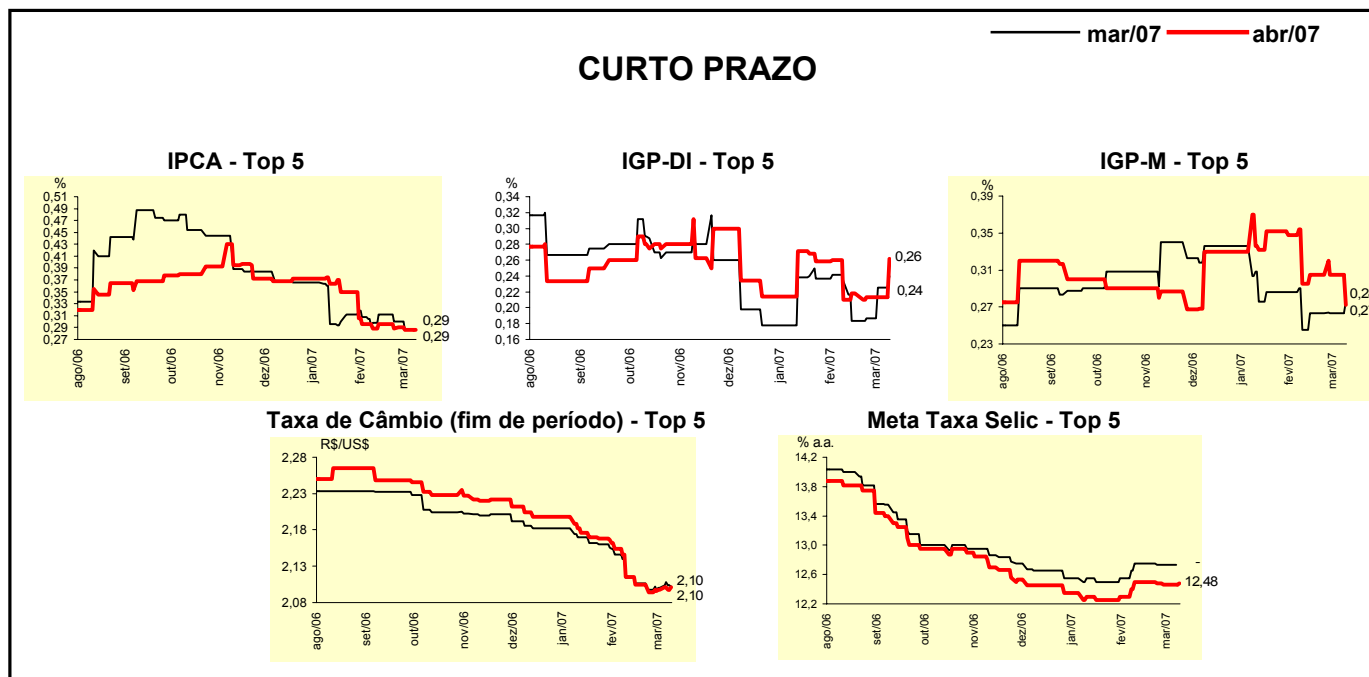

Expectativas de Mercado								
Média - Top 5	2007				2008			
	Há 4 semanas	Há 1 semana	Hoje	Comportamento semanal*	Há 4 semanas	Há 1 semana	Hoje	Comportamento semanal*
Curto Prazo								
IPCA (%)	3,91	3,82	3,82	= (1)	4,18	4,10	4,10	= (2)
IGP-DI (%)	3,93	3,83	3,91	▲ (2)	4,06	3,95	3,93	▼ (1)
IGP-M (%)	4,04	4,07	4,00	▼ (1)	4,36	4,36	4,10	▼ (1)
Taxa de câmbio - fim de período (R\$/US\$)	2,15	2,12	2,14	▲ (1)	2,37	2,33	2,39	▲ (2)
Meta Taxa Selic - fim de período (% a.a.)	11,54	11,45	11,46	▲ (1)	10,71	10,63	10,62	▼ (3)
Médio Prazo								
IPCA (%)	3,86	3,72	3,88	▲ (1)	4,26	4,26	4,28	▲ (1)
IGP-DI (%)	4,12	4,03	3,89	▼ (1)	4,37	4,37	4,28	▼ (1)
IGP-M (%)	4,22	4,19	4,03	▼ (2)	4,96	4,96	4,13	▼ (1)
Taxa de câmbio - fim de período (R\$/US\$)	2,14	2,13	2,11	▼ (1)	2,27	2,21	2,19	▼ (1)
Meta Taxa Selic - fim de período (% a.a.)	11,30	11,20	11,25	▲ (1)	10,56	10,25	10,38	▲ (1)

* comportamento dos indicadores desde o último Relatório de Mercado; os valores entre parênteses expressam o número de semanas em que vem ocorrendo o último comportamento (▲ aumento, ▼ diminuição ou = estabilidade)