

Expectativas de Mercado				
Inflação nos próximos 12 meses - Suavizada				
Mediana - Agregado	Há 4 semanas	Há 1 semana	Hoje	Comportamento semanal*
IPCA (%)	3,98	3,82	3,78	▼ ( 6 )
IGP-DI (%)	4,16	3,94	3,99	▲ ( 2 )
IGP-M (%)	4,18	4,04	4,05	▲ ( 2 )
IPC-Fipe (%)	3,67	3,59	3,65	▲ ( 1 )

\* comportamento dos indicadores desde o último Relatório de Mercado; os valores entre parênteses expressam o número de semanas em que vem ocorrendo o último comportamento (▲ aumento, ▼ diminuição ou = estabilidade)

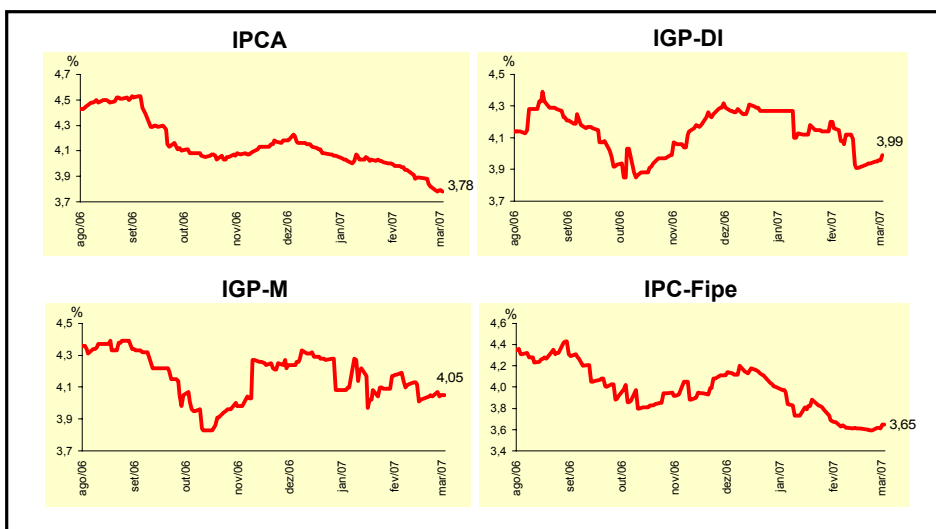

Mediana - Agregado	Expectativas de Mercado							
	fev/07				mar/07			
	Há 4 semanas	Há 1 semana	Hoje	Comportamento semanal*	Há 4 semanas	Há 1 semana	Hoje	Comportamento semanal*
IPCA (%)	0,48	0,45	0,42	▼ ( 1 )	0,30	0,29	0,28	▼ ( 2 )
IGP-DI (%)	0,30	0,19	0,20	▲ ( 1 )	0,26	0,25	0,25	= ( 2 )
IGP-M (%)	0,30	0,25	-	-	0,29	0,25	0,25	= ( 1 )
IPC-Fipe (%)	0,30	0,29	0,25	▼ ( 2 )	0,25	0,25	0,22	▼ ( 1 )
Taxa de câmbio - fim de período (R\$/US\$)	2,14	2,10	-	-	2,15	2,10	2,10	= ( 1 )
Meta Taxa Selic (% a.a.)	-	-	-	-	12,75	12,75	12,75	= ( 16 )

\* comportamento dos indicadores desde o último Relatório de Mercado; os valores entre parênteses expressam o número de semanas em que vem ocorrendo o último comportamento (▲ aumento, ▼ diminuição ou = estabilidade)

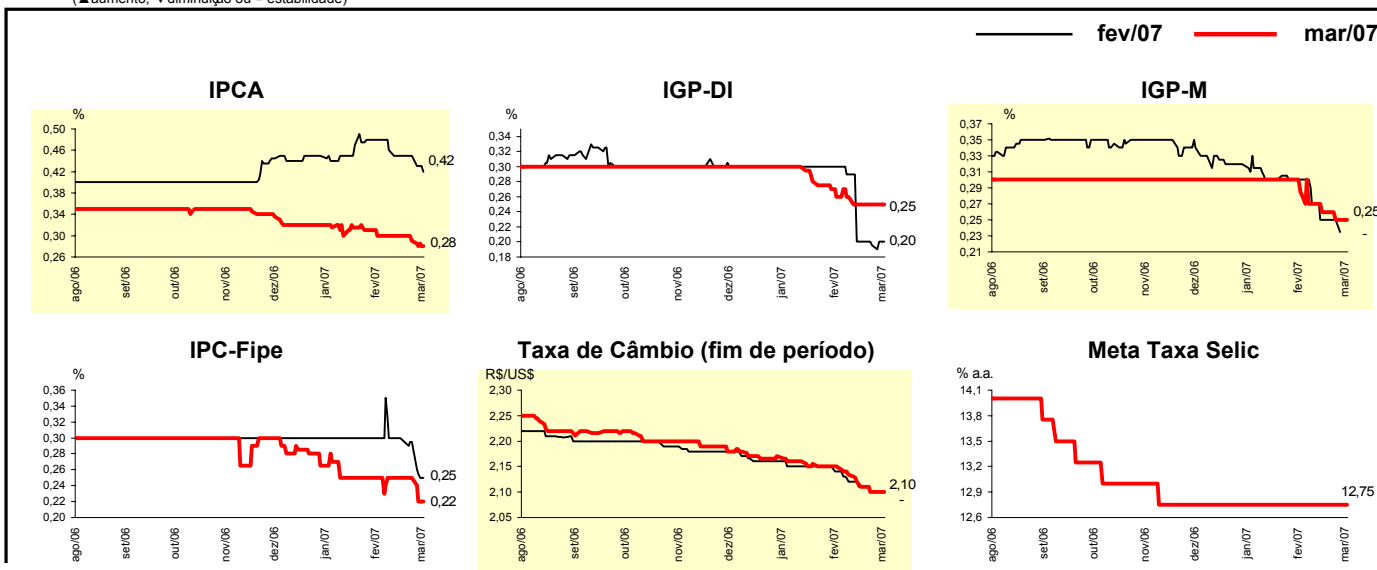

Mediana - Agregado	Expectativas de Mercado							
	2007				2008			
	Há 4 semanas	Há 1 semana	Hoje	Comportamento semanal*	Há 4 semanas	Há 1 semana	Hoje	Comportamento semanal*
IPCA (%)	4,07	3,91	3,88	▼ (5)	4,00	4,00	4,00	≡ (7)
IGP-DI (%)	4,25	4,00	4,00	≡ (2)	4,00	4,00	4,00	≡ (2)
IGP-M (%)	4,25	4,07	4,08	▲ (1)	4,10	4,05	4,04	▼ (2)
IPC-Fipe (%)	3,97	3,98	3,83	▼ (1)	4,00	4,00	3,95	▼ (1)
Taxa de câmbio - fim de período (R\$/US\$)	2,20	2,15	2,14	▼ (1)	2,30	2,24	2,22	▼ (4)
Taxa de câmbio - média do período (R\$/US\$)	2,18	2,14	2,13	▼ (4)	2,25	2,20	2,19	▼ (4)
Meta Taxa Selic - fim de período (% a.a.)	11,50	11,50	11,50	≡ (4)	11,00	10,50	10,50	≡ (3)
Meta Taxa Selic - média do período (% a.a.)	12,22	12,16	12,16	≡ (3)	11,25	11,10	11,00	▼ (1)
Dívida Líquida do Setor Público (% do PIB)	48,90	49,00	48,84	▼ (1)	47,00	47,00	47,00	≡ (5)
PIB (% de crescimento)	3,50	3,50	3,50	≡ (27)	3,50	3,50	3,50	≡ (7)
Produção Industrial (% de crescimento)	4,00	4,00	4,00	≡ (12)	4,50	4,50	4,50	≡ (6)
Conta Corrente (US\$ bilhões)	7,00	7,75	8,00	▲ (2)	3,20	4,20	4,70	▲ (2)
Balança Comercial (US\$ bilhões)	39,00	39,00	39,00	≡ (5)	35,00	35,00	35,50	▲ (1)
Invest. Estrangeiro Direto (US\$ bilhões)	17,00	17,50	17,45	▼ (1)	18,00	18,20	18,20	≡ (1)
Preços Administrados (%)	4,00	3,80	3,80	≡ (3)	4,00	4,00	4,00	≡ (16)

\* comportamento dos indicadores desde o último Relatório de Mercado; os valores entre parênteses expressam o número de semanas em que vem ocorrendo o último comportamento (▲ aumento, ▼ diminuição ou = estabilidade)

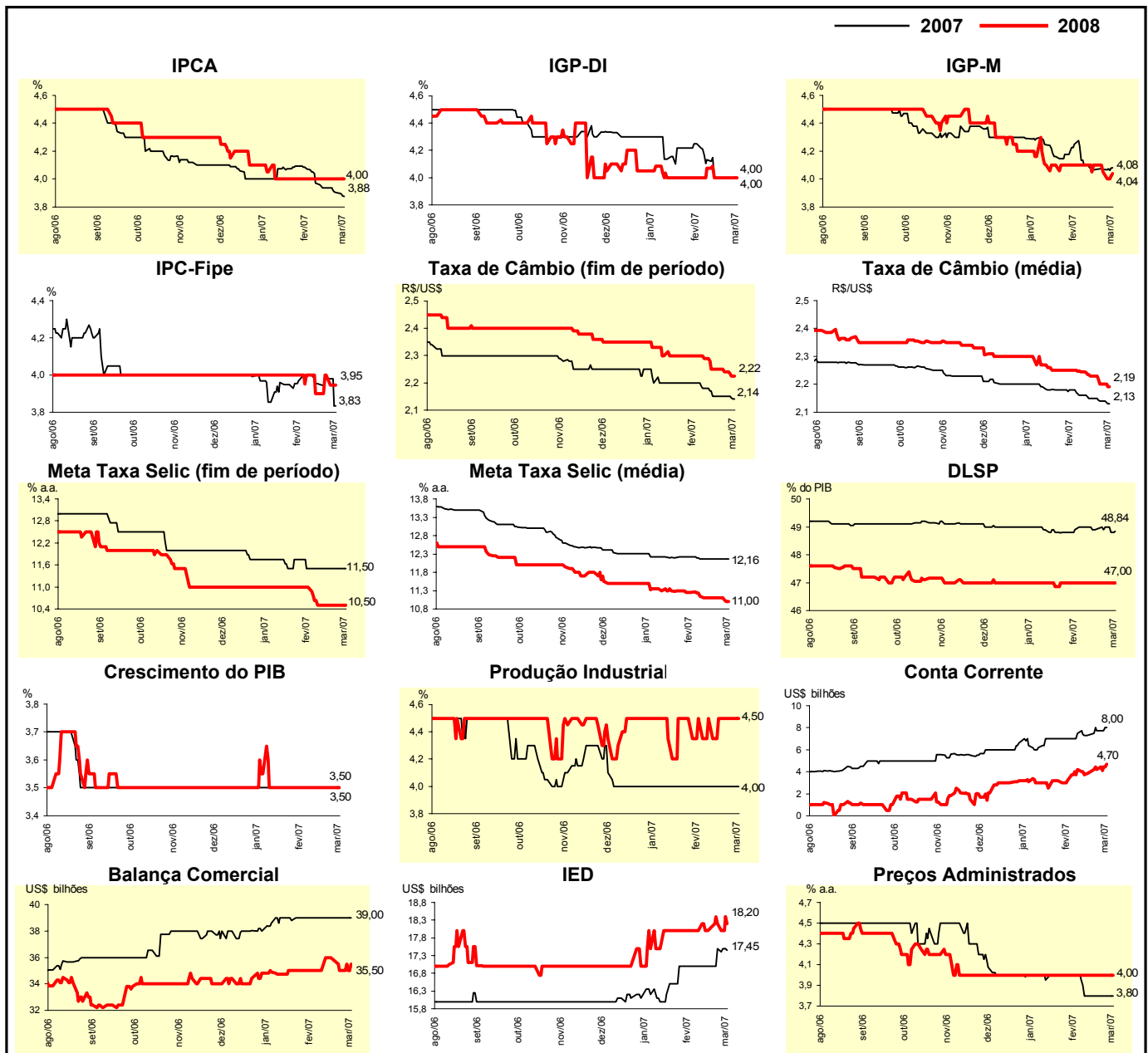

Expectativas de Mercado								
Mediana - Top 5 - Curto Prazo	fev/07				mar/07			
	Há 4 semanas	Há 1 semana	Hoje	Comportamento semanal*	Há 4 semanas	Há 1 semana	Hoje	Comportamento semanal*
IPCA (%)	0,53	0,46	0,43	▼ (2)	0,30	0,29	0,26	▼ (1)
IGP-DI (%)	0,26	0,14	0,17	▲ (1)	0,28	0,22	0,22	= (2)
IGP-M (%)	0,30	0,22	-		0,30	0,28	0,28	= (2)
Taxa de câmbio - fim de período (R\$/US\$)	2,14	2,10	-		2,15	2,10	2,10	= (1)
Meta Taxa Selic (% a.a.)	-	-	-		12,75	12,75	12,75	= (4)

\* comportamento dos indicadores desde o último Relatório de Mercado; os valores entre parênteses expressam o número de semanas em que vem ocorrendo o último comportamento (▲ aumento, ▼ diminuição ou = estabilidade)

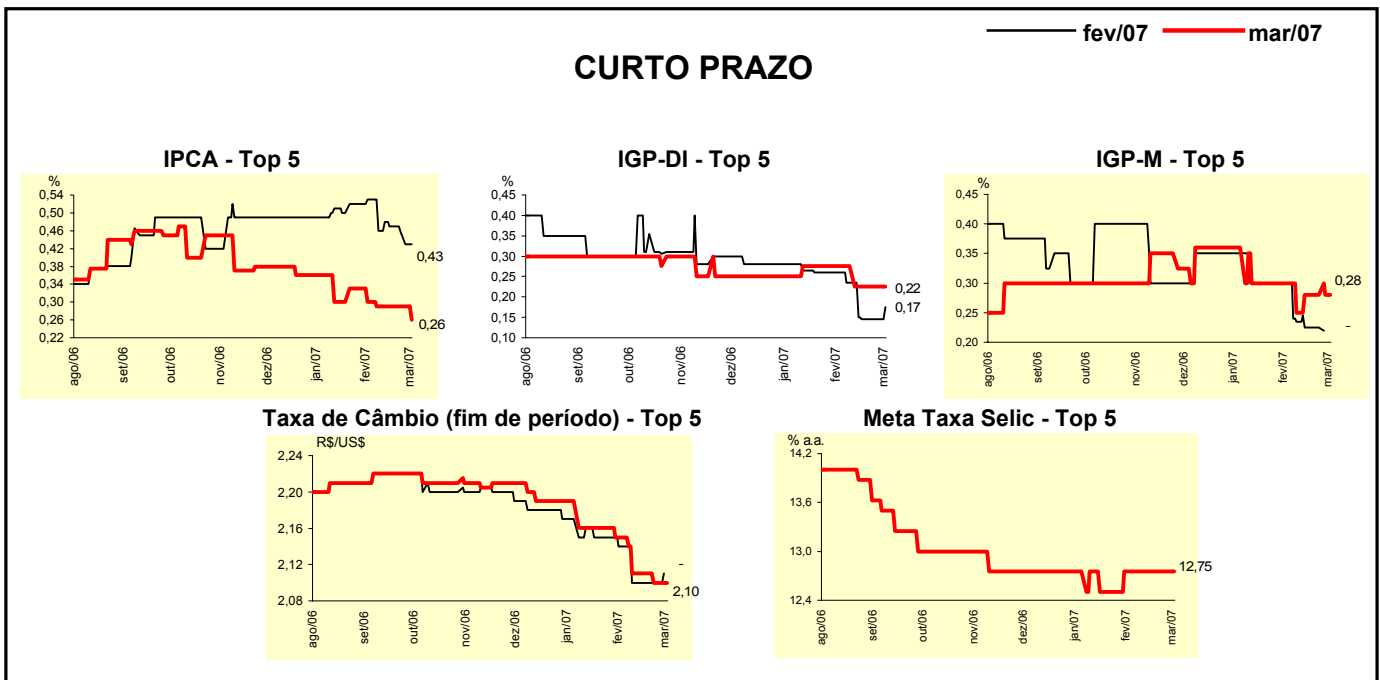

Expectativas de Mercado								
Mediana - Top 5	2007				2008			
	Há 4 semanas	Há 1 semana	Hoje	Comportamento semanal*	Há 4 semanas	Há 1 semana	Hoje	Comportamento semanal*
<b>Curto Prazo</b>								
IPCA (%)	3,96	3,85	3,85	= (1)	4,00	4,00	4,00	= (7)
IGP-DI (%)	3,96	3,72	3,81	▲ (1)	4,00	4,00	4,00	= (7)
IGP-M (%)	3,95	4,00	4,07	▲ (1)	4,00	4,40	4,40	= (3)
Taxa de câmbio - fim de período (R\$/US\$)	2,20	2,10	2,11	▲ (1)	2,33	2,25	2,25	= (2)
Meta Taxa Selic - fim de período (% a.a.)	11,50	11,50	11,50	= (9)	11,00	10,75	10,50	▼ (1)
<b>Médio Prazo</b>								
IPCA (%)	4,06	3,89	3,81	▼ (1)	4,40	4,28	4,28	= (3)
IGP-DI (%)	4,10	4,00	4,00	= (2)	6,00	3,99	3,99	= (3)
IGP-M (%)	4,54	4,29	4,25	▼ (1)	5,10	4,58	4,58	= (3)
Taxa de câmbio - fim de período (R\$/US\$)	2,15	2,13	2,13	= (2)	2,25	2,23	2,23	= (2)
Meta Taxa Selic - fim de período (% a.a.)	11,25	11,25	11,25	= (12)	10,50	10,50	10,25	▼ (1)

\* comportamento dos indicadores desde o último Relatório de Mercado; os valores entre parênteses expressam o número de semanas em que vem ocorrendo o último comportamento (▲ aumento, ▼ diminuição ou = estabilidade)

Expectativas de Mercado								
Média - Top 5 - Curto Prazo	fev/07				mar/07			
	Há 4 semanas	Há 1 semana	Hoje	Comportamento semanal*	Há 4 semanas	Há 1 semana	Hoje	Comportamento semanal*
IPCA (%)	0,52	0,44	0,44	= (1)	0,31	0,30	0,29	▼ (2)
IGP-DI (%)	0,25	0,15	0,18	▲ (2)	0,24	0,19	0,22	▲ (2)
IGP-M (%)	0,24	0,21	-		0,29	0,26	0,26	= (2)
Taxa de câmbio - fim de período (R\$/US\$)	2,14	2,10	-		2,15	2,10	2,10	= (1)
Meta Taxa Selic (% a.a.)	-	-	-		12,55	12,73	12,73	= (1)

\* comportamento dos indicadores desde o último Relatório de Mercado; os valores entre parênteses expressam o número de semanas em que vem ocorrendo o último comportamento (▲ aumento, ▼ diminuição ou = estabilidade)

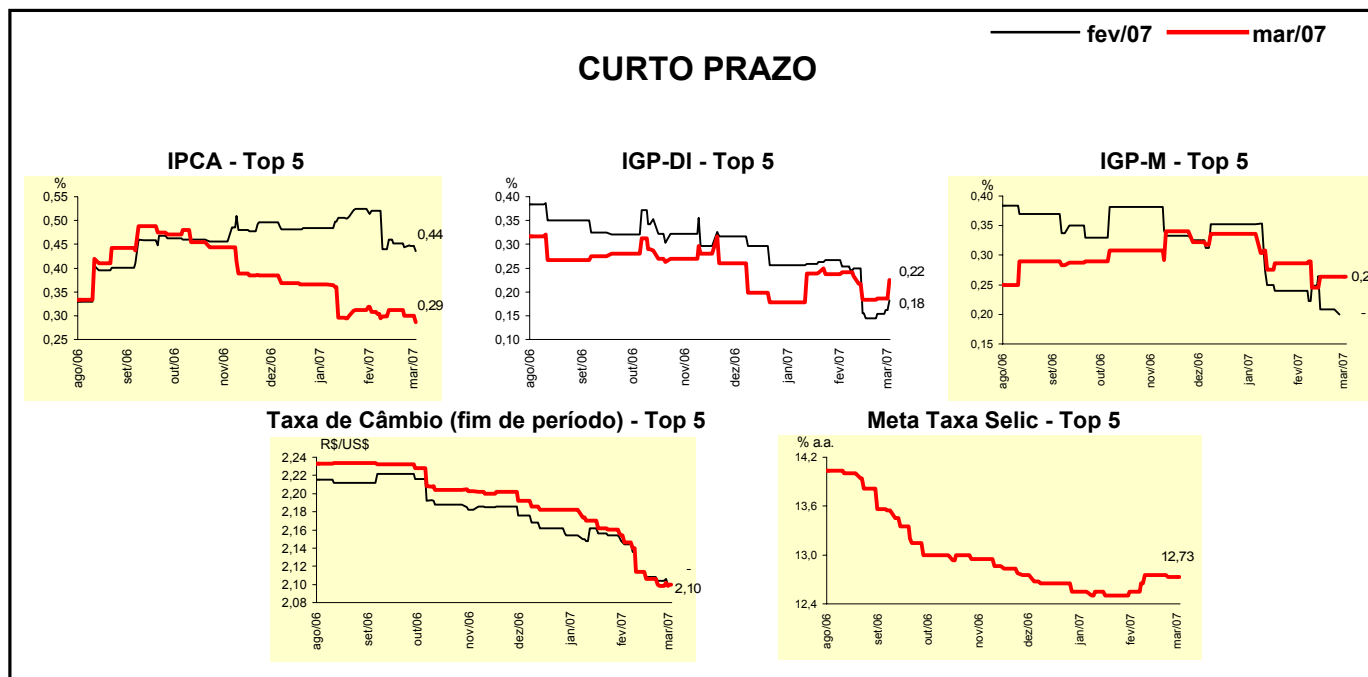

Expectativas de Mercado								
Média - Top 5	2007				2008			
	Há 4 semanas	Há 1 semana	Hoje	Comportamento semanal*	Há 4 semanas	Há 1 semana	Hoje	Comportamento semanal*
<b>Curto Prazo</b>								
IPCA (%)	3,97	3,85	3,82	▼ (2)	4,10	4,10	4,10	= (1)
IGP-DI (%)	3,97	3,76	3,83	▲ (1)	4,16	3,95	3,95	= (1)
IGP-M (%)	3,91	4,02	4,07	▲ (1)	4,08	4,36	4,36	= (3)
Taxa de câmbio - fim de período (R\$/US\$)	2,19	2,12	2,12	= (1)	2,31	2,32	2,33	▲ (1)
Meta Taxa Selic - fim de período (% a.a.)	11,30	11,45	11,45	= (1)	10,85	10,81	10,63	▼ (2)
<b>Médio Prazo</b>								
IPCA (%)	4,10	3,83	3,72	▼ (1)	4,40	4,26	4,26	= (3)
IGP-DI (%)	4,15	3,95	4,03	▲ (1)	6,00	4,37	4,37	= (3)
IGP-M (%)	4,52	4,20	4,19	▼ (1)	5,10	4,96	4,96	= (3)
Taxa de câmbio - fim de período (R\$/US\$)	2,14	2,13	2,13	= (2)	2,24	2,21	2,21	= (2)
Meta Taxa Selic - fim de período (% a.a.)	11,45	11,25	11,20	▼ (2)	10,58	10,44	10,25	▼ (2)

\* comportamento dos indicadores desde o último Relatório de Mercado; os valores entre parênteses expressam o número de semanas em que vem ocorrendo o último comportamento (▲ aumento, ▼ diminuição ou = estabilidade)