

Expectativas de Mercado				
Inflação nos próximos 12 meses - Suavizada				
Mediana - Agregado	Há 4 semanas	Há 1 semana	Hoje	Comportamento semanal*
IPCA (%)	4,03	3,95	3,89	▼ ( 4 )
IGP-DI (%)	4,18	4,12	3,91	▼ ( 2 )
IGP-M (%)	4,08	4,12	4,02	▼ ( 2 )
IPC-Fipe (%)	3,88	3,62	3,61	▼ ( 4 )

\* comportamento dos indicadores desde o último Relatório de Mercado; os valores entre parênteses expressam o número de semanas em que vem ocorrendo o último comportamento (▲ aumento, ▼ diminuição ou = estabilidade)

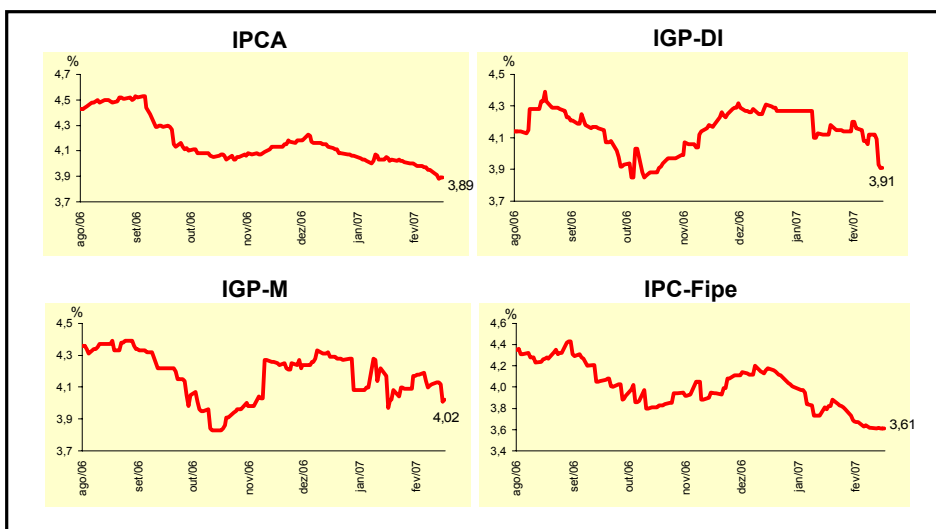

Mediana - Agregado	fev/07				mar/07			
	Há 4 semanas	Há 1 semana	Hoje	Comportamento semanal*	Há 4 semanas	Há 1 semana	Hoje	Comportamento semanal*
IPCA (%)	0,47	0,46	0,45	▼ ( 2 )	0,31	0,30	0,30	= ( 2 )
IGP-DI (%)	0,30	0,29	0,20	▼ ( 2 )	0,28	0,26	0,25	▼ ( 1 )
IGP-M (%)	0,30	0,27	0,25	▼ ( 2 )	0,30	0,27	0,26	▼ ( 3 )
IPC-Fipe (%)	0,30	0,30	0,30	= ( 57 )	0,25	0,25	0,25	= ( 5 )
Taxa de câmbio - fim de período (R\$/US\$)	2,15	2,12	2,11	▼ ( 3 )	2,16	2,13	2,11	▼ ( 2 )
Meta Taxa Selic (% a.a.)	-	-	-		12,75	12,75	12,75	= ( 14 )

\* comportamento dos indicadores desde o último Relatório de Mercado; os valores entre parênteses expressam o número de semanas em que vem ocorrendo o último comportamento (▲ aumento, ▼ diminuição ou = estabilidade)

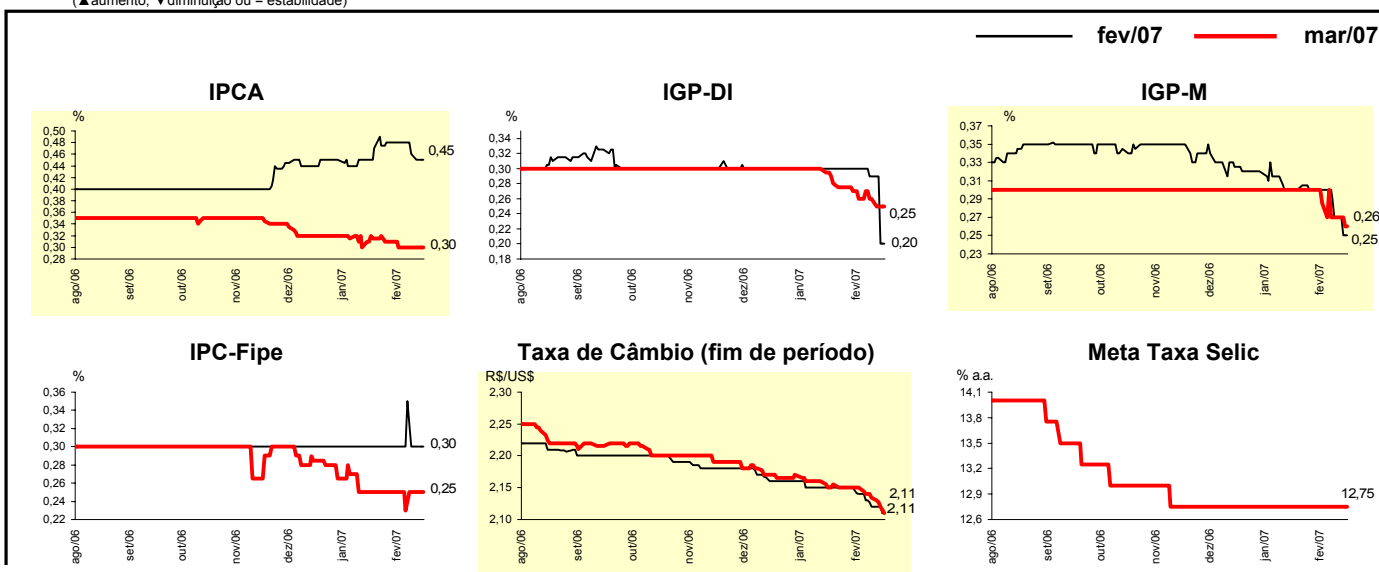

Mediana - Agregado	Expectativas de Mercado							
	2007				2008			
	Há 4 semanas	Há 1 semana	Hoje	Comportamento semanal*	Há 4 semanas	Há 1 semana	Hoje	Comportamento semanal*
IPCA (%)	4,07	3,97	3,94	▼ (3)	4,00	4,00	4,00	= (5)
IGP-DI (%)	4,22	4,13	4,00	▼ (2)	4,00	4,07	4,00	▼ (1)
IGP-M (%)	4,16	4,10	4,07	▼ (2)	4,10	4,10	4,10	= (5)
IPC-Fipe (%)	3,96	4,00	3,95	▼ (1)	4,00	4,00	3,90	▼ (1)
Taxa de câmbio - fim de período (R\$/US\$)	2,20	2,18	2,15	▼ (2)	2,30	2,29	2,25	▼ (2)
Taxa de câmbio - média do período (R\$/US\$)	2,18	2,16	2,15	▼ (2)	2,25	2,24	2,23	▼ (2)
Meta Taxa Selic - fim de período (% a.a.)	11,50	11,50	11,50	= (2)	11,00	10,50	10,50	= (1)
Meta Taxa Selic - média do período (% a.a.)	12,20	12,16	12,16	= (1)	11,30	11,15	11,10	▼ (3)
Dívida Líquida do Setor Público (% do PIB)	48,80	49,00	48,90	▼ (1)	46,85	47,00	47,00	= (3)
PIB (% de crescimento)	3,50	3,50	3,50	= (25)	3,50	3,50	3,50	= (5)
Produção Industrial (% de crescimento)	4,00	4,00	4,00	= (10)	4,50	4,50	4,50	= (4)
Conta Corrente (US\$ bilhões)	7,00	7,50	7,28	▼ (1)	2,50	4,20	3,80	▼ (1)
Balança Comercial (US\$ bilhões)	38,80	39,00	39,00	= (3)	35,00	35,00	36,00	▲ (1)
Invest. Estrangeiro Direto (US\$ bilhões)	16,50	17,00	17,00	= (3)	18,00	18,00	18,00	= (4)
Preços Administrados (%)	4,00	3,80	3,80	= (1)	4,00	4,00	4,00	= (14)

\* comportamento dos indicadores desde o último Relatório de Mercado; os valores entre parênteses expressam o número de semanas em que vem ocorrendo o último comportamento (▲ aumento, ▼ diminuição ou = estabilidade)

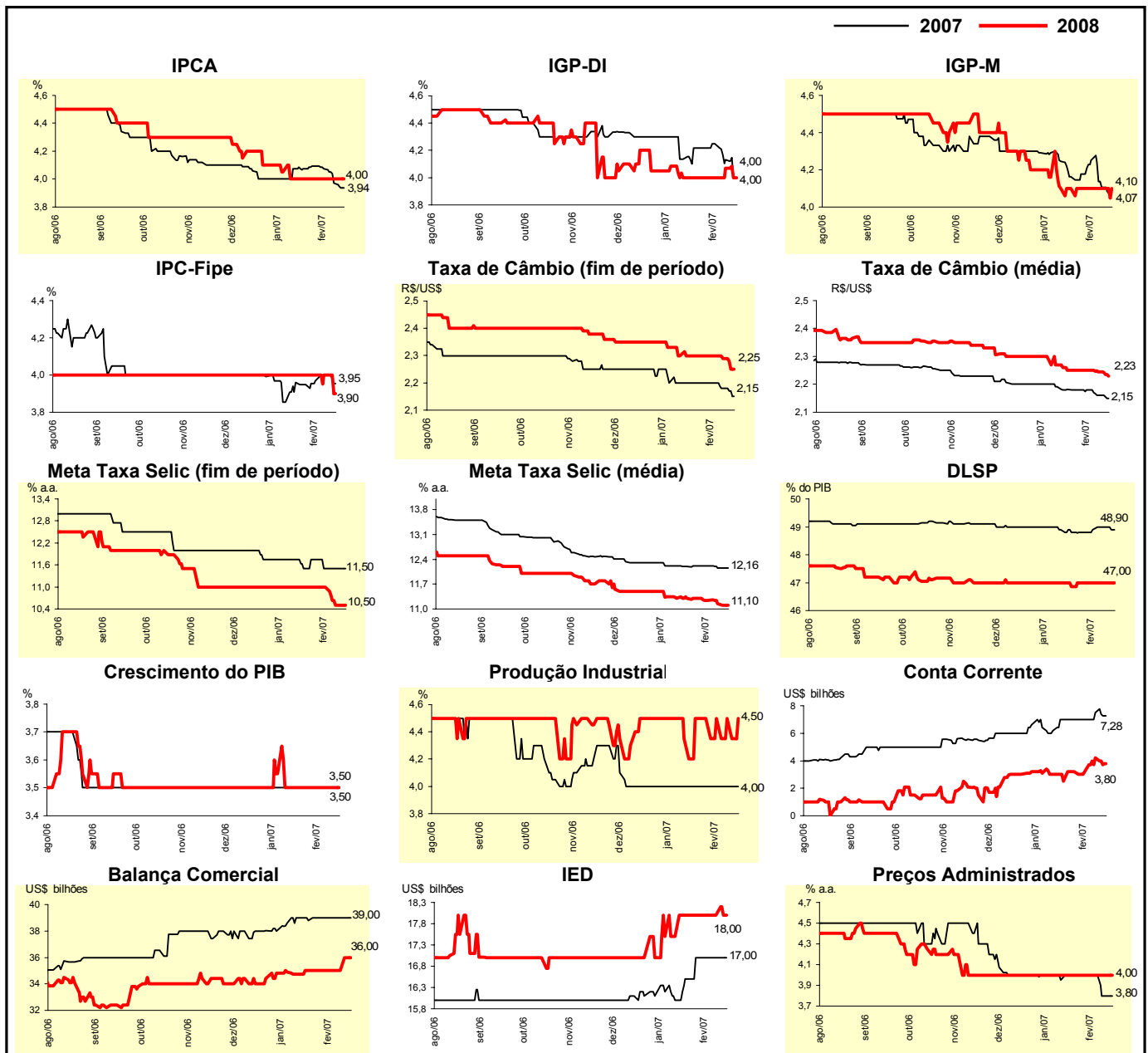

Expectativas de Mercado								
Mediana - Top 5 - Curto Prazo	fev/07				mar/07			
	Há 4 semanas	Há 1 semana	Hoje	Comportamento semanal*	Há 4 semanas	Há 1 semana	Hoje	Comportamento semanal*
IPCA (%)	0,50	0,46	0,47	▲ (1)	0,30	0,29	0,29	= (1)
IGP-DI (%)	0,26	0,23	0,14	▼ (2)	0,28	0,28	0,22	▼ (1)
IGP-M (%)	0,30	0,23	0,22	▼ (2)	0,30	0,25	0,28	▲ (1)
Taxa de câmbio - fim de período (R\$/US\$)	2,15	2,10	2,10	= (1)	2,16	2,11	2,11	= (1)
Meta Taxa Selic (% a.a.)	-	-	-		12,50	12,75	12,75	= (2)

\* comportamento dos indicadores desde o último Relatório de Mercado; os valores entre parênteses expressam o número de semanas em que vem ocorrendo o último comportamento (▲ aumento, ▼ diminuição ou = estabilidade)

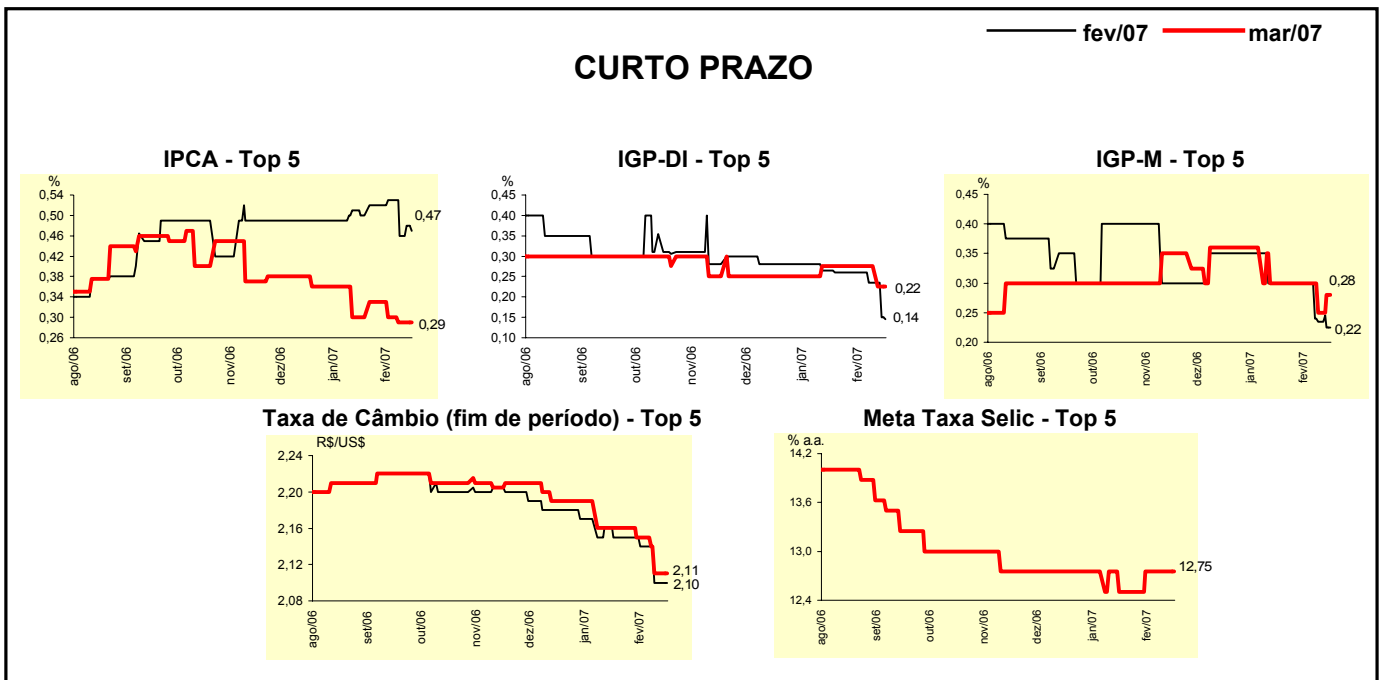

Expectativas de Mercado								
Mediana - Top 5	2007				2008			
	Há 4 semanas	Há 1 semana	Hoje	Comportamento semanal*	Há 4 semanas	Há 1 semana	Hoje	Comportamento semanal*
<b>Curto Prazo</b>								
IPCA (%)	3,92	3,87	3,87	= (1)	4,00	4,00	4,00	= (5)
IGP-DI (%)	4,01	3,94	3,75	▼ (3)	4,00	4,00	4,00	= (5)
IGP-M (%)	3,90	3,99	4,00	▲ (3)	4,00	4,40	4,40	= (1)
Taxa de câmbio - fim de período (R\$/US\$)	2,22	2,15	2,13	▼ (3)	2,33	2,30	2,25	▼ (2)
Meta Taxa Selic - fim de período (% a.a.)	11,50	11,50	11,50	= (7)	11,00	10,75	10,75	= (1)
<b>Médio Prazo</b>								
IPCA (%)	4,15	3,99	3,89	▼ (4)	4,50	4,28	4,28	= (1)
IGP-DI (%)	4,10	4,11	4,00	▼ (1)	6,00	3,99	3,99	= (1)
IGP-M (%)	4,49	4,35	4,29	▼ (2)	5,10	4,58	4,58	= (1)
Taxa de câmbio - fim de período (R\$/US\$)	2,20	2,14	2,13	▼ (3)	2,27	2,25	2,23	▼ (1)
Meta Taxa Selic - fim de período (% a.a.)	11,25	11,25	11,25	= (10)	10,50	10,50	10,50	= (10)

\* comportamento dos indicadores desde o último Relatório de Mercado; os valores entre parênteses expressam o número de semanas em que vem ocorrendo o último comportamento (▲ aumento, ▼ diminuição ou = estabilidade)

Expectativas de Mercado								
Média - Top 5 - Curto Prazo	fev/07				mar/07			
	Há 4 semanas	Há 1 semana	Hoje	Comportamento semanal*	Há 4 semanas	Há 1 semana	Hoje	Comportamento semanal*
IPCA (%)	0,51	0,44	0,45	▲ (1)	0,30	0,30	0,31	▲ (1)
IGP-DI (%)	0,26	0,25	0,14	▼ (1)	0,24	0,23	0,18	▼ (2)
IGP-M (%)	0,24	0,25	0,21	▼ (1)	0,29	0,25	0,26	▲ (1)
Taxa de câmbio - fim de período (R\$/US\$)	2,16	2,11	2,11	= (1)	2,16	2,11	2,11	= (1)
Meta Taxa Selic (% a.a.)	-	-	-		12,50	12,75	12,75	= (1)

\* comportamento dos indicadores desde o último Relatório de Mercado; os valores entre parênteses expressam o número de semanas em que vem ocorrendo o último comportamento (▲ aumento, ▼ diminuição ou = estabilidade)

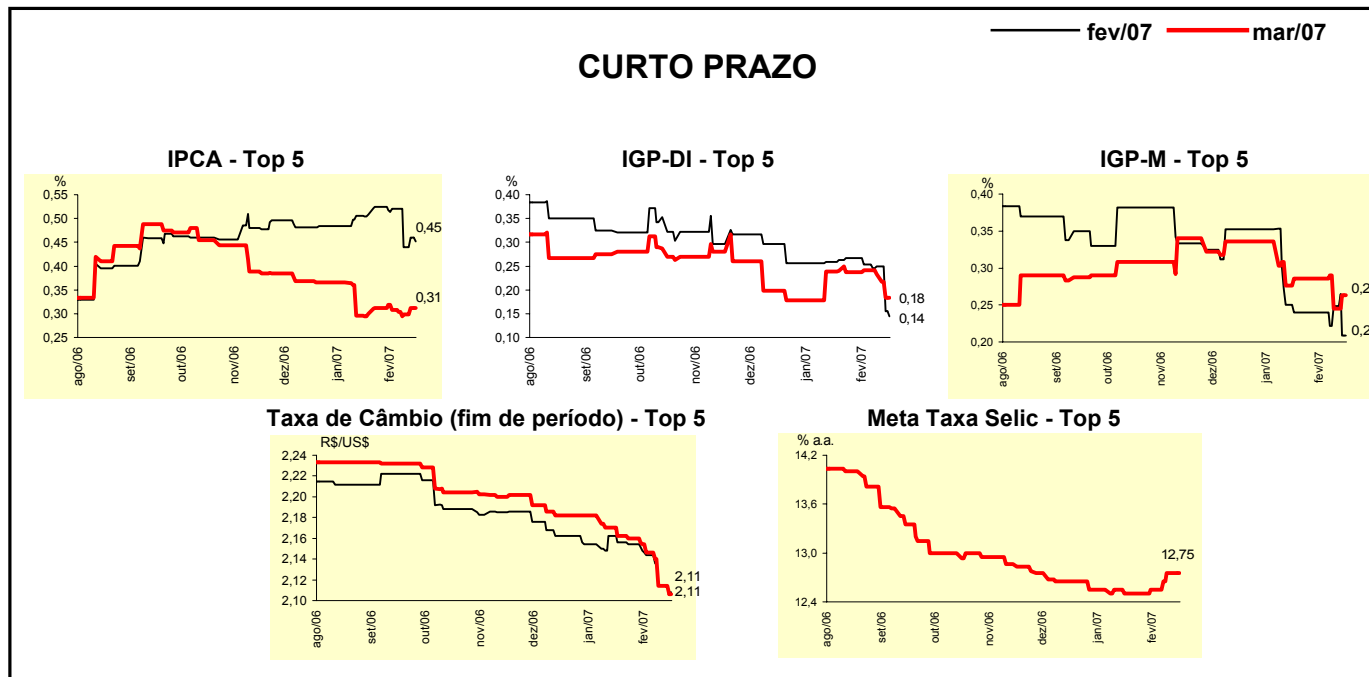

Expectativas de Mercado								
Média - Top 5	2007				2008			
	Há 4 semanas	Há 1 semana	Hoje	Comportamento semanal*	Há 4 semanas	Há 1 semana	Hoje	Comportamento semanal*
<b>Curto Prazo</b>								
IPCA (%)	3,97	3,91	3,93	▲ (1)	4,13	4,18	4,18	= (1)
IGP-DI (%)	3,99	3,93	3,78	▼ (3)	4,13	4,06	4,06	= (1)
IGP-M (%)	3,80	4,04	4,02	▼ (1)	4,08	4,36	4,36	= (1)
Taxa de câmbio - fim de período (R\$/US\$)	2,22	2,15	2,14	▼ (3)	2,33	2,37	2,34	▼ (1)
Meta Taxa Selic - fim de período (% a.a.)	11,30	11,54	11,54	= (1)	10,85	10,71	10,90	▲ (1)
<b>Médio Prazo</b>								
IPCA (%)	4,16	3,86	3,83	▼ (4)	4,49	4,26	4,26	= (1)
IGP-DI (%)	4,15	4,12	3,95	▼ (2)	6,00	4,37	4,37	= (1)
IGP-M (%)	4,43	4,22	4,20	▼ (2)	5,10	4,96	4,96	= (1)
Taxa de câmbio - fim de período (R\$/US\$)	2,19	2,14	2,13	▼ (1)	2,28	2,27	2,21	▼ (1)
Meta Taxa Selic - fim de período (% a.a.)	11,45	11,30	11,30	= (1)	10,58	10,56	10,56	= (1)

\* comportamento dos indicadores desde o último Relatório de Mercado; os valores entre parênteses expressam o número de semanas em que vem ocorrendo o último comportamento (▲ aumento, ▼ diminuição ou = estabilidade)