

Expectativas de Mercado				
Inflação nos próximos 12 meses - Suavizada				
Mediana - Agregado	Há 4 semanas	Há 1 semana	Hoje	Comportamento semanal*
IPCA (%)	4,03	3,98	3,95	▼ (3)
IGP-DI (%)	4,13	4,16	4,12	▼ (1)
IGP-M (%)	4,22	4,18	4,12	▼ (1)
IPC-Fipe (%)	3,73	3,67	3,62	▼ (3)

* comportamento dos indicadores desde o último Relatório de Mercado; os valores entre parênteses expressam o número de semanas em que vem ocorrendo o último comportamento (▲ aumento, ▼ diminuição ou = estabilidade)

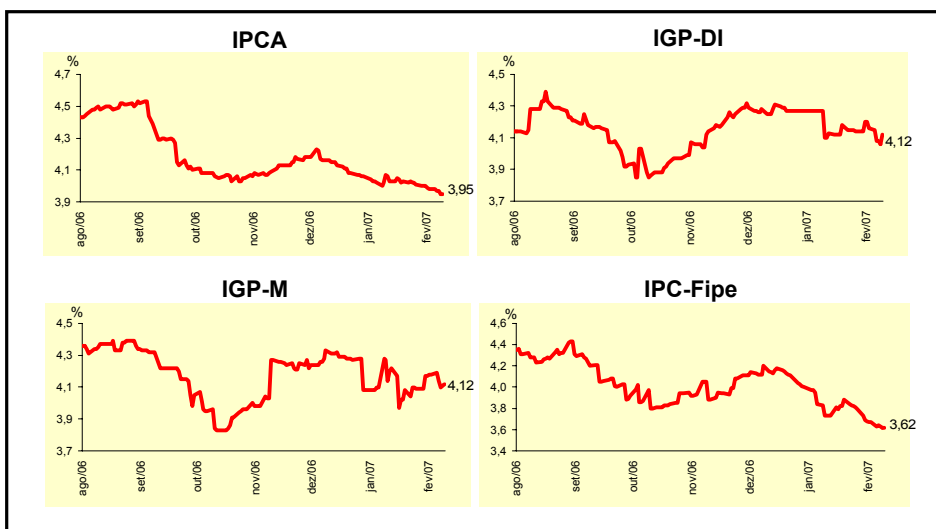

Mediana - Agregado	Expectativas de Mercado							
	fev/07				mar/07			
	Há 4 semanas	Há 1 semana	Hoje	Comportamento semanal*	Há 4 semanas	Há 1 semana	Hoje	Comportamento semanal*
IPCA (%)	0,45	0,48	0,46	▼ (1)	0,30	0,30	0,30	= (1)
IGP-DI (%)	0,30	0,30	0,29	▼ (1)	0,30	0,26	0,26	= (1)
IGP-M (%)	0,30	0,30	0,27	▼ (1)	0,30	0,29	0,27	▼ (2)
IPC-Fipe (%)	0,30	0,30	0,30	= (56)	0,25	0,25	0,25	= (4)
Taxa de câmbio - fim de período (R\$/US\$)	2,15	2,14	2,12	▼ (2)	2,16	2,15	2,13	▼ (1)
Meta Taxa Selic (% a.a.)	-	-	-		12,75	12,75	12,75	= (13)

* comportamento dos indicadores desde o último Relatório de Mercado; os valores entre parênteses expressam o número de semanas em que vem ocorrendo o último comportamento (▲ aumento, ▼ diminuição ou = estabilidade)

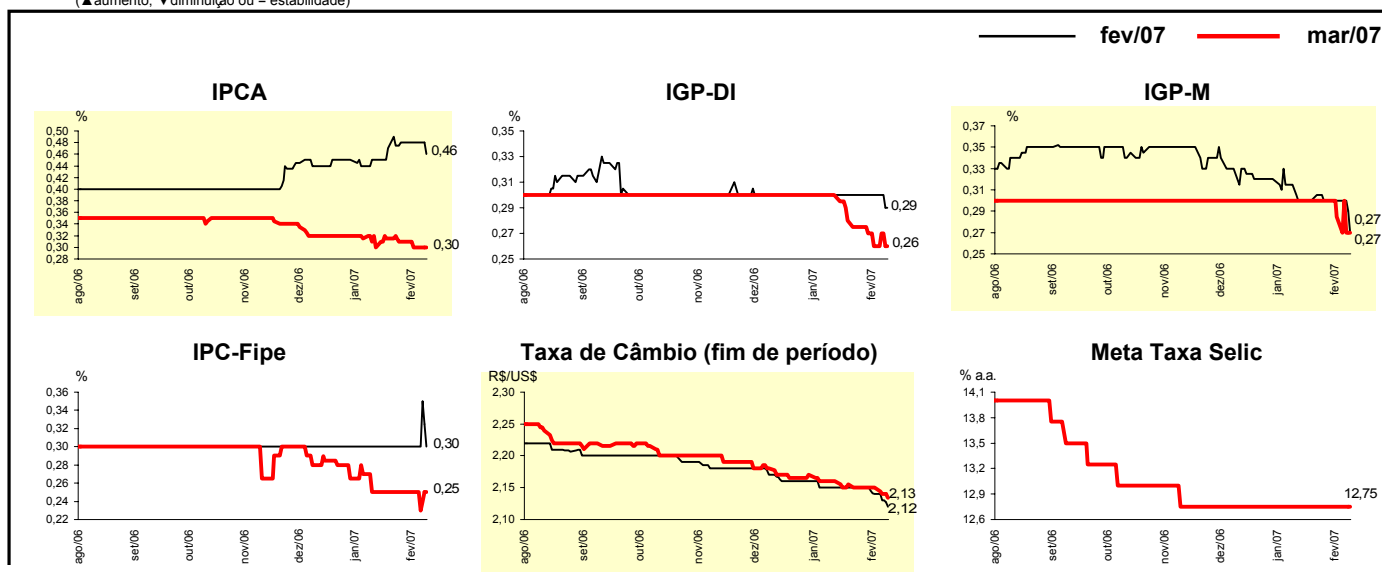

Mediana - Agregado	Expectativas de Mercado							
	2007				2008			
	Há 4 semanas	Há 1 semana	Hoje	Comportamento semanal*	Há 4 semanas	Há 1 semana	Hoje	Comportamento semanal*
IPCA (%)	4,07	4,07	3,97	▼ (2)	4,00	4,00	4,00	= (4)
IGP-DI (%)	4,14	4,25	4,13	▼ (1)	4,00	4,00	4,07	▲ (1)
IGP-M (%)	4,25	4,25	4,10	▼ (1)	4,10	4,10	4,10	= (4)
IPC-Fipe (%)	3,85	3,97	4,00	▲ (2)	4,00	4,00	4,00	= (30)
Taxa de câmbio - fim de período (R\$/US\$)	2,20	2,20	2,18	▼ (1)	2,30	2,30	2,29	▼ (1)
Taxa de câmbio - média do período (R\$/US\$)	2,19	2,18	2,16	▼ (1)	2,27	2,25	2,24	▼ (1)
Meta Taxa Selic - fim de período (% a.a.)	11,75	11,50	11,50	= (1)	11,00	11,00	10,50	▼ (1)
Meta Taxa Selic - média do período (% a.a.)	12,22	12,22	12,16	▼ (1)	11,30	11,25	11,15	▼ (2)
Dívida Líquida do Setor Público (% do PIB)	48,90	48,90	49,00	▲ (2)	47,00	47,00	47,00	= (2)
PIB (% de crescimento)	3,50	3,50	3,50	= (24)	3,50	3,50	3,50	= (4)
Produção Industrial (% de crescimento)	4,00	4,00	4,00	= (9)	4,35	4,50	4,50	= (3)
Conta Corrente (US\$ bilhões)	6,20	7,00	7,50	▲ (1)	3,00	3,20	4,20	▲ (1)
Balança Comercial (US\$ bilhões)	39,00	39,00	39,00	= (2)	34,74	35,00	35,00	= (3)
Invest. Estrangeiro Direto (US\$ bilhões)	16,00	17,00	17,00	= (2)	17,50	18,00	18,00	= (3)
Preços Administrados (%)	3,95	4,00	3,80	▼ (1)	4,00	4,00	4,00	= (13)

* comportamento dos indicadores desde o último Relatório de Mercado; os valores entre parênteses expressam o número de semanas em que vem ocorrendo o último comportamento (▲ aumento, ▼ diminuição ou = estabilidade)

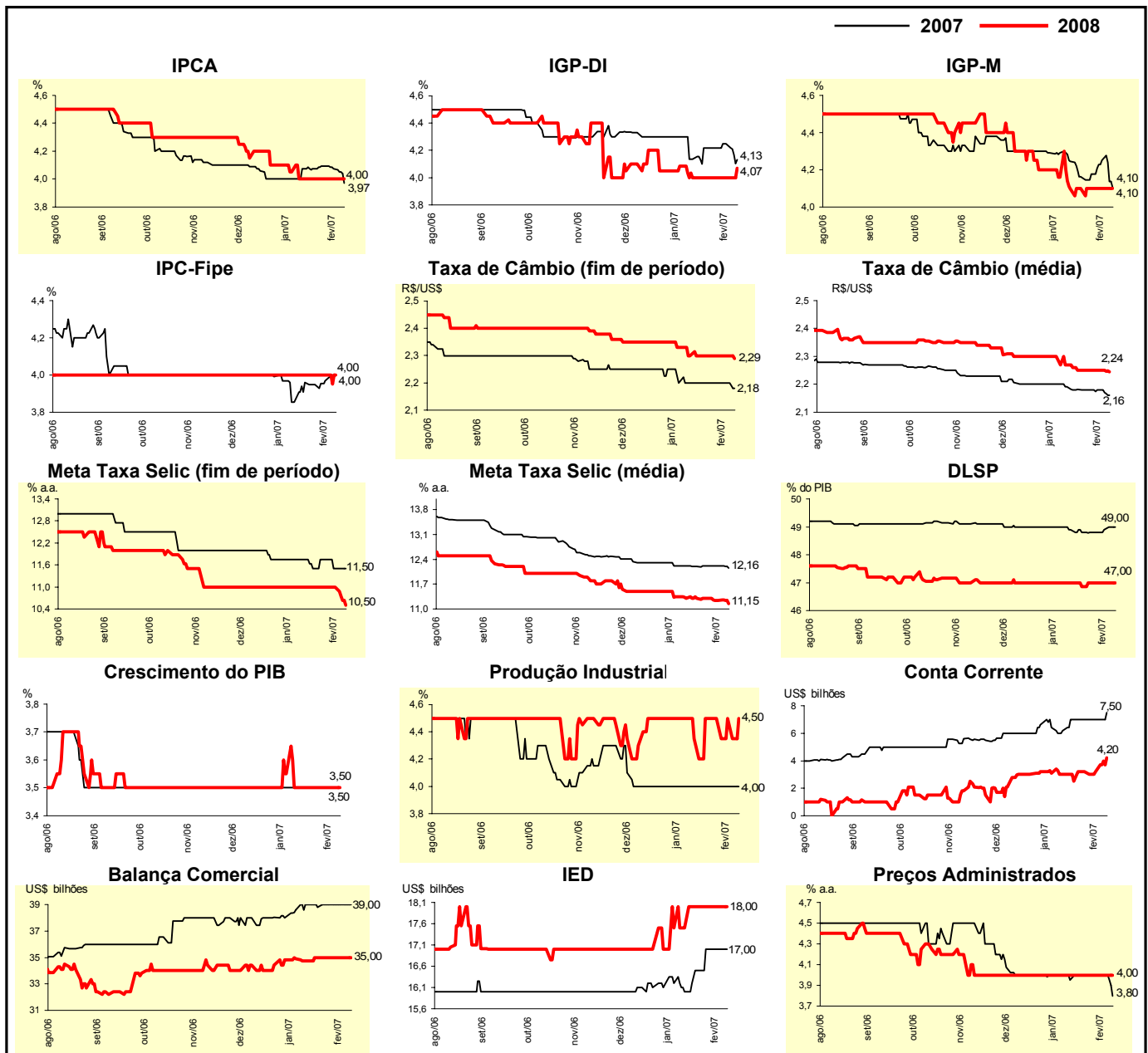

Expectativas de Mercado								
Mediana - Top 5 - Curto Prazo	fev/07				mar/07			
	Há 4 semanas	Há 1 semana	Hoje	Comportamento semanal*	Há 4 semanas	Há 1 semana	Hoje	Comportamento semanal*
IPCA (%)	0,51	0,53	0,46	▼ (1)	0,30	0,30	0,29	▼ (2)
IGP-DI (%)	0,26	0,26	0,23	▼ (1)	0,28	0,28	0,28	= (4)
IGP-M (%)	0,30	0,30	0,23	▼ (1)	0,30	0,30	0,25	▼ (1)
Taxa de câmbio - fim de período (R\$/US\$)	2,16	2,14	2,10	▼ (2)	2,16	2,15	2,11	▼ (2)
Meta Taxa Selic (% a.a.)	-	-	-		12,75	12,75	12,75	= (1)

* comportamento dos indicadores desde o último Relatório de Mercado; os valores entre parênteses expressam o número de semanas em que vem ocorrendo o último comportamento (▲ aumento, ▼ diminuição ou = estabilidade)

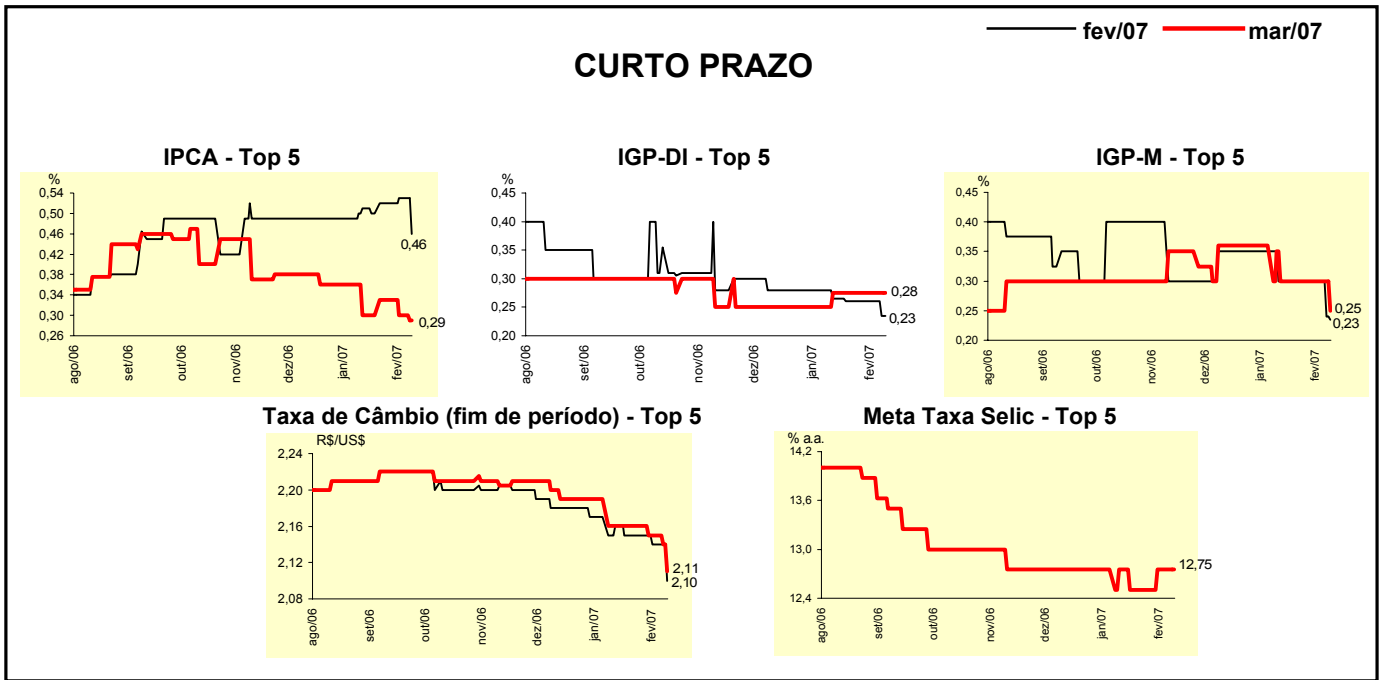

Expectativas de Mercado								
Mediana - Top 5	2007				2008			
	Há 4 semanas	Há 1 semana	Hoje	Comportamento semanal*	Há 4 semanas	Há 1 semana	Hoje	Comportamento semanal*
Curto Prazo								
IPCA (%)	3,92	3,96	3,87	▼ (2)	4,00	4,00	4,00	= (4)
IGP-DI (%)	3,94	3,96	3,94	▼ (2)	4,00	4,00	4,00	= (4)
IGP-M (%)	3,96	3,95	3,99	▲ (2)	4,00	4,00	4,40	▲ (1)
Taxa de câmbio - fim de período (R\$/US\$)	2,22	2,20	2,15	▼ (2)	2,33	2,33	2,30	▼ (1)
Meta Taxa Selic - fim de período (% a.a.)	11,50	11,50	11,50	= (6)	11,00	11,00	10,75	▼ (1)
Médio Prazo								
IPCA (%)	4,15	4,06	3,99	▼ (3)	4,50	4,40	4,28	▼ (3)
IGP-DI (%)	4,10	4,10	4,11	▲ (1)	6,00	6,00	3,99	▼ (1)
IGP-M (%)	4,67	4,54	4,35	▼ (1)	5,10	5,10	4,58	▼ (1)
Taxa de câmbio - fim de período (R\$/US\$)	2,20	2,15	2,14	▼ (2)	2,27	2,25	2,25	= (1)
Meta Taxa Selic - fim de período (% a.a.)	11,25	11,25	11,25	= (9)	10,50	10,50	10,50	= (9)

* comportamento dos indicadores desde o último Relatório de Mercado; os valores entre parênteses expressam o número de semanas em que vem ocorrendo o último comportamento (▲ aumento, ▼ diminuição ou = estabilidade)

Expectativas de Mercado								
Média - Top 5 - Curto Prazo	fev/07				mar/07			
	Há 4 semanas	Há 1 semana	Hoje	Comportamento semanal*	Há 4 semanas	Há 1 semana	Hoje	Comportamento semanal*
IPCA (%)	0,51	0,52	0,44	▼ (1)	0,30	0,31	0,30	▼ (1)
IGP-DI (%)	0,26	0,25	0,25	= (1)	0,24	0,24	0,23	▼ (1)
IGP-M (%)	0,25	0,24	0,25	▲ (1)	0,28	0,29	0,25	▼ (1)
Taxa de câmbio - fim de período (R\$/US\$)	2,16	2,14	2,11	▼ (3)	2,17	2,15	2,11	▼ (2)
Meta Taxa Selic (% a.a.)	-	-	-		12,55	12,55	12,75	▲ (2)

* comportamento dos indicadores desde o último Relatório de Mercado; os valores entre parênteses expressam o número de semanas em que vem ocorrendo o último comportamento (▲ aumento, ▼ diminuição ou = estabilidade)

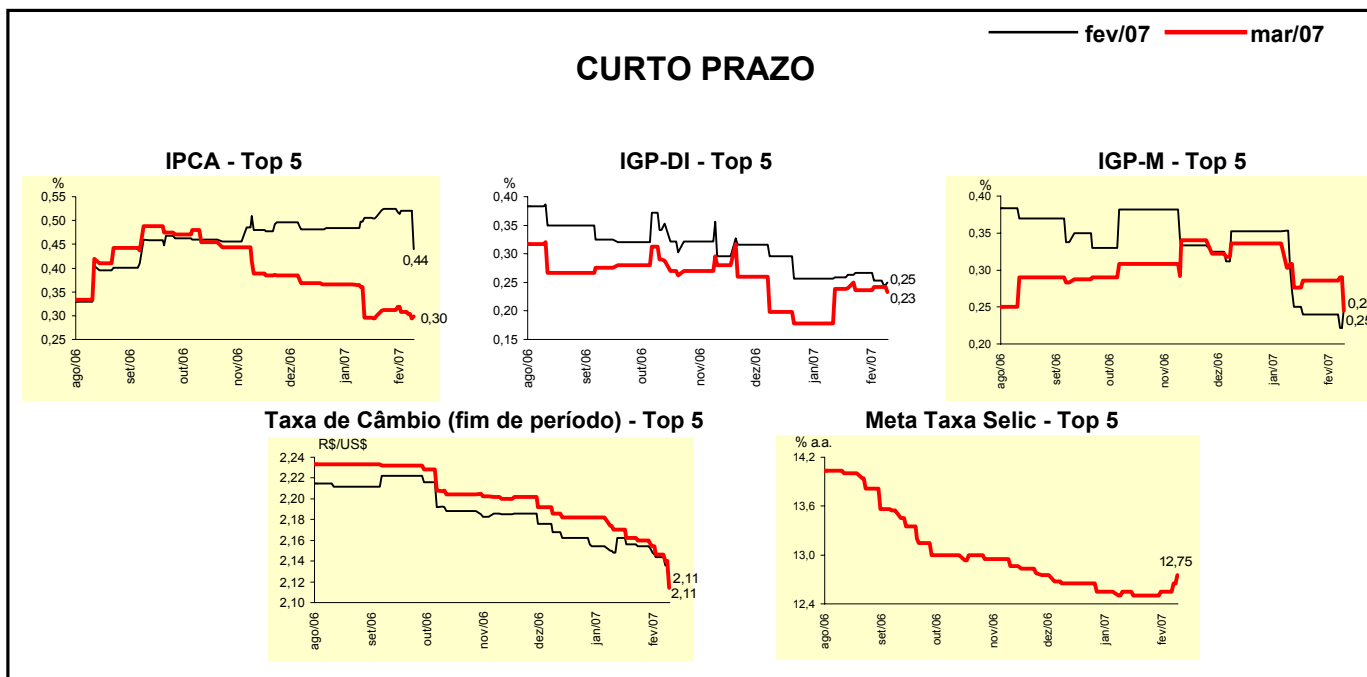

Expectativas de Mercado								
Média - Top 5	2007				2008			
	Há 4 semanas	Há 1 semana	Hoje	Comportamento semanal*	Há 4 semanas	Há 1 semana	Hoje	Comportamento semanal*
Curto Prazo								
IPCA (%)	3,96	3,97	3,91	▼ (2)	4,13	4,10	4,18	▲ (1)
IGP-DI (%)	3,90	3,97	3,93	▼ (2)	4,13	4,16	4,06	▼ (1)
IGP-M (%)	3,85	3,91	4,04	▲ (2)	4,06	4,08	4,36	▲ (1)
Taxa de câmbio - fim de período (R\$/US\$)	2,22	2,19	2,15	▼ (2)	2,33	2,31	2,37	▲ (1)
Meta Taxa Selic - fim de período (% a.a.)	11,35	11,30	11,54	▲ (1)	10,90	10,85	10,71	▼ (1)
Médio Prazo								
IPCA (%)	4,16	4,10	3,86	▼ (3)	4,49	4,40	4,26	▼ (3)
IGP-DI (%)	4,14	4,15	4,12	▼ (1)	6,00	6,00	4,37	▼ (1)
IGP-M (%)	4,54	4,52	4,22	▼ (1)	5,10	5,10	4,96	▼ (1)
Taxa de câmbio - fim de período (R\$/US\$)	2,19	2,14	2,14	= (1)	2,28	2,24	2,27	▲ (1)
Meta Taxa Selic - fim de período (% a.a.)	11,40	11,45	11,30	▼ (1)	10,58	10,58	10,56	▼ (1)

* comportamento dos indicadores desde o último Relatório de Mercado; os valores entre parênteses expressam o número de semanas em que vem ocorrendo o último comportamento (▲ aumento, ▼ diminuição ou = estabilidade)