

Expectativas de Mercado				
Inflação nos próximos 12 meses - Suavizada				
Mediana - Agregado	Há 4 semanas	Há 1 semana	Hoje	Comportamento semanal*
IPCA (%)	4,17	4,15	4,18	▲ (2)
IGP-DI (%)	3,71	3,77	3,97	▲ (1)
IGP-M (%)	3,66	3,87	4,00	▲ (1)
IPC-Fipe (%)	4,38	4,44	4,39	▼ (1)

* comportamento dos indicadores desde o último Relatório de Mercado; os valores entre parênteses expressam o número de semanas em que vem ocorrendo o último comportamento (▲ aumento, ▼ diminuição ou = estabilidade)

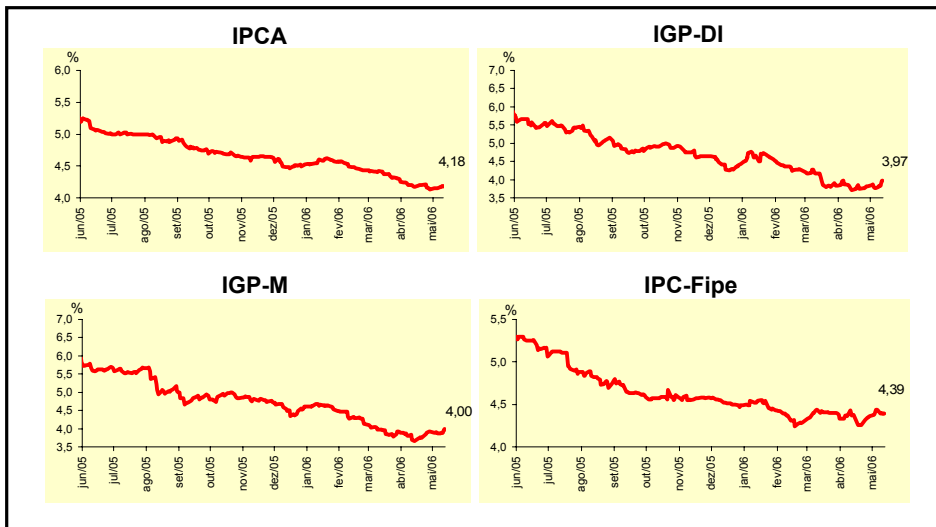

Mediana - Agregado	Expectativas de Mercado							
	mai/06				jun/06			
	Há 4 semanas	Há 1 semana	Hoje	Comportamento semanal*	Há 4 semanas	Há 1 semana	Hoje	Comportamento semanal*
IPCA (%)	0,25	0,23	0,23	= (1)	0,27	0,25	0,25	= (1)
IGP-DI (%)	0,20	0,18	0,21	▲ (2)	0,27	0,27	0,28	▲ (2)
IGP-M (%)	0,20	0,10	0,27	▲ (1)	0,25	0,20	0,23	▲ (1)
IPC-Fipe (%)	0,34	0,25	0,25	= (1)	0,31	0,30	0,30	= (3)
Taxa de câmbio - fim de período (R\$/US\$)	2,14	2,10	2,10	= (1)	2,15	2,11	2,10	▼ (3)
Meta Taxa Selic (% a.a.)	-	-	-		15,00	15,25	15,25	= (1)

* comportamento dos indicadores desde o último Relatório de Mercado; os valores entre parênteses expressam o número de semanas em que vem ocorrendo o último comportamento (▲ aumento, ▼ diminuição ou = estabilidade)

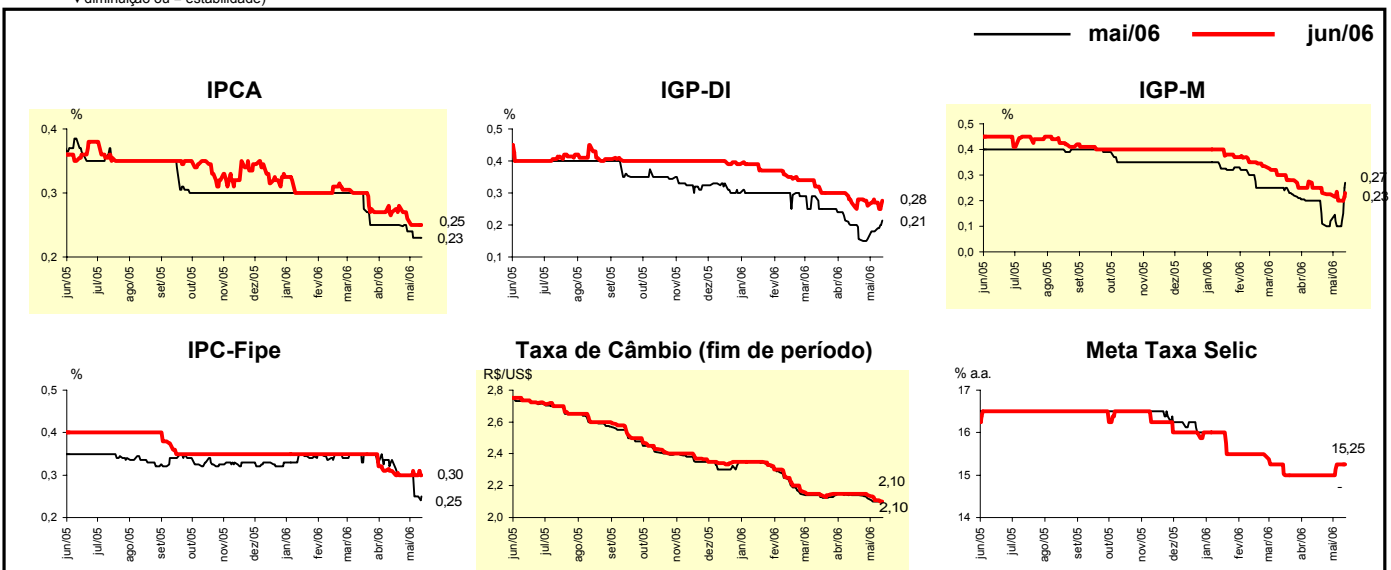

Mediana - Agregado	Expectativas de Mercado							
	2006				2007			
	Há 4 semanas	Há 1 semana	Hoje	Comportamento semanal*	Há 4 semanas	Há 1 semana	Hoje	Comportamento semanal*
IPCA (%)	4,43	4,33	4,32	▼ (7)	4,50	4,50	4,50	≡ (39)
IGP-DI (%)	3,00	2,64	2,92	▲ (1)	4,50	4,50	4,50	≡ (13)
IGP-M (%)	3,14	2,86	2,99	▲ (1)	4,50	4,50	4,50	≡ (25)
IPC-Fipe (%)	4,05	3,68	3,65	▼ (4)	4,50	4,40	4,45	▲ (1)
Taxa de câmbio - fim de período (R\$/US\$)	2,20	2,20	2,20	≡ (9)	2,35	2,33	2,33	≡ (1)
Taxa de câmbio - média do período (R\$/US\$)	2,17	2,17	2,17	≡ (4)	2,28	2,27	2,26	▼ (2)
Meta Taxa Selic - fim de período (% a.a.)	14,00	14,00	14,00	≡ (5)	13,00	13,00	13,00	≡ (8)
Meta Taxa Selic - média do período (% a.a.)	15,16	15,28	15,28	≡ (1)	13,50	13,50	13,50	≡ (4)
Dívida Líquida do Setor Público (% do PIB)	50,50	50,50	50,50	≡ (11)	49,00	49,00	49,10	▲ (1)
PIB (% de crescimento)	3,50	3,51	3,57	▲ (2)	3,70	3,70	3,70	≡ (5)
Produção Industrial (% de crescimento)	4,48	4,50	4,50	≡ (3)	4,50	4,50	4,50	≡ (6)
Conta Corrente (US\$ bilhões)	9,00	9,00	9,00	≡ (13)	4,50	4,50	4,50	≡ (5)
Balança Comercial (US\$ bilhões)	40,00	40,32	40,28	▼ (2)	35,00	36,00	36,00	≡ (2)
Invest. Estrangeiro Direto (US\$ bilhões)	15,00	15,40	15,50	▲ (3)	16,50	16,30	16,40	▲ (1)
Preços Administrados (%)	4,50	4,50	4,50	≡ (8)	4,20	4,40	4,50	▲ (1)

* comportamento dos indicadores desde o último Relatório de Mercado; os valores entre parênteses expressam o número de semanas em que vem ocorrendo o último comportamento (▲ aumento, ▼ diminuição ou = estabilidade)

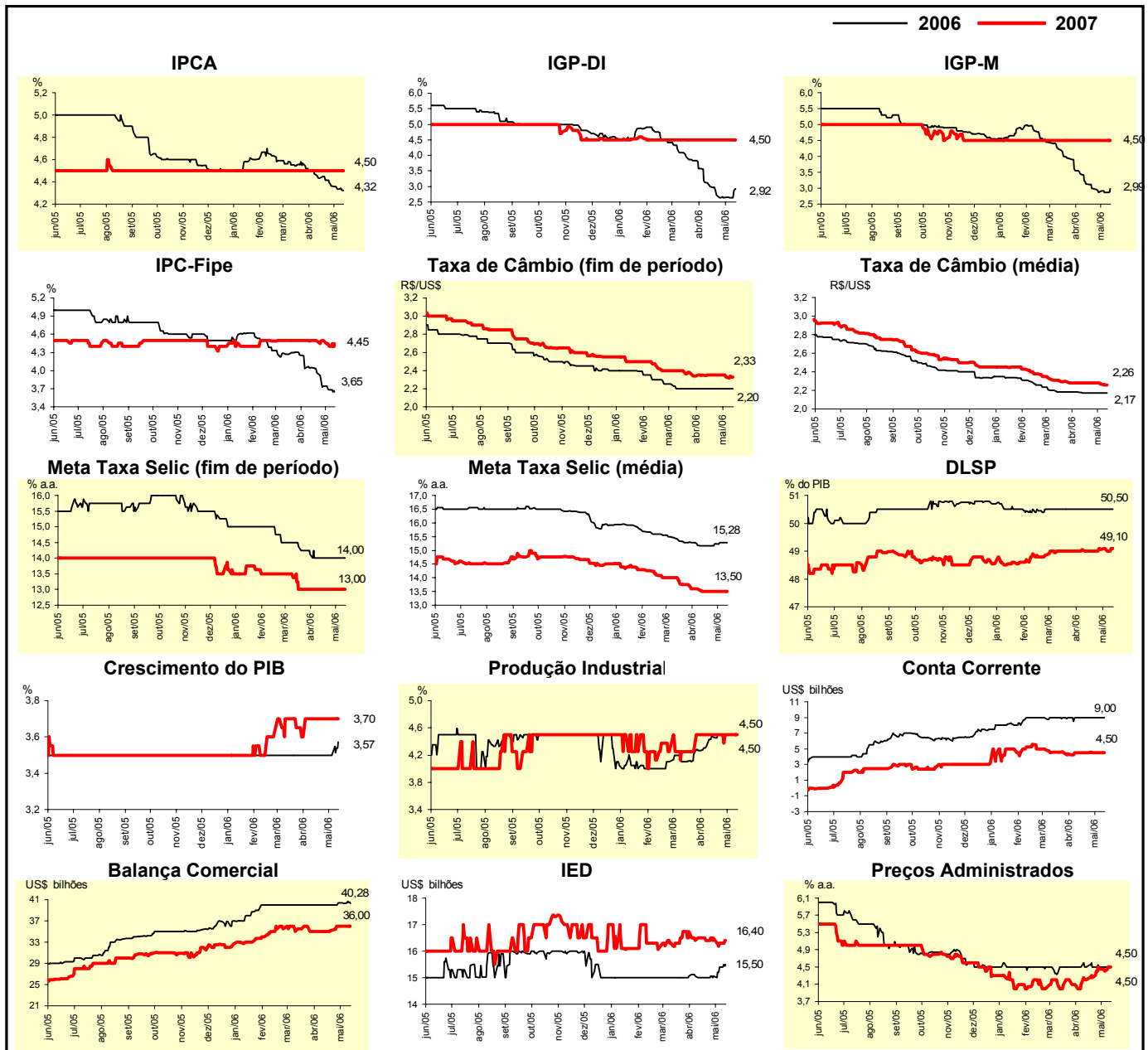

Expectativas de Mercado								
Mediana - Top 5 - Curto Prazo	mai/06				jun/06			
	Há 4 semanas	Há 1 semana	Hoje	Comportamento semanal*	Há 4 semanas	Há 1 semana	Hoje	Comportamento semanal*
IPCA (%)	0,21	0,30	0,20	▼ (1)	0,22	0,22	0,19	▼ (3)
IGP-DI (%)	0,23	0,15	0,22	▲ (1)	0,33	0,28	0,35	▲ (1)
IGP-M (%)	0,25	0,25	0,31	▲ (1)	0,17	0,17	0,17	= (4)
Taxa de câmbio - fim de período (R\$/US\$)	2,14	2,12	2,10	▼ (1)	2,13	2,12	2,10	▼ (2)
Meta Taxa Selic (% a.a.)	-	-	-		15,00	15,25	15,13	▼ (1)

* comportamento dos indicadores desde o último Relatório de Mercado; os valores entre parênteses expressam o número de semanas em que vem ocorrendo o último comportamento (▲ aumento, ▼ diminuição ou = estabilidade)

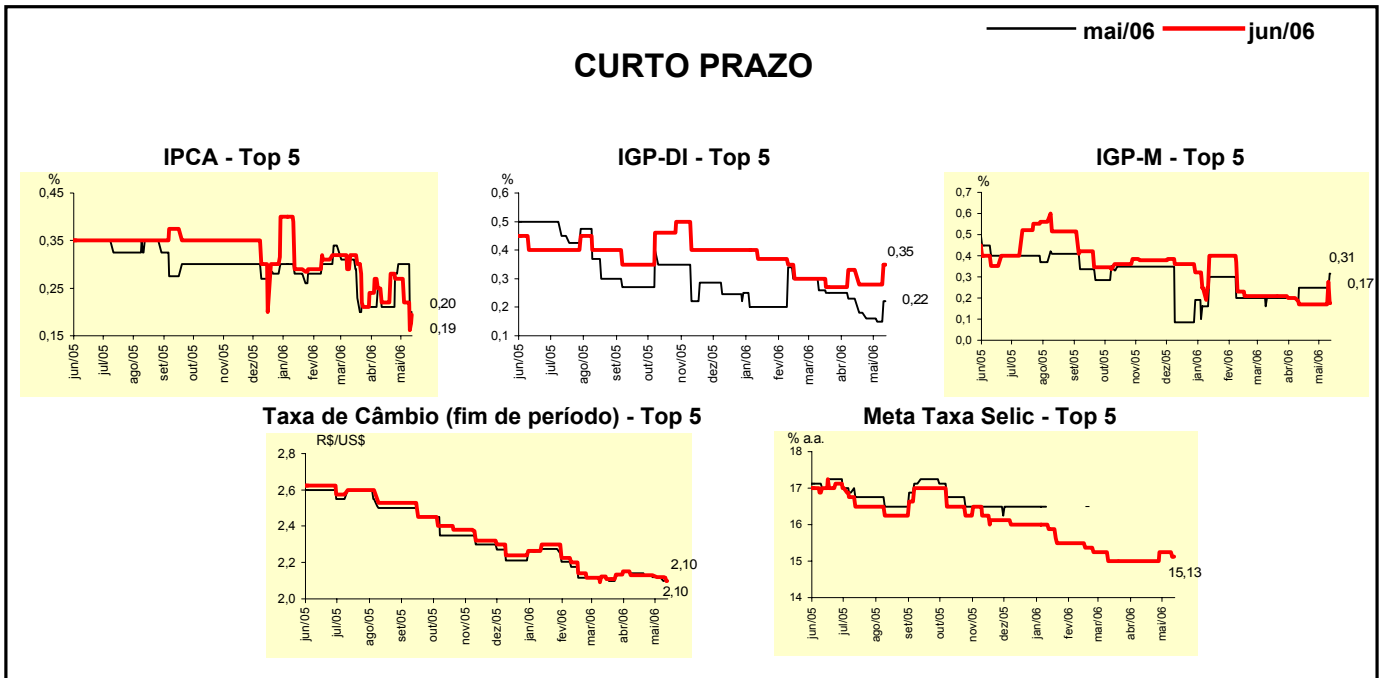

Expectativas de Mercado								
Mediana - Top 5	2006				2007			
	Há 4 semanas	Há 1 semana	Hoje	Comportamento semanal*	Há 4 semanas	Há 1 semana	Hoje	Comportamento semanal*
Curto Prazo								
IPCA (%)	4,30	4,18	4,18	= (1)	4,48	4,48	4,50	▲ (1)
IGP-DI (%)	3,11	2,72	3,07	▲ (1)	4,50	4,60	5,00	▲ (2)
IGP-M (%)	3,00	3,08	2,84	▼ (1)	4,25	4,50	4,78	▲ (1)
Taxa de câmbio - fim de período (R\$/US\$)	2,20	2,20	2,13	▼ (1)	2,42	2,42	2,20	▼ (1)
Meta Taxa Selic - fim de período (% a.a.)	14,00	14,25	14,13	▼ (1)	12,75	12,75	12,75	= (1)
Médio Prazo								
IPCA (%)	4,47	4,31	4,31	= (1)	4,50	4,50	4,50	= (17)
IGP-DI (%)	2,83	2,36	2,35	▼ (1)	4,00	4,50	4,50	= (3)
IGP-M (%)	2,45	2,33	2,58	▲ (1)	4,00	4,00	4,50	▲ (1)
Taxa de câmbio - fim de período (R\$/US\$)	2,05	2,05	2,05	= (9)	2,18	2,18	2,20	▲ (1)
Meta Taxa Selic - fim de período (% a.a.)	14,00	14,25	14,13	▼ (1)	12,00	12,38	13,13	▲ (2)

* comportamento dos indicadores desde o último Relatório de Mercado; os valores entre parênteses expressam o número de semanas em que vem ocorrendo o último comportamento (▲ aumento, ▼ diminuição ou = estabilidade)

Expectativas de Mercado								
Média - Top 5 - Curto Prazo	mai/06				jun/06			
	Há 4 semanas	Há 1 semana	Hoje	Comportamento semanal*	Há 4 semanas	Há 1 semana	Hoje	Comportamento semanal*
IPCA (%)	0,24	0,29	0,20	▼ (1)	0,24	0,20	0,21	▲ (1)
IGP-DI (%)	0,14	0,00	0,28	▲ (1)	0,23	0,22	0,25	▲ (1)
IGP-M (%)	0,12	0,12	0,32	▲ (1)	0,22	0,22	0,19	▼ (1)
Taxa de câmbio - fim de período (R\$/US\$)	2,13	2,11	2,10	▼ (1)	2,13	2,13	2,10	▼ (1)
Meta Taxa Selic (% a.a.)	-	-	-		15,05	15,20	15,13	▼ (1)

* comportamento dos indicadores desde o último Relatório de Mercado; os valores entre parênteses expressam o número de semanas em que vem ocorrendo o último comportamento (▲ aumento, ▼ diminuição ou = estabilidade)

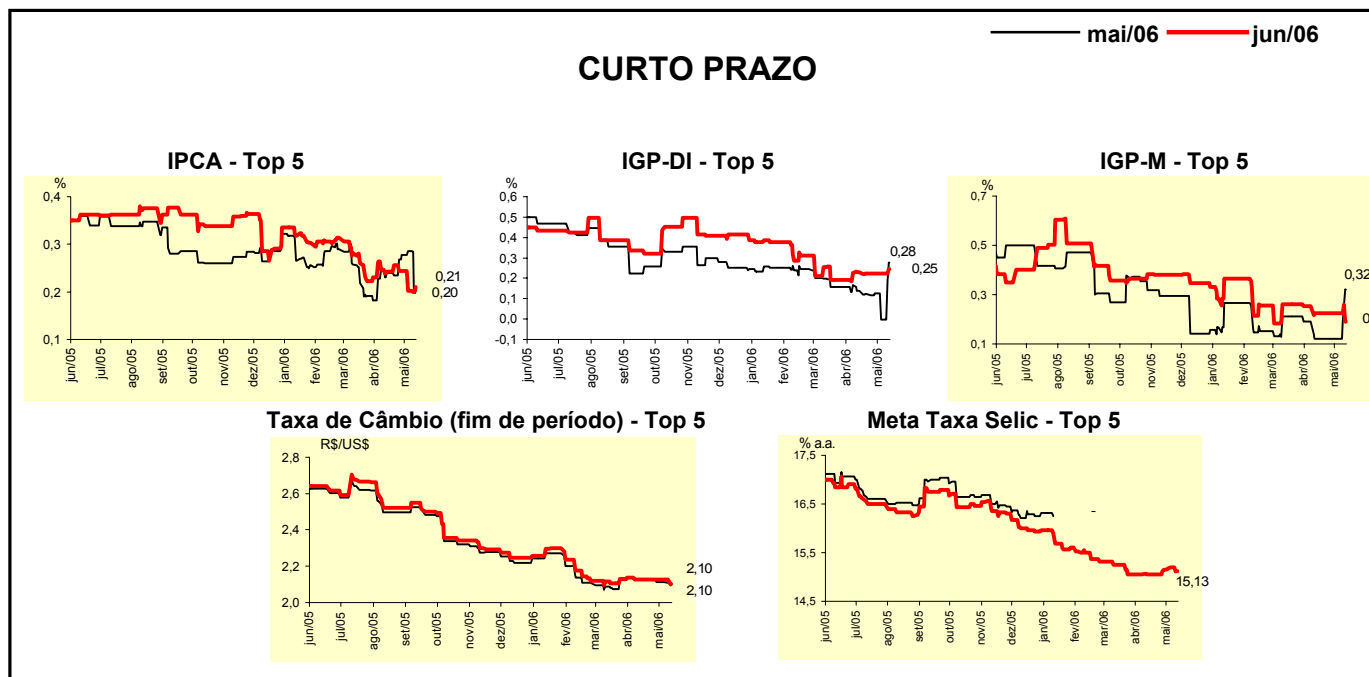

Expectativas de Mercado								
Média - Top 5	2006				2007			
	Há 4 semanas	Há 1 semana	Hoje	Comportamento semanal*	Há 4 semanas	Há 1 semana	Hoje	Comportamento semanal*
Curto Prazo								
IPCA (%)	4,36	4,30	4,21	▼ (3)	4,36	4,43	4,45	▲ (1)
IGP-DI (%)	2,91	2,70	3,05	▲ (1)	4,74	4,85	5,00	▲ (2)
IGP-M (%)	2,85	2,85	2,72	▼ (1)	4,25	4,50	4,83	▲ (1)
Taxa de câmbio - fim de período (R\$/US\$)	2,18	2,18	2,13	▼ (1)	2,40	2,37	2,24	▼ (1)
Meta Taxa Selic - fim de período (% a.a.)	14,18	14,18	14,00	▼ (1)	12,75	12,79	12,72	▼ (1)
Médio Prazo								
IPCA (%)	4,48	4,36	4,29	▼ (5)	4,48	4,48	4,48	= (9)
IGP-DI (%)	2,75	2,43	2,59	▲ (1)	4,33	4,50	4,40	▼ (1)
IGP-M (%)	2,48	2,32	2,58	▲ (1)	4,30	4,10	4,20	▲ (1)
Taxa de câmbio - fim de período (R\$/US\$)	2,08	2,06	2,04	▼ (1)	2,15	2,15	2,15	= (8)
Meta Taxa Selic - fim de período (% a.a.)	13,95	14,00	14,00	= (1)	12,30	12,56	12,94	▲ (3)

* comportamento dos indicadores desde o último Relatório de Mercado; os valores entre parênteses expressam o número de semanas em que vem ocorrendo o último comportamento (▲ aumento, ▼ diminuição ou = estabilidade)