

Expectativas de Mercado				
Inflação nos próximos 12 meses - Suavizada				
Mediana - Agregado	Há 4 Rel. de Mercado	Último Rel. de Mercado	Hoje	Comportamento semanal*
IPCA (%)	4,32	4,17	4,20	▲ (1)
IGP-DI (%)	3,80	3,71	3,74	▲ (1)
IGP-M (%)	3,79	3,66	3,75	▲ (1)
IPC-Fipe (%)	4,40	4,38	4,26	▼ (1)

* comportamento dos indicadores desde o último Relatório de Mercado; os valores entre parênteses expressam o número de semanas em que vem ocorrendo o último comportamento (▲ aumento, ▼ diminuição ou = estabilidade)

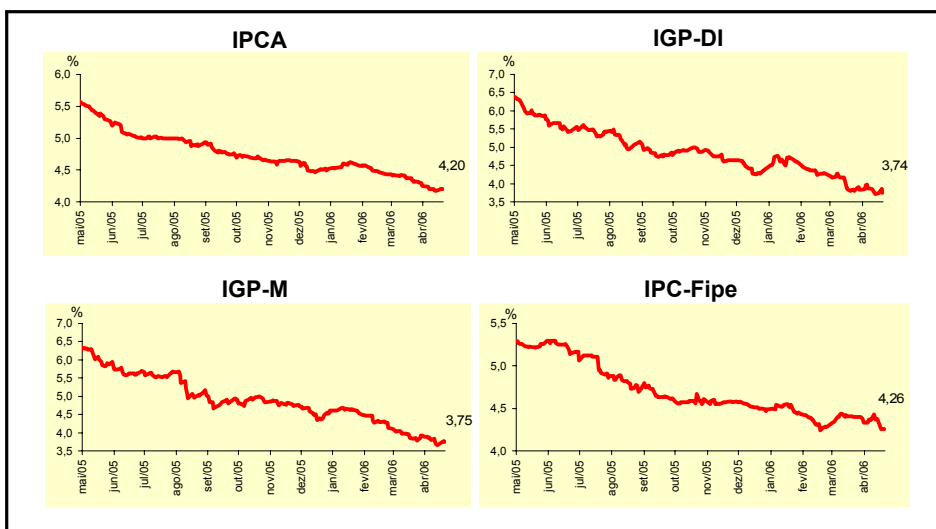

Mediana - Agregado	Expectativas de Mercado							
	abr/06				mai/06			
	Há 4 Rel. de Mercado	Último Rel. de Mercado	Hoje	Comportamento semanal*	Há 4 Rel. de Mercado	Último Rel. de Mercado	Hoje	Comportamento semanal*
IPCA (%)	0,35	0,31	0,30	▼ (3)	0,25	0,25	0,25	= (4)
IGP-DI (%)	0,20	-0,05	-0,30	▼ (3)	0,25	0,20	0,16	▼ (4)
IGP-M (%)	0,20	-0,24	-0,30	▼ (7)	0,22	0,20	0,11	▼ (1)
IPC-Fipe (%)	0,35	0,29	0,20	▼ (4)	0,35	0,34	0,30	▼ (1)
Taxa de câmbio - fim de período (R\$/US\$)	2,12	2,14	2,13	▼ (1)	2,13	2,14	2,14	= (2)
Meta Taxa Selic (% a.a.)	15,75	15,75	-		-	-	-	

* comportamento dos indicadores desde o último Relatório de Mercado; os valores entre parênteses expressam o número de semanas em que vem ocorrendo o último comportamento (▲ aumento, ▼ diminuição ou = estabilidade)

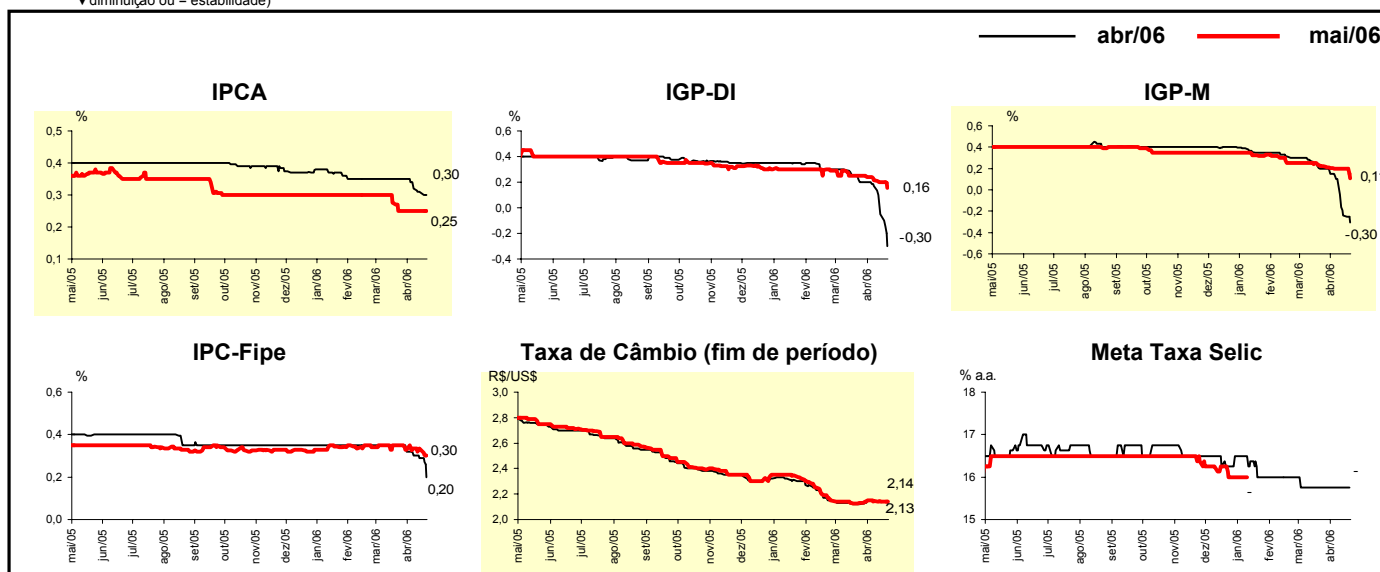

Mediana - Agregado	Expectativas de Mercado							
	2006				2007			
	Há 4 Rel. de Mercado	Último Rel. de Mercado	Hoje	Comportamento semanal*	Há 4 Rel. de Mercado	Último Rel. de Mercado	Hoje	Comportamento semanal*
IPCA (%)	4,57	4,43	4,42	▼ (4)	4,50	4,50	4,50	≡ (36)
IGP-DI (%)	3,83	3,00	2,72	▼ (11)	4,50	4,50	4,50	≡ (10)
IGP-M (%)	3,94	3,14	3,00	▼ (11)	4,50	4,50	4,50	≡ (22)
IPC-Fipe (%)	4,30	4,05	3,96	▼ (1)	4,50	4,50	4,49	▼ (1)
Taxa de câmbio - fim de período (R\$/US\$)	2,20	2,20	2,20	≡ (6)	2,38	2,35	2,35	≡ (2)
Taxa de câmbio - média do período (R\$/US\$)	2,18	2,17	2,17	≡ (1)	2,30	2,28	2,28	≡ (3)
Meta Taxa Selic - fim de período (% a.a.)	14,25	14,00	14,00	≡ (2)	13,00	13,00	13,00	≡ (5)
Meta Taxa Selic - média do período (% a.a.)	15,28	15,16	15,16	≡ (1)	13,75	13,50	13,50	≡ (1)
Dívida Líquida do Setor Público (% do PIB)	50,50	50,50	50,50	≡ (8)	49,00	49,00	49,00	≡ (1)
PIB (% de crescimento)	3,50	3,50	3,50	≡ (51)	3,65	3,70	3,70	≡ (2)
Produção Industrial (% de crescimento)	4,21	4,48	4,50	▲ (6)	4,25	4,50	4,50	≡ (3)
Conta Corrente (US\$ bilhões)	9,00	9,00	9,00	≡ (10)	4,62	4,50	4,50	≡ (2)
Balança Comercial (US\$ bilhões)	40,00	40,00	40,00	≡ (11)	36,05	35,00	35,20	▲ (1)
Invest. Estrangeiro Direto (US\$ bilhões)	15,00	15,00	15,00	≡ (1)	16,75	16,50	16,40	▼ (1)
Preços Administrados (%)	4,50	4,50	4,50	≡ (5)	4,20	4,20	4,25	▲ (2)

* comportamento dos indicadores desde o último Relatório de Mercado; os valores entre parênteses expressam o número de semanas em que vem ocorrendo o último comportamento (aumento, diminuição ou = estabilidade)

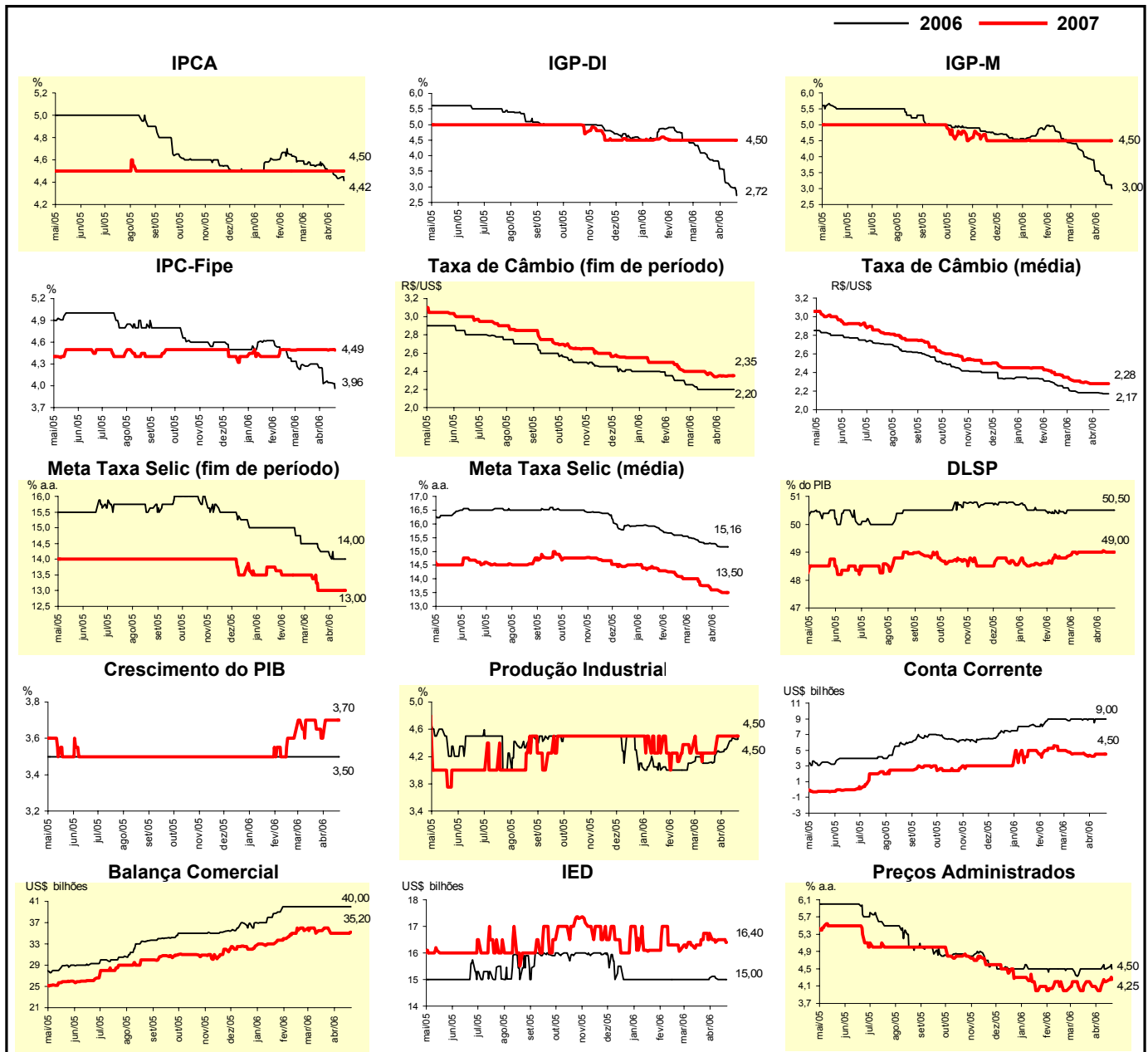

Expectativas de Mercado								
Mediana - Top 5 - Curto Prazo	abr/06				mai/06			
	Há 4 Rel. de Mercado	Último Rel. de Mercado	Hoje	Comportamento semanal*	Há 4 Rel. de Mercado	Último Rel. de Mercado	Hoje	Comportamento semanal*
IPCA (%)	0,33	0,33	0,30	▼ (2)	0,21	0,21	0,21	= (1)
IGP-DI (%)	0,21	-0,19	-0,27	▼ (3)	0,25	0,23	0,18	▼ (1)
IGP-M (%)	0,10	-0,26	-0,40	▼ (2)	0,20	0,25	0,25	= (1)
Taxa de câmbio - fim de período (R\$/US\$)	2,13	2,13	2,11	▼ (1)	2,13	2,14	2,13	▼ (1)
Meta Taxa Selic (% a.a.)	15,75	15,75	-		-	-	-	

* comportamento dos indicadores desde o último Relatório de Mercado; os valores entre parênteses expressam o número de semanas em que vem ocorrendo o último comportamento (▲ aumento, ▼ diminuição ou = estabilidade)

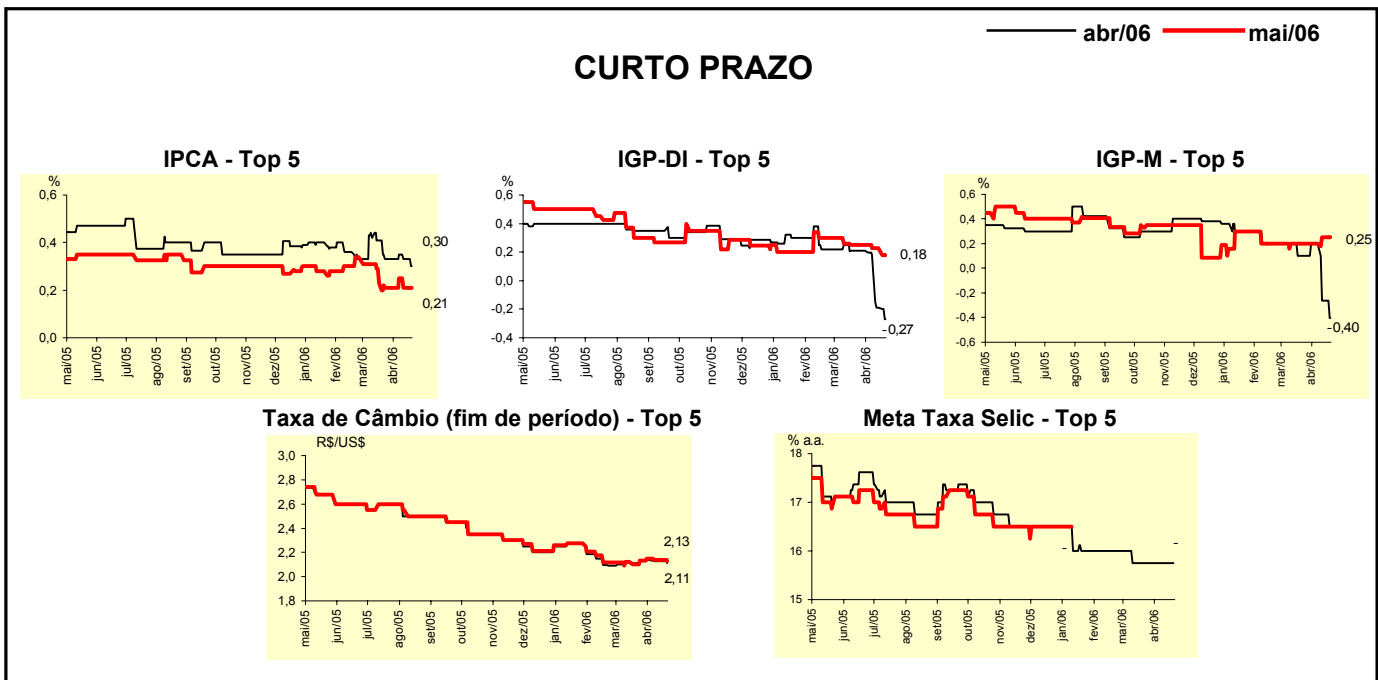

Expectativas de Mercado								
Mediana - Top 5	2006				2007			
	Há 4 Rel. de Mercado	Último Rel. de Mercado	Hoje	Comportamento semanal*	Há 4 Rel. de Mercado	Último Rel. de Mercado	Hoje	Comportamento semanal*
Curto Prazo								
IPCA (%)	4,40	4,30	4,30	= (1)	4,55	4,48	4,48	= (2)
IGP-DI (%)	3,61	3,11	3,02	▼ (6)	4,60	4,50	4,50	= (1)
IGP-M (%)	3,96	3,00	3,14	▲ (1)	4,25	4,25	4,50	▲ (1)
Taxa de câmbio - fim de período (R\$/US\$)	2,18	2,20	2,20	= (2)	2,31	2,42	2,42	= (2)
Meta Taxa Selic - fim de período (% a.a.)	14,25	14,00	14,00	= (1)	12,63	12,75	12,50	▼ (1)
Médio Prazo								
IPCA (%)	4,42	4,47	4,47	= (1)	4,50	4,50	4,50	= (14)
IGP-DI (%)	3,20	2,83	2,61	▼ (1)	4,00	4,00	4,50	▲ (1)
IGP-M (%)	3,72	2,45	2,42	▼ (7)	4,00	4,00	4,00	= (1)
Taxa de câmbio - fim de período (R\$/US\$)	2,05	2,05	2,05	= (6)	2,20	2,18	2,18	= (2)
Meta Taxa Selic - fim de período (% a.a.)	14,00	14,00	14,00	= (4)	12,50	12,00	12,00	= (2)

* comportamento dos indicadores desde o último Relatório de Mercado; os valores entre parênteses expressam o número de semanas em que vem ocorrendo o último comportamento (▲ aumento, ▼ diminuição ou = estabilidade)

Expectativas de Mercado								
Média - Top 5 - Curto Prazo	abr/06				mai/06			
	Há 4 Rel. de Mercado	Último Rel. de Mercado	Hoje	Comportamento semanal*	Há 4 Rel. de Mercado	Último Rel. de Mercado	Hoje	Comportamento semanal*
IPCA (%)	0,34	0,31	0,31	= (1)	0,19	0,24	0,23	▼ (2)
IGP-DI (%)	0,24	-0,14	-0,28	▼ (3)	0,16	0,14	0,12	▼ (2)
IGP-M (%)	0,12	-0,32	-0,40	▼ (2)	0,21	0,12	0,12	= (1)
Taxa de câmbio - fim de período (R\$/US\$)	2,11	2,13	2,12	▼ (1)	2,13	2,13	2,13	= (2)
Meta Taxa Selic (% a.a.)	15,75	15,77	-		-	-	-	

* comportamento dos indicadores desde o último Relatório de Mercado; os valores entre parênteses expressam o número de semanas em que vem ocorrendo o último comportamento (▲ aumento, ▼ diminuição ou = estabilidade)

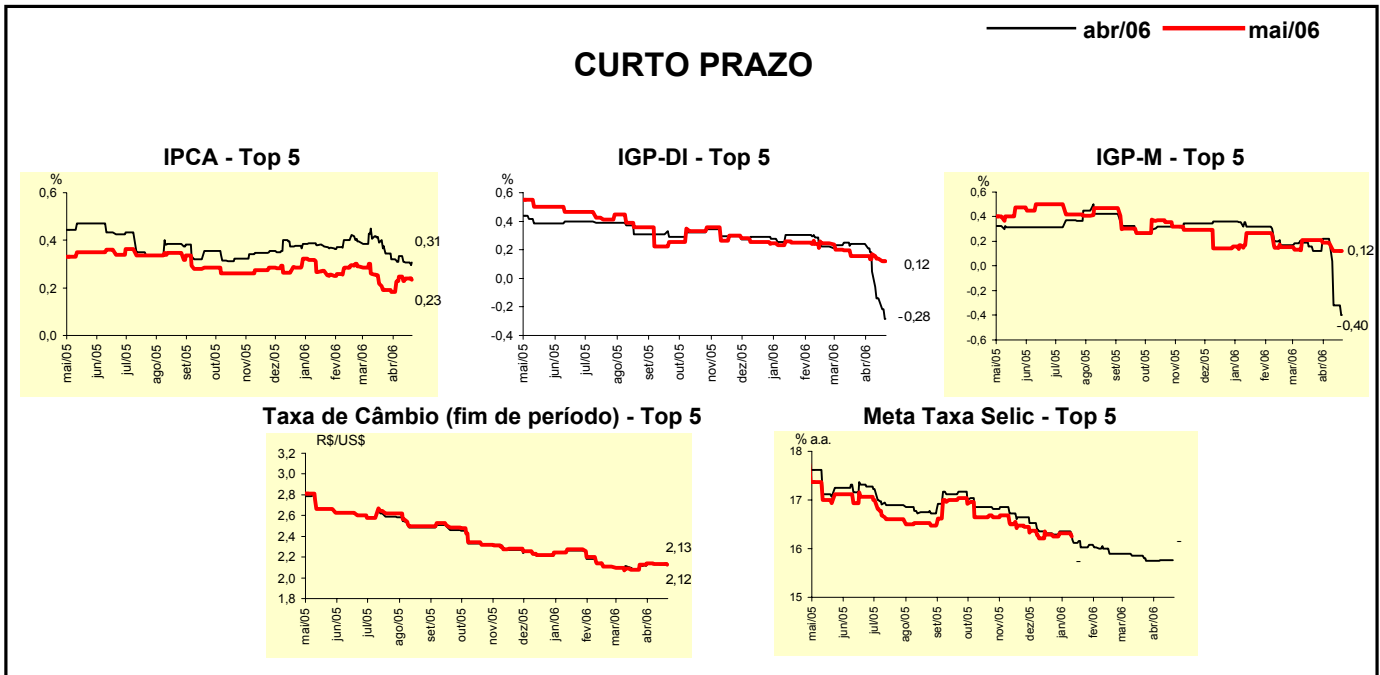

Expectativas de Mercado								
Média - Top 5	2006				2007			
	Há 4 Rel. de Mercado	Último Rel. de Mercado	Hoje	Comportamento semanal*	Há 4 Rel. de Mercado	Último Rel. de Mercado	Hoje	Comportamento semanal*
Curto Prazo								
IPCA (%)	4,43	4,36	4,36	= (1)	4,65	4,36	4,43	▲ (1)
IGP-DI (%)	3,59	2,91	2,85	▼ (6)	4,67	4,74	4,74	= (1)
IGP-M (%)	3,75	2,85	2,89	▲ (1)	4,25	4,25	4,50	▲ (1)
Taxa de câmbio - fim de período (R\$/US\$)	2,17	2,18	2,18	= (3)	2,34	2,40	2,39	▼ (1)
Meta Taxa Selic - fim de período (% a.a.)	14,19	14,18	14,16	▼ (2)	12,81	12,75	12,73	▼ (1)
Médio Prazo								
IPCA (%)	4,44	4,48	4,46	▼ (2)	4,48	4,48	4,48	= (6)
IGP-DI (%)	3,17	2,75	2,59	▼ (7)	3,98	4,33	4,50	▲ (1)
IGP-M (%)	3,65	2,48	2,39	▼ (12)	3,87	4,30	4,10	▼ (2)
Taxa de câmbio - fim de período (R\$/US\$)	2,07	2,08	2,08	= (2)	2,15	2,15	2,15	= (5)
Meta Taxa Selic - fim de período (% a.a.)	14,33	13,95	13,95	= (2)	12,88	12,30	12,30	= (2)

* comportamento dos indicadores desde o último Relatório de Mercado; os valores entre parênteses expressam o número de semanas em que vem ocorrendo o último comportamento (▲ aumento, ▼ diminuição ou = estabilidade)