

Expectativas de Mercado				
Inflação nos próximos 12 meses - Suavizada				
Mediana - Agregado	Há 4 semanas	Há 1 semana	Hoje	Comportamento semanal*
IPCA (%)	4,42	4,32	4,25	▼ (3)
IGP-DI (%)	4,16	3,80	3,84	▲ (1)
IGP-M (%)	4,03	3,79	3,88	▲ (1)
IPC-Fipe (%)	4,35	4,40	4,33	▼ (3)

* comportamento dos indicadores desde o último Relatório de Mercado; os valores entre parênteses expressam o número de semanas em que vem ocorrendo o último comportamento (▲ aumento, ▼ diminuição ou = estabilidade)

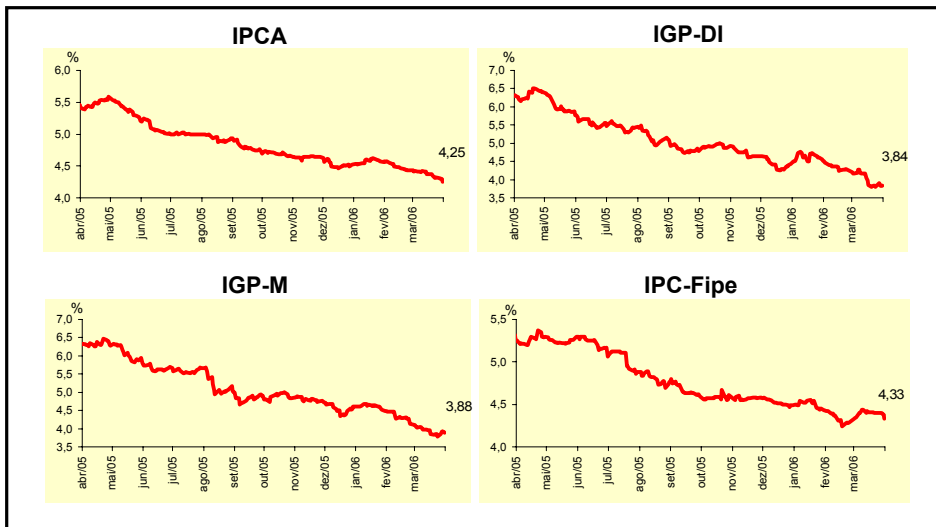

Mediana - Agregado	Expectativas de Mercado							
	mar/06				abr/06			
	Há 4 semanas	Há 1 semana	Hoje	Comportamento semanal*	Há 4 semanas	Há 1 semana	Hoje	Comportamento semanal*
IPCA (%)	0,32	0,46	0,47	▲ (5)	0,35	0,35	0,35	= (8)
IGP-DI (%)	0,24	0,05	0,00	▼ (4)	0,30	0,20	0,20	= (1)
IGP-M (%)	0,20	0,01	-		0,30	0,20	0,15	▼ (4)
IPC-Fipe (%)	0,29	0,34	0,30	▼ (1)	0,35	0,35	0,32	▼ (1)
Taxa de câmbio - fim de período (R\$/US\$)	2,13	2,13	-		2,13	2,12	2,15	▲ (1)
Meta Taxa Selic (% a.a.)	16,50	-	-		15,75	15,75	15,75	= (4)

* comportamento dos indicadores desde o último Relatório de Mercado; os valores entre parênteses expressam o número de semanas em que vem ocorrendo o último comportamento (▲ aumento, ▼ diminuição ou = estabilidade)

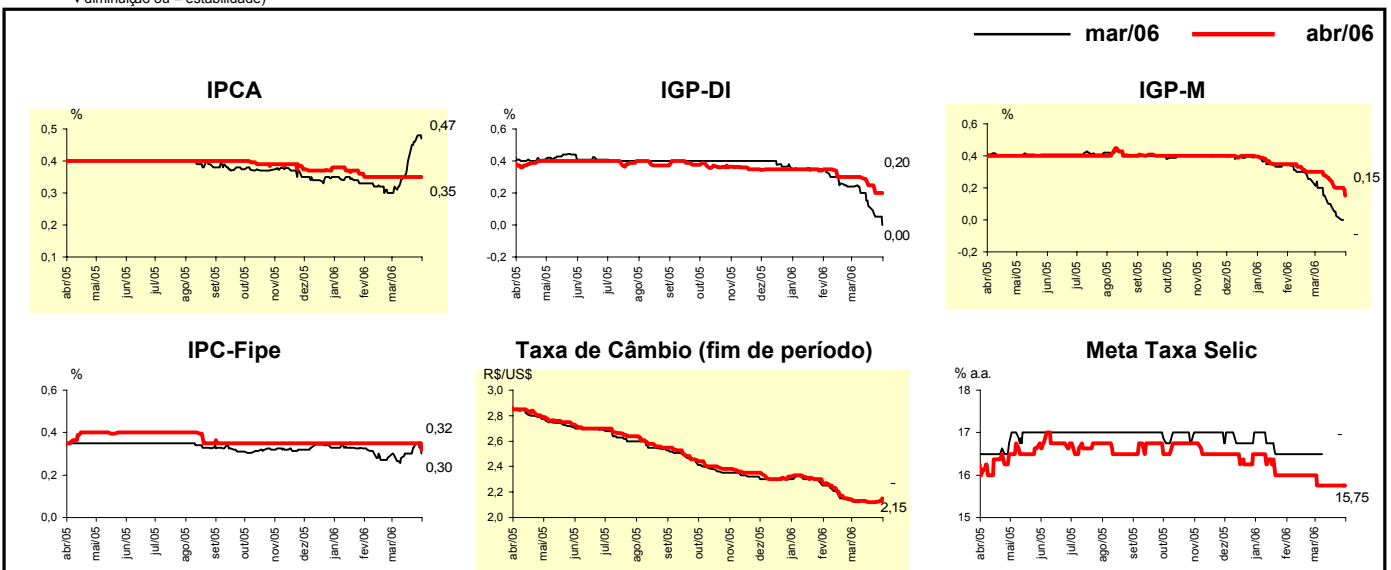

Mediana - Agregado	Expectativas de Mercado							
	2006				2007			
	Há 4 semanas	Há 1 semana	Hoje	Comportamento semanal*	Há 4 semanas	Há 1 semana	Hoje	Comportamento semanal*
IPCA (%)	4,56	4,57	4,50	▼ (1)	4,50	4,50	4,50	≡ (33)
IGP-DI (%)	4,33	3,83	3,58	▼ (8)	4,50	4,50	4,50	≡ (7)
IGP-M (%)	4,41	3,94	3,55	▼ (8)	4,50	4,50	4,50	≡ (19)
IPC-Fipe (%)	4,27	4,30	4,25	▼ (1)	4,50	4,50	4,50	≡ (4)
Taxa de câmbio - fim de período (R\$/US\$)	2,25	2,20	2,20	≡ (3)	2,40	2,38	2,34	▼ (2)
Taxa de câmbio - média do período (R\$/US\$)	2,21	2,18	2,18	≡ (2)	2,33	2,30	2,28	▼ (1)
Meta Taxa Selic - fim de período (% a.a.)	14,50	14,25	14,13	▼ (3)	13,50	13,00	13,00	≡ (2)
Meta Taxa Selic - média do período (% a.a.)	15,50	15,28	15,28	≡ (1)	14,00	13,75	13,60	▼ (3)
Dívida Líquida do Setor Público (% do PIB)	50,50	50,50	50,50	≡ (5)	49,00	49,00	49,00	≡ (4)
PIB (% de crescimento)	3,50	3,50	3,50	≡ (48)	3,70	3,65	3,60	▼ (2)
Produção Industrial (% de crescimento)	4,19	4,21	4,27	▲ (3)	4,25	4,25	4,50	▲ (1)
Conta Corrente (US\$ bilhões)	9,00	9,00	9,00	≡ (7)	5,00	4,62	4,39	▼ (1)
Balança Comercial (US\$ bilhões)	40,00	40,00	40,00	≡ (8)	36,00	36,05	35,00	▼ (1)
Invest. Estrangeiro Direto (US\$ bilhões)	15,00	15,00	15,06	▲ (1)	16,20	16,75	16,75	≡ (1)
Preços Administrados (%)	4,50	4,50	4,50	≡ (2)	4,20	4,20	4,10	▼ (1)

* comportamento dos indicadores desde o último Relatório de Mercado; os valores entre parênteses expressam o número de semanas em que vem ocorrendo o último comportamento (aumento, diminuição ou = estabilidade)

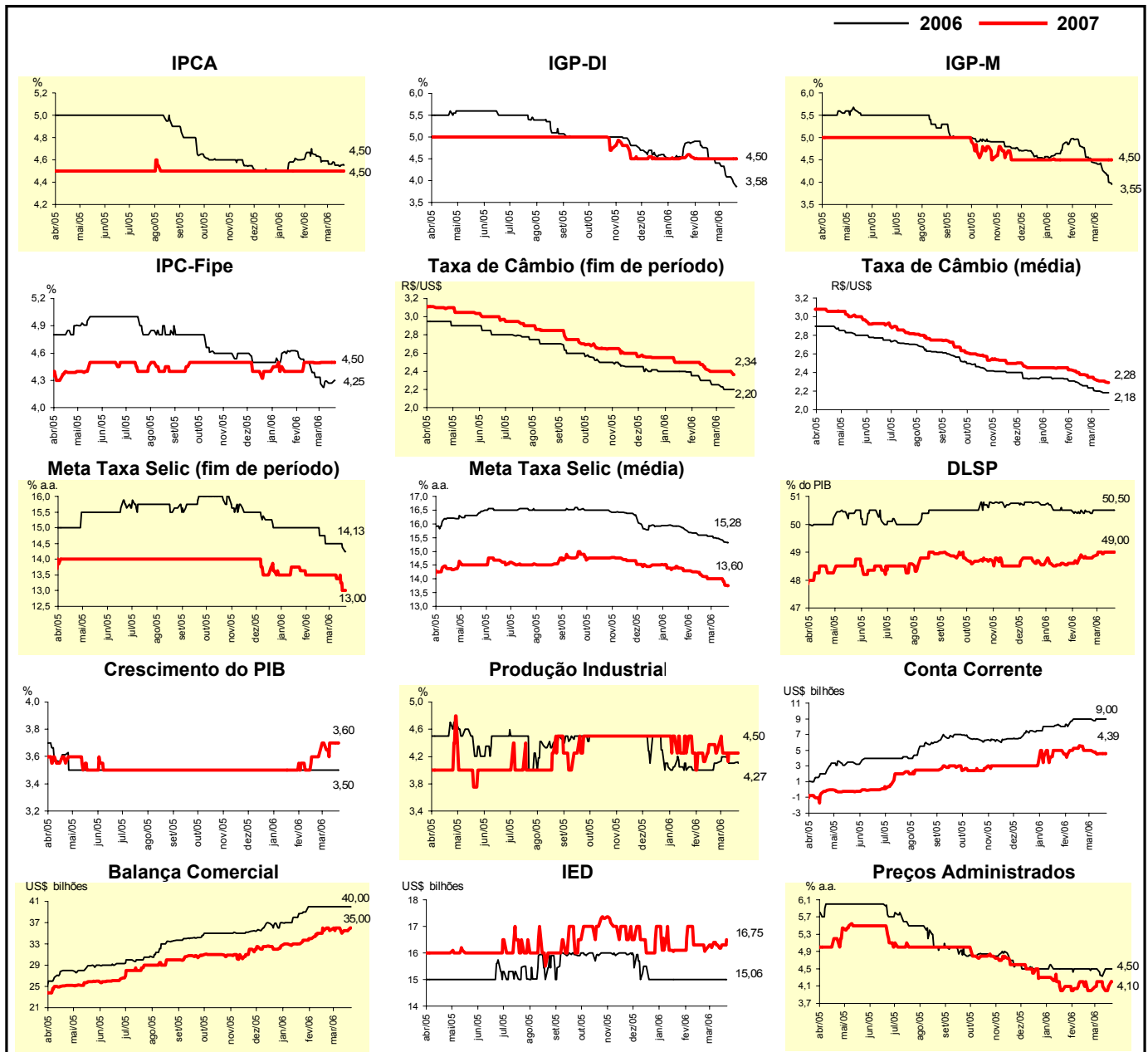

Expectativas de Mercado								
Mediana - Top 5 - Curto Prazo	mar/06				abr/06			
	Há 4 semanas	Há 1 semana	Hoje	Comportamento semanal*	Há 4 semanas	Há 1 semana	Hoje	Comportamento semanal*
IPCA (%)	0,38	0,52	0,51	▼ (2)	0,33	0,33	0,33	= (1)
IGP-DI (%)	0,10	0,05	0,04	▼ (3)	0,22	0,21	0,21	= (2)
IGP-M (%)	0,00	0,05	-		0,20	0,10	0,20	▲ (1)
Taxa de câmbio - fim de período (R\$/US\$)	2,10	2,13	-		2,10	2,13	2,14	▲ (2)
Meta Taxa Selic (% a.a.)	16,50	-	-		16,00	15,75	15,75	= (3)

* comportamento dos indicadores desde o último Relatório de Mercado; os valores entre parênteses expressam o número de semanas em que vem ocorrendo o último comportamento (▲ aumento, ▼ diminuição ou = estabilidade)

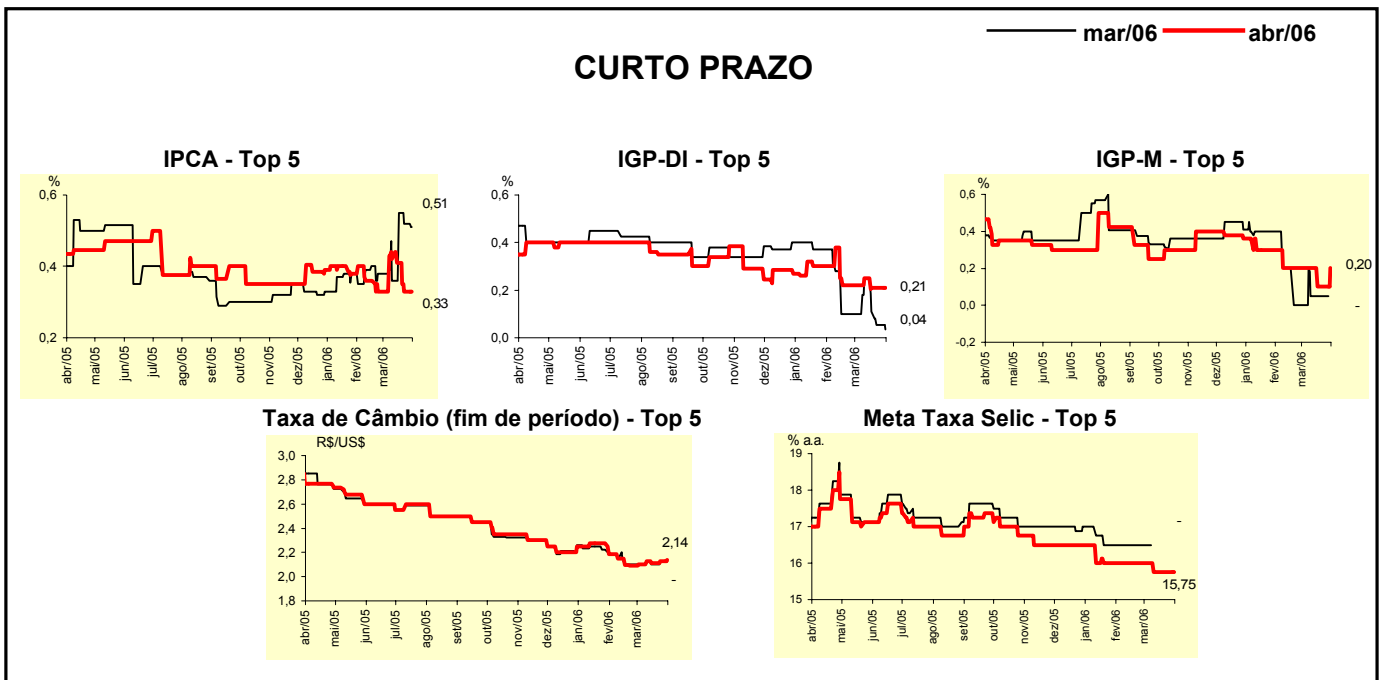

Expectativas de Mercado								
Mediana - Top 5	2006				2007			
	Há 4 semanas	Há 1 semana	Hoje	Comportamento semanal*	Há 4 semanas	Há 1 semana	Hoje	Comportamento semanal*
Curto Prazo								
IPCA (%)	4,35	4,40	4,40	= (1)	4,50	4,55	4,55	= (1)
IGP-DI (%)	3,75	3,61	3,45	▼ (3)	5,20	4,60	4,60	= (2)
IGP-M (%)	3,60	3,96	3,67	▼ (1)	5,25	4,25	4,25	= (3)
Taxa de câmbio - fim de período (R\$/US\$)	2,20	2,18	2,18	= (2)	2,30	2,31	2,31	= (2)
Meta Taxa Selic - fim de período (% a.a.)	14,75	14,25	14,25	= (1)	13,25	12,63	12,63	= (2)
Médio Prazo								
IPCA (%)	4,50	4,42	4,42	= (1)	4,50	4,50	4,50	= (11)
IGP-DI (%)	3,55	3,20	3,04	▼ (1)	4,00	4,00	4,00	= (6)
IGP-M (%)	4,26	3,72	3,43	▼ (4)	4,53	4,00	4,00	= (3)
Taxa de câmbio - fim de período (R\$/US\$)	2,15	2,05	2,05	= (3)	2,30	2,20	2,20	= (2)
Meta Taxa Selic - fim de período (% a.a.)	14,50	14,00	14,00	= (1)	12,75	12,50	12,50	= (3)

* comportamento dos indicadores desde o último Relatório de Mercado; os valores entre parênteses expressam o número de semanas em que vem ocorrendo o último comportamento (▲ aumento, ▼ diminuição ou = estabilidade)

Expectativas de Mercado								
Média - Top 5 - Curto Prazo	mar/06				abr/06			
	Há 4 semanas	Há 1 semana	Hoje	Comportamento semanal*	Há 4 semanas	Há 1 semana	Hoje	Comportamento semanal*
IPCA (%)	0,38	0,51	0,50	▼ (1)	0,39	0,34	0,32	▼ (3)
IGP-DI (%)	0,10	0,08	-0,03	▼ (3)	0,23	0,24	0,24	= (2)
IGP-M (%)	0,08	0,03	-		0,18	0,12	0,22	▲ (1)
Taxa de câmbio - fim de período (R\$/US\$)	2,11	2,12	-		2,10	2,11	2,14	▲ (2)
Meta Taxa Selic (% a.a.)	16,50	-	-		15,90	15,75	15,75	= (1)

* comportamento dos indicadores desde o último Relatório de Mercado; os valores entre parênteses expressam o número de semanas em que vem ocorrendo o último comportamento (aumentou, diminuiu ou = estabilidade)

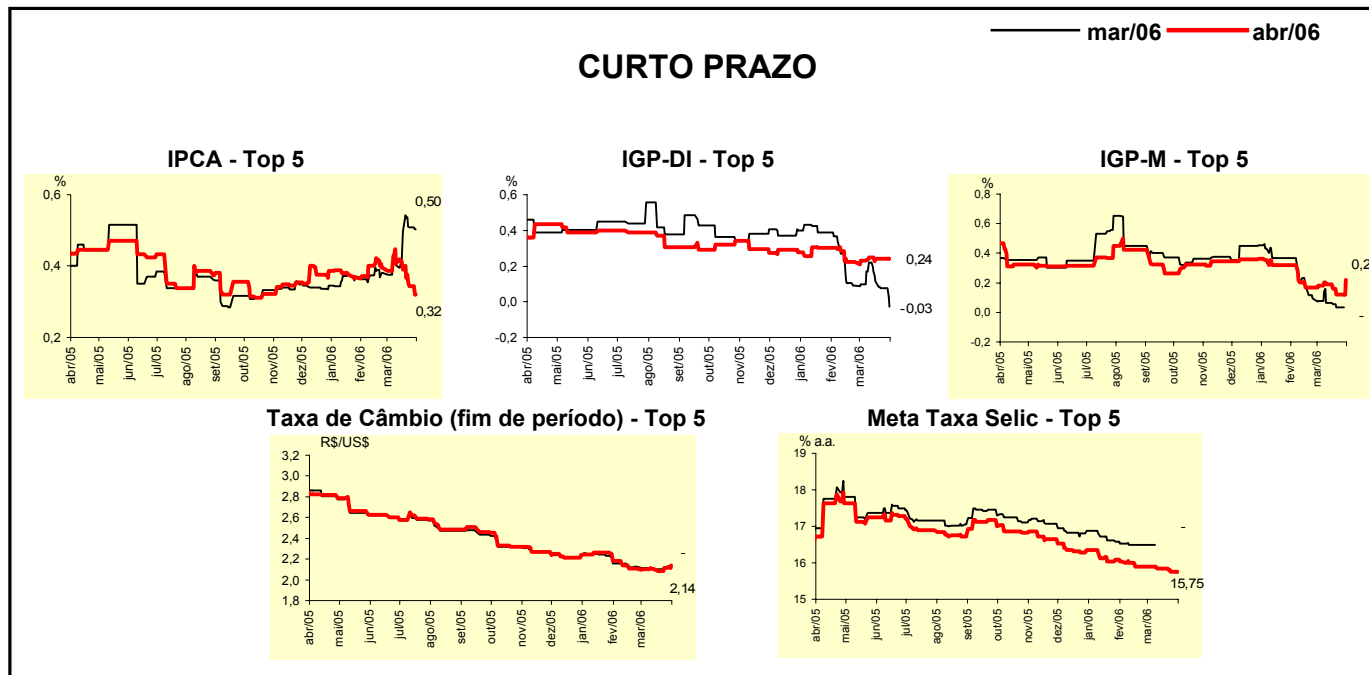

Expectativas de Mercado								
Média - Top 5	2006				2007			
	Há 4 semanas	Há 1 semana	Hoje	Comportamento semanal*	Há 4 semanas	Há 1 semana	Hoje	Comportamento semanal*
Curto Prazo								
IPCA (%)	4,55	4,43	4,44	▲ (1)	4,67	4,65	4,65	= (1)
IGP-DI (%)	3,80	3,59	3,49	▼ (3)	4,94	4,67	4,67	= (2)
IGP-M (%)	3,68	3,75	3,53	▼ (3)	5,25	4,25	4,25	= (3)
Taxa de câmbio - fim de período (R\$/US\$)	2,19	2,17	2,18	▲ (1)	2,31	2,34	2,34	= (2)
Meta Taxa Selic - fim de período (% a.a.)	14,63	14,19	14,19	= (1)	13,38	12,81	12,81	= (2)
Médio Prazo								
IPCA (%)	4,43	4,44	4,44	= (1)	4,75	4,48	4,48	= (3)
IGP-DI (%)	3,61	3,17	3,07	▼ (4)	4,20	3,98	3,98	= (2)
IGP-M (%)	4,24	3,65	3,28	▼ (9)	4,76	3,87	3,87	= (1)
Taxa de câmbio - fim de período (R\$/US\$)	2,13	2,07	2,07	= (2)	2,28	2,15	2,15	= (2)
Meta Taxa Selic - fim de período (% a.a.)	14,75	14,33	14,33	= (1)	13,08	12,88	12,88	= (3)

* comportamento dos indicadores desde o último Relatório de Mercado; os valores entre parênteses expressam o número de semanas em que vem ocorrendo o último comportamento (aumentou, diminuiu ou = estabilidade)