

Expectativas de Mercado				
Inflação nos próximos 12 meses - Suavizada				
Mediana - Agregado	Há 4 semanas	Há 1 semana	Hoje	Comportamento semanal*
IPCA (%)	4,43	4,37	4,32	▼ (2)
IGP-DI (%)	4,27	3,86	3,80	▼ (2)
IGP-M (%)	4,14	3,85	3,79	▼ (5)
IPC-Fipe (%)	4,29	4,41	4,40	▼ (2)

* comportamento dos indicadores desde o último Relatório de Mercado; os valores entre parênteses expressam o número de semanas em que vem ocorrendo o último comportamento (▲ aumento, ▼ diminuição ou = estabilidade)

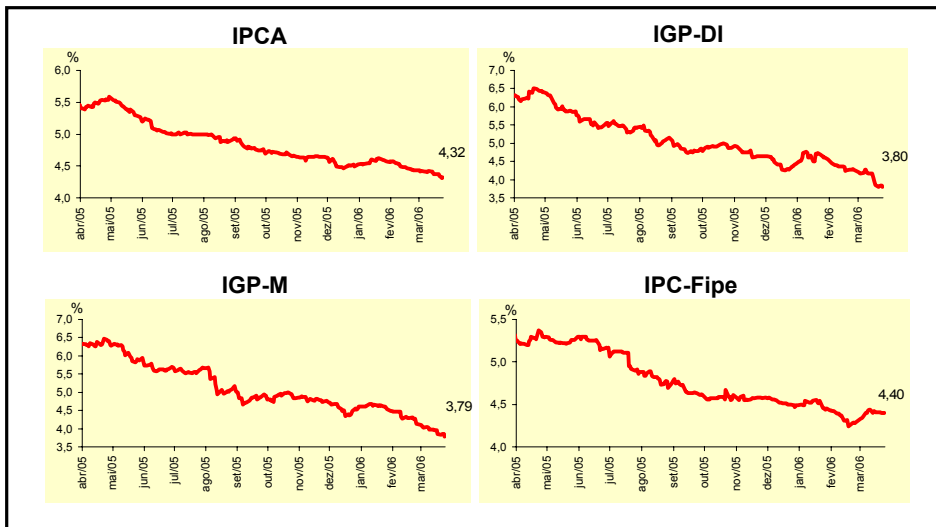

Mediana - Agregado	Expectativas de Mercado							
	mar/06				abr/06			
	Há 4 semanas	Há 1 semana	Hoje	Comportamento semanal*	Há 4 semanas	Há 1 semana	Hoje	Comportamento semanal*
IPCA (%)	0,30	0,40	0,46	▲ (4)	0,35	0,35	0,35	= (7)
IGP-DI (%)	0,24	0,12	0,05	▼ (3)	0,30	0,25	0,20	▼ (3)
IGP-M (%)	0,25	0,08	0,01	▼ (5)	0,30	0,24	0,20	▼ (3)
IPC-Fipe (%)	0,28	0,30	0,34	▲ (2)	0,35	0,35	0,35	= (31)
Taxa de câmbio - fim de período (R\$/US\$)	2,14	2,12	2,13	▲ (1)	2,15	2,12	2,12	= (1)
Meta Taxa Selic (% a.a.)	16,50	-	-	-	16,00	15,75	15,75	= (3)

* comportamento dos indicadores desde o último Relatório de Mercado; os valores entre parênteses expressam o número de semanas em que vem ocorrendo o último comportamento (▲ aumento, ▼ diminuição ou = estabilidade)

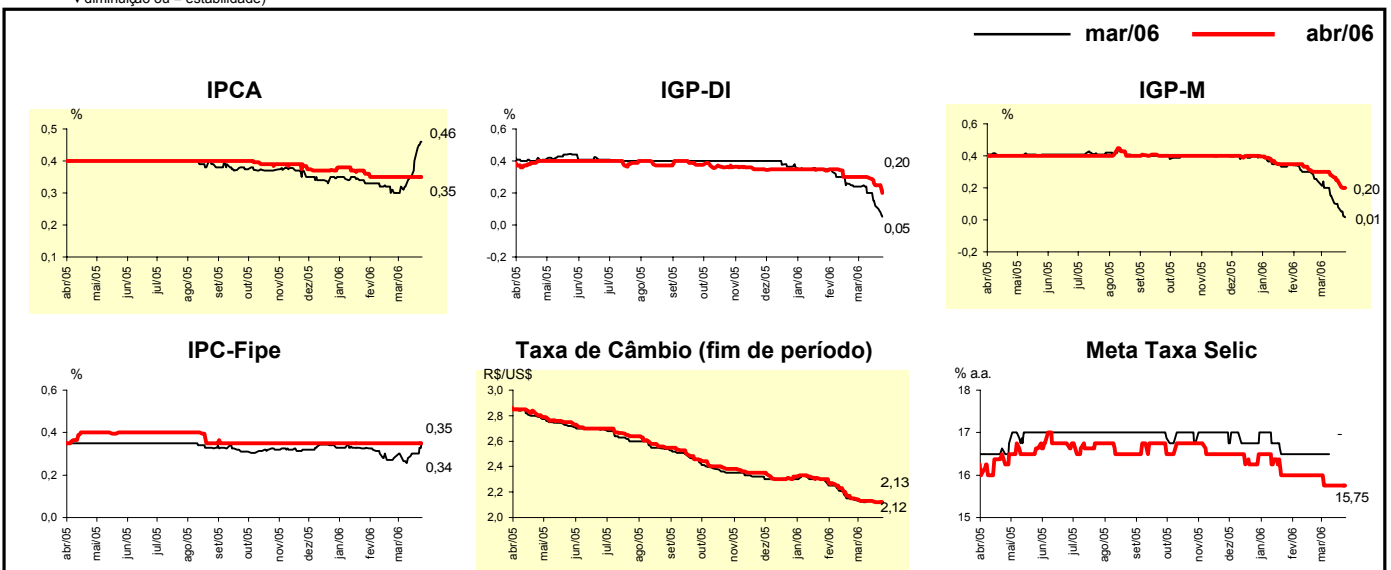

Mediana - Agregado	Expectativas de Mercado							
	2006				2007			
	Há 4 semanas	Há 1 semana	Hoje	Comportamento semanal*	Há 4 semanas	Há 1 semana	Hoje	Comportamento semanal*
IPCA (%)	4,59	4,55	4,57	▲ (1)	4,50	4,50	4,50	▬ (32)
IGP-DI (%)	4,41	3,95	3,83	▼ (7)	4,50	4,50	4,50	▬ (6)
IGP-M (%)	4,45	4,00	3,94	▼ (7)	4,50	4,50	4,50	▬ (18)
IPC-Fipe (%)	4,33	4,27	4,30	▲ (1)	4,49	4,50	4,50	▬ (3)
Taxa de câmbio - fim de período (R\$/US\$)	2,25	2,20	2,20	▬ (2)	2,40	2,40	2,38	▼ (1)
Taxa de câmbio - média do período (R\$/US\$)	2,24	2,18	2,18	▬ (1)	2,35	2,30	2,30	▬ (1)
Meta Taxa Selic - fim de período (% a.a.)	14,50	14,38	14,25	▼ (2)	13,50	13,00	13,00	▬ (1)
Meta Taxa Selic - média do período (% a.a.)	15,56	15,34	15,28	▼ (9)	14,01	13,78	13,75	▼ (2)
Dívida Líquida do Setor Público (% do PIB)	50,50	50,50	50,50	▬ (4)	48,85	49,00	49,00	▬ (3)
PIB (% de crescimento)	3,50	3,50	3,50	▬ (47)	3,60	3,70	3,65	▼ (1)
Produção Industrial (% de crescimento)	4,10	4,11	4,21	▲ (2)	4,25	4,25	4,25	▬ (4)
Conta Corrente (US\$ bilhões)	9,00	9,00	9,00	▬ (6)	5,00	4,56	4,62	▲ (2)
Balança Comercial (US\$ bilhões)	40,00	40,00	40,00	▬ (7)	35,50	35,50	36,05	▲ (2)
Invest. Estrangeiro Direto (US\$ bilhões)	15,00	15,00	15,00	▬ (13)	16,10	16,30	16,75	▲ (1)
Preços Administrados (%)	4,50	4,50	4,50	▬ (1)	4,00	4,10	4,20	▲ (1)

* comportamento dos indicadores desde o último Relatório de Mercado; os valores entre parênteses expressam o número de semanas em que vem ocorrendo o último comportamento (aumento, diminuição ou = estabilidade)

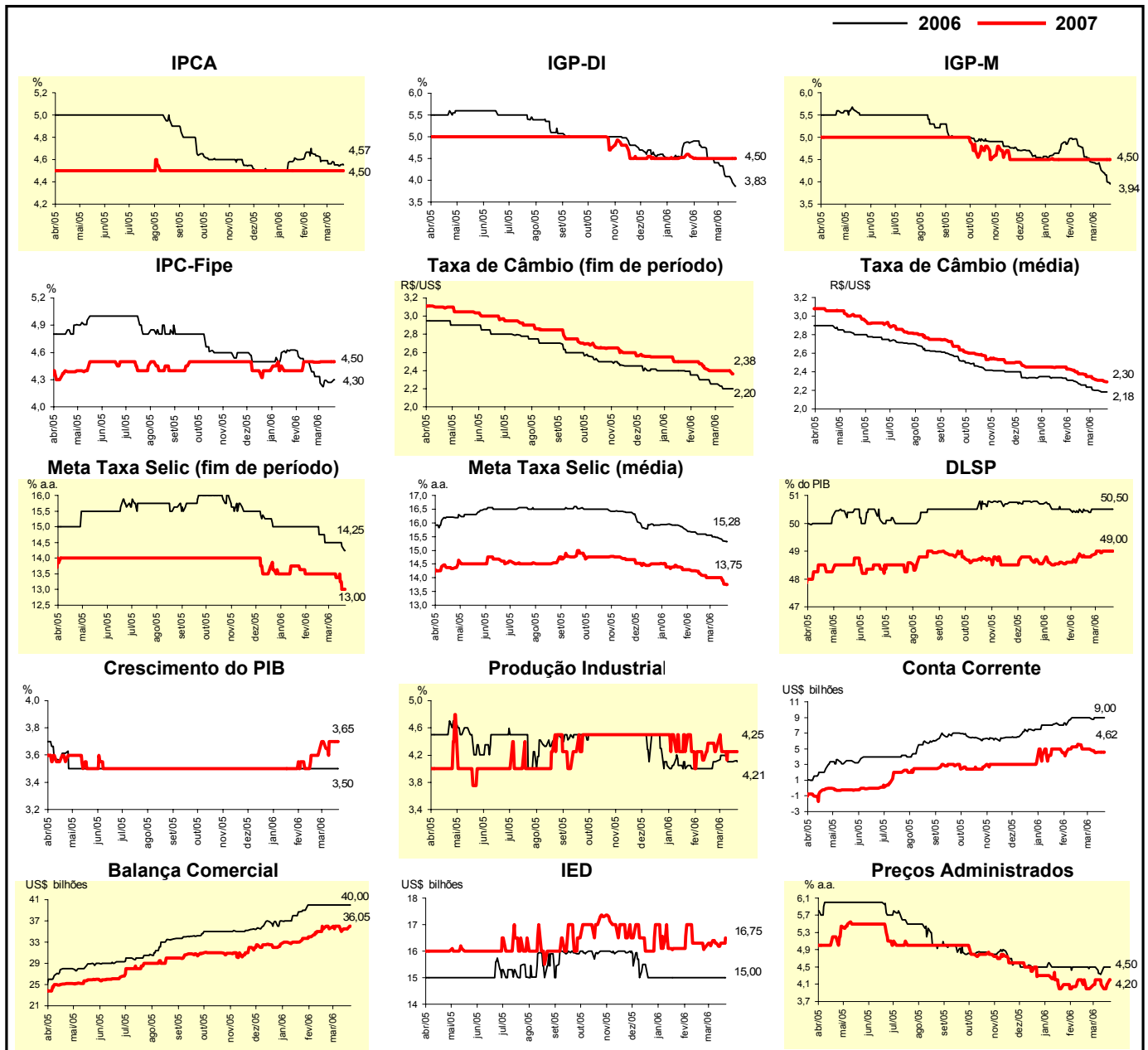

Expectativas de Mercado								
Mediana - Top 5 - Curto Prazo	mar/06				abr/06			
	Há 4 semanas	Há 1 semana	Hoje	Comportamento semanal*	Há 4 semanas	Há 1 semana	Hoje	Comportamento semanal*
IPCA (%)	0,38	0,55	0,52	▼ (1)	0,33	0,41	0,33	▼ (2)
IGP-DI (%)	0,10	0,11	0,05	▼ (2)	0,22	0,21	0,21	= (1)
IGP-M (%)	0,00	0,05	0,05	= (2)	0,20	0,10	0,10	= (1)
Taxa de câmbio - fim de período (R\$/US\$)	2,10	2,10	2,13	▲ (1)	2,09	2,11	2,13	▲ (1)
Meta Taxa Selic (% a.a.)	16,50	-	-		16,00	15,75	15,75	= (2)

* comportamento dos indicadores desde o último Relatório de Mercado; os valores entre parênteses expressam o número de semanas em que vem ocorrendo o último comportamento (▲ aumento, ▼ diminuição ou = estabilidade)

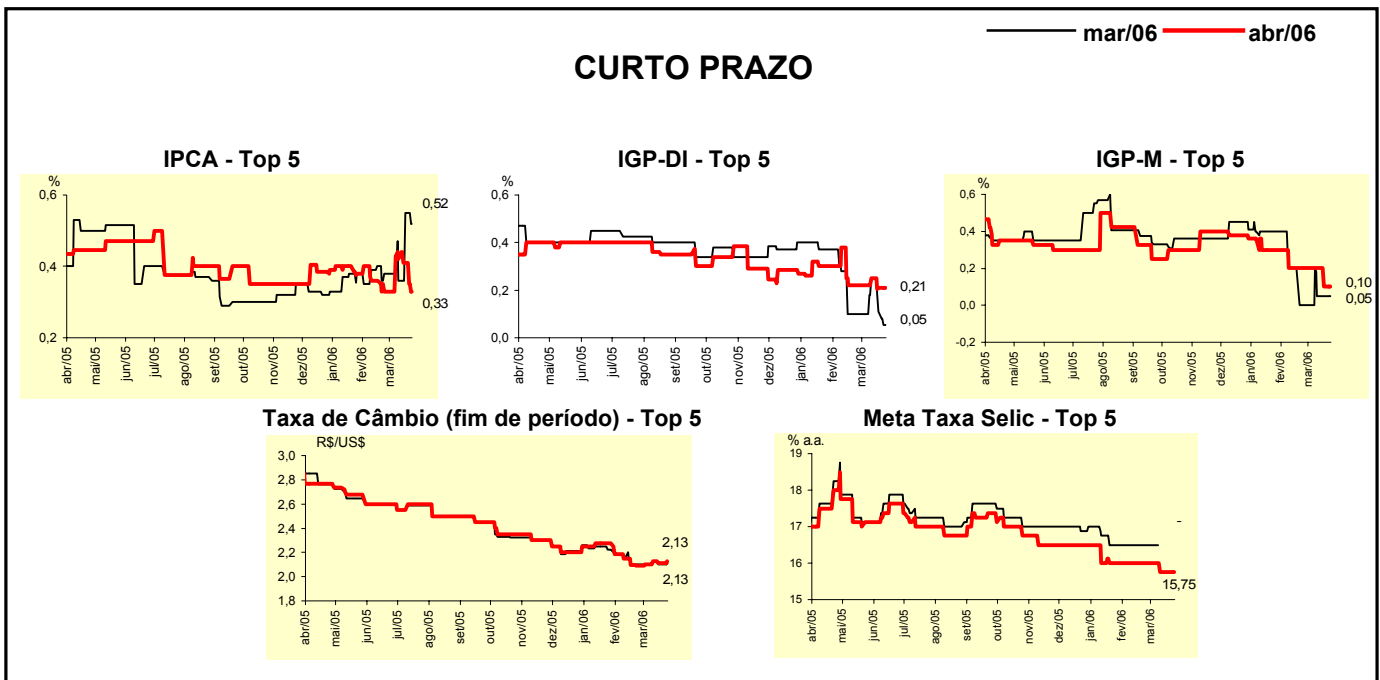

Expectativas de Mercado								
Mediana - Top 5	2006				2007			
	Há 4 semanas	Há 1 semana	Hoje	Comportamento semanal*	Há 4 semanas	Há 1 semana	Hoje	Comportamento semanal*
Curto Prazo								
IPCA (%)	4,42	4,42	4,40	▼ (1)	4,50	4,50	4,55	▲ (1)
IGP-DI (%)	4,04	3,63	3,61	▼ (2)	5,20	4,60	4,60	= (1)
IGP-M (%)	4,41	3,96	3,96	= (2)	5,25	4,25	4,25	= (2)
Taxa de câmbio - fim de período (R\$/US\$)	2,20	2,18	2,18	= (1)	2,30	2,31	2,31	= (1)
Meta Taxa Selic - fim de período (% a.a.)	14,75	14,50	14,25	▼ (2)	13,25	12,63	12,63	= (1)
Médio Prazo								
IPCA (%)	4,51	4,36	4,42	▲ (1)	4,50	4,50	4,50	= (10)
IGP-DI (%)	3,55	3,20	3,20	= (1)	4,00	4,00	4,00	= (5)
IGP-M (%)	4,26	3,77	3,72	▼ (3)	4,53	4,00	4,00	= (2)
Taxa de câmbio - fim de período (R\$/US\$)	2,15	2,05	2,05	= (2)	2,30	2,20	2,20	= (1)
Meta Taxa Selic - fim de período (% a.a.)	14,50	14,25	14,00	▼ (1)	12,75	12,50	12,50	= (2)

* comportamento dos indicadores desde o último Relatório de Mercado; os valores entre parênteses expressam o número de semanas em que vem ocorrendo o último comportamento (▲ aumento, ▼ diminuição ou = estabilidade)

Expectativas de Mercado								
Média - Top 5 - Curto Prazo	mar/06				abr/06			
	Há 4 semanas	Há 1 semana	Hoje	Comportamento semanal*	Há 4 semanas	Há 1 semana	Hoje	Comportamento semanal*
IPCA (%)	0,38	0,50	0,51	▲ (3)	0,40	0,39	0,34	▼ (2)
IGP-DI (%)	0,09	0,12	0,08	▼ (2)	0,22	0,24	0,24	= (1)
IGP-M (%)	0,09	0,06	0,03	▼ (7)	0,17	0,16	0,12	▼ (2)
Taxa de câmbio - fim de período (R\$/US\$)	2,13	2,10	2,12	▲ (1)	2,11	2,08	2,11	▲ (1)
Meta Taxa Selic (% a.a.)	16,50	-	-		15,90	15,85	15,75	▼ (1)

* comportamento dos indicadores desde o último Relatório de Mercado; os valores entre parênteses expressam o número de semanas em que vem ocorrendo o último comportamento (aumento, diminuição ou = estabilidade)

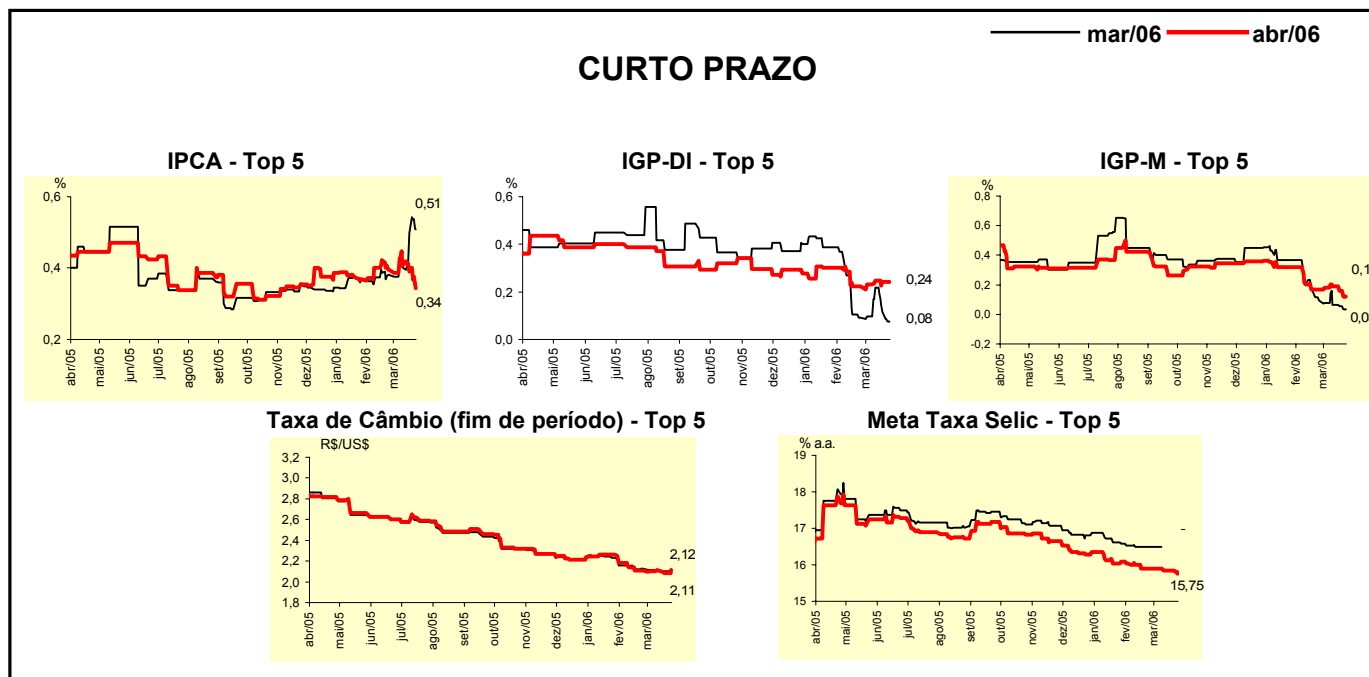

Expectativas de Mercado								
Média - Top 5	2006				2007			
	Há 4 semanas	Há 1 semana	Hoje	Comportamento semanal*	Há 4 semanas	Há 1 semana	Hoje	Comportamento semanal*
Curto Prazo								
IPCA (%)	4,56	4,53	4,43	▼ (1)	4,67	4,66	4,65	▼ (1)
IGP-DI (%)	4,23	3,60	3,59	▼ (2)	4,94	4,67	4,67	= (1)
IGP-M (%)	4,11	3,81	3,75	▼ (2)	5,25	4,25	4,25	= (2)
Taxa de câmbio - fim de período (R\$/US\$)	2,20	2,17	2,17	= (1)	2,31	2,34	2,34	= (1)
Meta Taxa Selic - fim de período (% a.a.)	14,63	14,50	14,19	▼ (2)	13,38	12,81	12,81	= (1)
Médio Prazo								
IPCA (%)	4,46	4,42	4,44	▲ (1)	4,75	4,48	4,48	= (2)
IGP-DI (%)	3,61	3,21	3,17	▼ (3)	4,20	3,98	3,98	= (1)
IGP-M (%)	4,28	3,71	3,65	▼ (8)	4,76	3,82	3,87	▲ (2)
Taxa de câmbio - fim de período (R\$/US\$)	2,13	2,07	2,07	= (1)	2,28	2,15	2,15	= (1)
Meta Taxa Selic - fim de período (% a.a.)	14,75	14,54	14,33	▼ (3)	13,08	12,88	12,88	= (2)

* comportamento dos indicadores desde o último Relatório de Mercado; os valores entre parênteses expressam o número de semanas em que vem ocorrendo o último comportamento (aumento, diminuição ou = estabilidade)