

| Expectativas de Mercado | | | | |
|--|--------------|-------------|------|------------------------|
| Inflação nos próximos 12 meses - Suavizada | | | | |
| Mediana - Agregado | Há 4 semanas | Há 1 semana | Hoje | Comportamento semanal* |
| IPCA (%) | 4,57 | 4,46 | 4,43 | ▼ (3) |
| IGP-DI (%) | 4,60 | 4,26 | 4,27 | ▲ (1) |
| IGP-M (%) | 4,52 | 4,29 | 4,14 | ▼ (1) |
| IPC-Fipe (%) | 4,45 | 4,24 | 4,29 | ▲ (1) |

* comportamento dos indicadores desde o último Relatório de Mercado; os valores entre parênteses expressam o número de semanas em que vem ocorrendo o último comportamento (▲ aumento, ▼ diminuição ou = estabilidade)

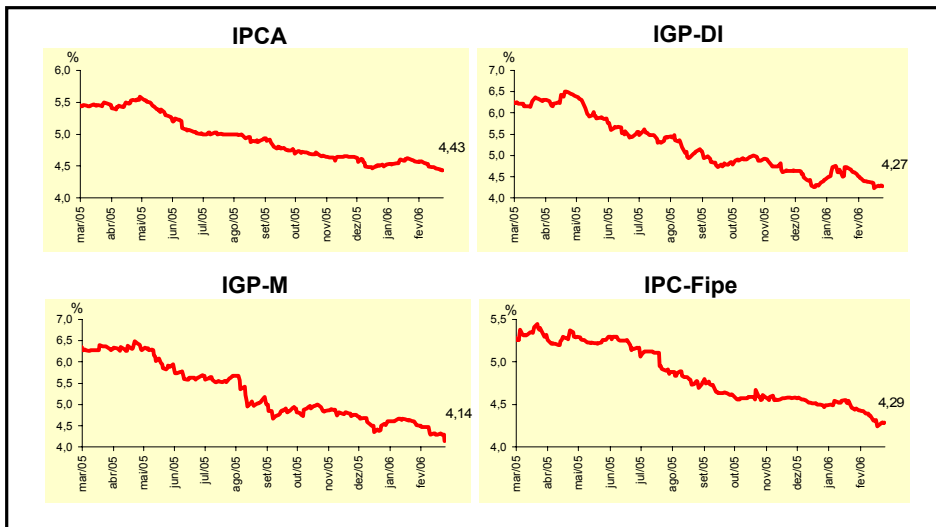

| Mediana - Agregado | Expectativas de Mercado | | | | | | | |
|--|-------------------------|-------------|------|------------------------|--------------|-------------|-------|------------------------|
| | fev/06 | | | | mar/06 | | | |
| | Há 4 semanas | Há 1 semana | Hoje | Comportamento semanal* | Há 4 semanas | Há 1 semana | Hoje | Comportamento semanal* |
| IPCA (%) | 0,47 | 0,46 | 0,45 | ▼ (1) | 0,33 | 0,32 | 0,30 | ▼ (1) |
| IGP-DI (%) | 0,35 | 0,09 | 0,03 | ▼ (3) | 0,35 | 0,26 | 0,24 | ▼ (4) |
| IGP-M (%) | 0,35 | 0,12 | - | | 0,34 | 0,30 | 0,25 | ▼ (1) |
| IPC-Fipe (%) | 0,35 | 0,21 | 0,10 | ▼ (3) | 0,33 | 0,27 | 0,28 | ▲ (1) |
| Taxa de câmbio - fim de período (R\$/US\$) | 2,27 | 2,15 | 2,14 | ▼ (5) | 2,29 | 2,15 | 2,14 | ▼ (5) |
| Meta Taxa Selic (% a.a.) | - | - | - | | 16,50 | 16,50 | 16,50 | = (5) |

* comportamento dos indicadores desde o último Relatório de Mercado; os valores entre parênteses expressam o número de semanas em que vem ocorrendo o último comportamento (▲ aumento, ▼ diminuição ou = estabilidade)

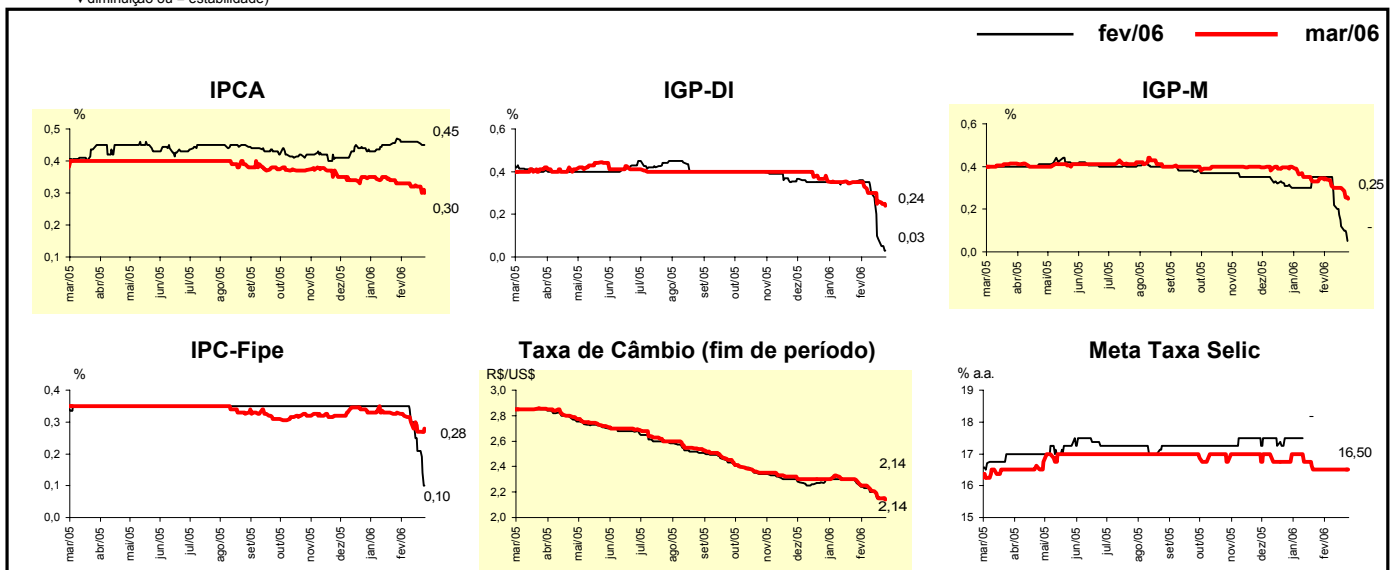

| Mediana - Agregado | Expectativas de Mercado | | | | | | | |
|--|-------------------------|-------------|-------|------------------------|--------------|-------------|-------|------------------------|
| | 2006 | | | | 2007 | | | |
| | Há 4 semanas | Há 1 semana | Hoje | Comportamento semanal* | Há 4 semanas | Há 1 semana | Hoje | Comportamento semanal* |
| IPCA (%) | 4,60 | 4,64 | 4,59 | ▼ (2) | 4,50 | 4,50 | 4,50 | ≡ (28) |
| IGP-DI (%) | 4,86 | 4,50 | 4,41 | ▼ (3) | 4,55 | 4,50 | 4,50 | ≡ (2) |
| IGP-M (%) | 4,85 | 4,56 | 4,45 | ▼ (3) | 4,50 | 4,50 | 4,50 | ≡ (14) |
| IPC-Fipe (%) | 4,62 | 4,49 | 4,33 | ▼ (4) | 4,40 | 4,50 | 4,49 | ▼ (1) |
| Taxa de câmbio - fim de período (R\$/US\$) | 2,39 | 2,30 | 2,25 | ▼ (1) | 2,50 | 2,42 | 2,40 | ▼ (3) |
| Taxa de câmbio - média do período (R\$/US\$) | 2,33 | 2,26 | 2,24 | ▼ (5) | 2,45 | 2,38 | 2,35 | ▼ (4) |
| Meta Taxa Selic - fim de período (% a.a.) | 15,00 | 14,75 | 14,50 | ▼ (2) | 13,63 | 13,50 | 13,50 | ≡ (3) |
| Meta Taxa Selic - média do período (% a.a.) | 15,80 | 15,59 | 15,66 | ▲ (1) | 14,30 | 14,10 | 14,01 | ▼ (5) |
| Dívida Líquida do Setor Público (% do PIB) | 50,50 | 50,45 | 50,50 | ▲ (1) | 48,60 | 48,80 | 48,85 | ▲ (1) |
| PIB (% de crescimento) | 3,50 | 3,50 | 3,50 | ≡ (43) | 3,50 | 3,60 | 3,60 | ≡ (1) |
| Produção Industrial (% de crescimento) | 4,00 | 4,00 | 4,10 | ▲ (1) | 4,25 | 4,38 | 4,25 | ▼ (1) |
| Conta Corrente (US\$ bilhões) | 8,00 | 9,00 | 9,00 | ≡ (2) | 5,00 | 5,60 | 5,00 | ▼ (1) |
| Balança Comercial (US\$ bilhões) | 39,00 | 40,00 | 40,00 | ≡ (3) | 33,70 | 35,50 | 35,50 | ≡ (1) |
| Invest. Estrangeiro Direto (US\$ bilhões) | 15,00 | 15,00 | 15,00 | ≡ (9) | 16,10 | 16,30 | 16,10 | ▼ (1) |
| Preços Administrados (%) | 4,50 | 4,50 | 4,50 | ≡ (6) | 4,10 | 4,20 | 4,00 | ▼ (1) |

* comportamento dos indicadores desde o último Relatório de Mercado; os valores entre parênteses expressam o número de semanas em que vem ocorrendo o último comportamento (aumento, diminuição ou = estabilidade)

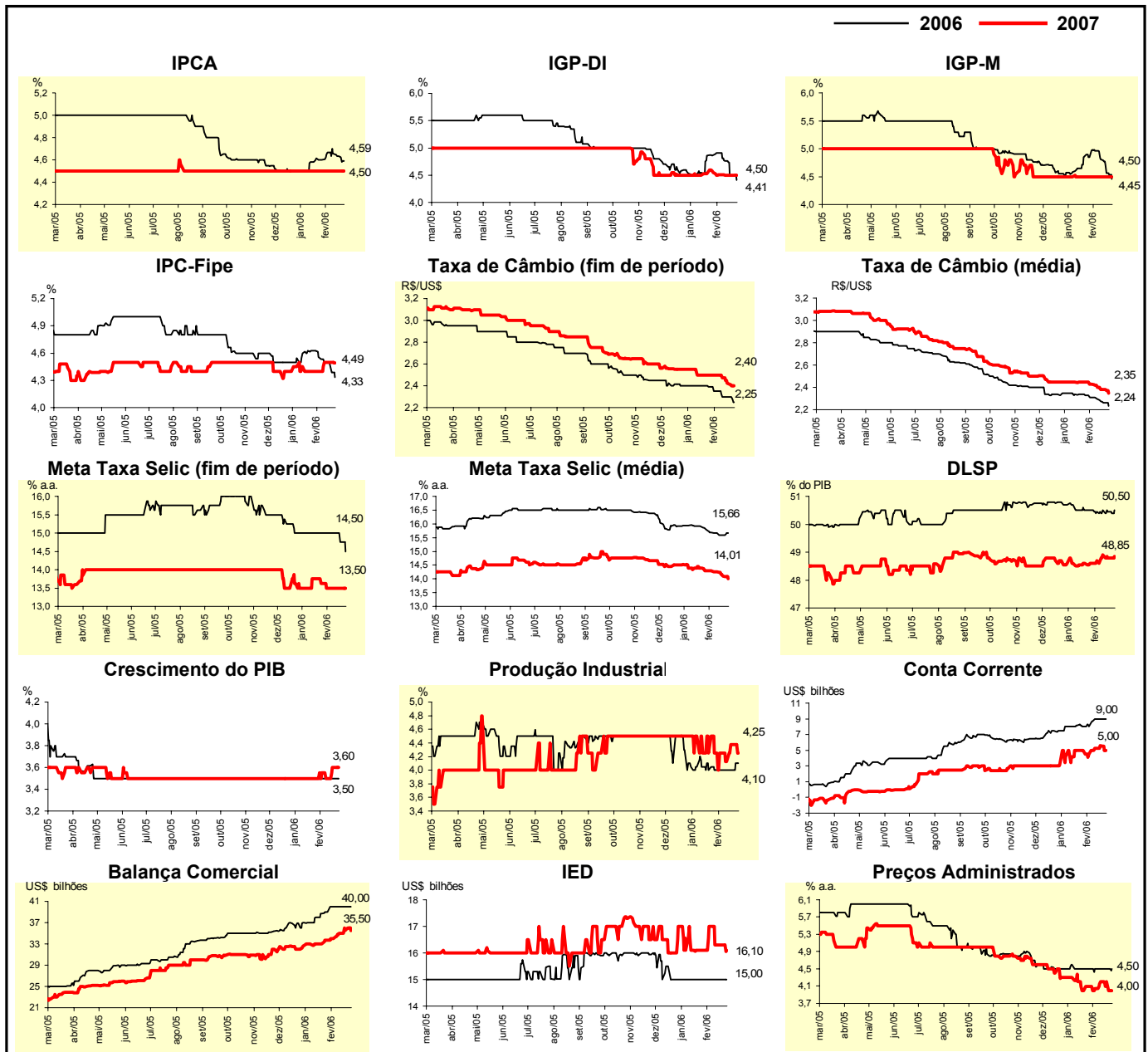

| Expectativas de Mercado | | | | | | | | |
|--|--------------|-------------|-------|------------------------|--------------|-------------|-------|------------------------|
| Mediana - Top 5 - Curto Prazo | fev/06 | | | | mar/06 | | | |
| | Há 4 semanas | Há 1 semana | Hoje | Comportamento semanal* | Há 4 semanas | Há 1 semana | Hoje | Comportamento semanal* |
| IPCA (%) | 0,50 | 0,49 | 0,45 | ▼ (3) | 0,38 | 0,40 | 0,38 | ▼ (1) |
| IGP-DI (%) | 0,35 | -0,03 | -0,03 | = (1) | 0,37 | 0,10 | 0,10 | = (1) |
| IGP-M (%) | 0,40 | 0,08 | - | | 0,40 | 0,20 | 0,00 | ▼ (1) |
| Taxa de câmbio - fim de período (R\$/US\$) | 2,25 | 2,15 | 2,15 | = (2) | 2,23 | 2,10 | 2,10 | = (1) |
| Meta Taxa Selic (% a.a.) | - | - | - | | 16,50 | 16,50 | 16,50 | = (5) |

* comportamento dos indicadores desde o último Relatório de Mercado; os valores entre parênteses expressam o número de semanas em que vem ocorrendo o último comportamento (aumentou, ▼ diminuição ou = estabilidade)

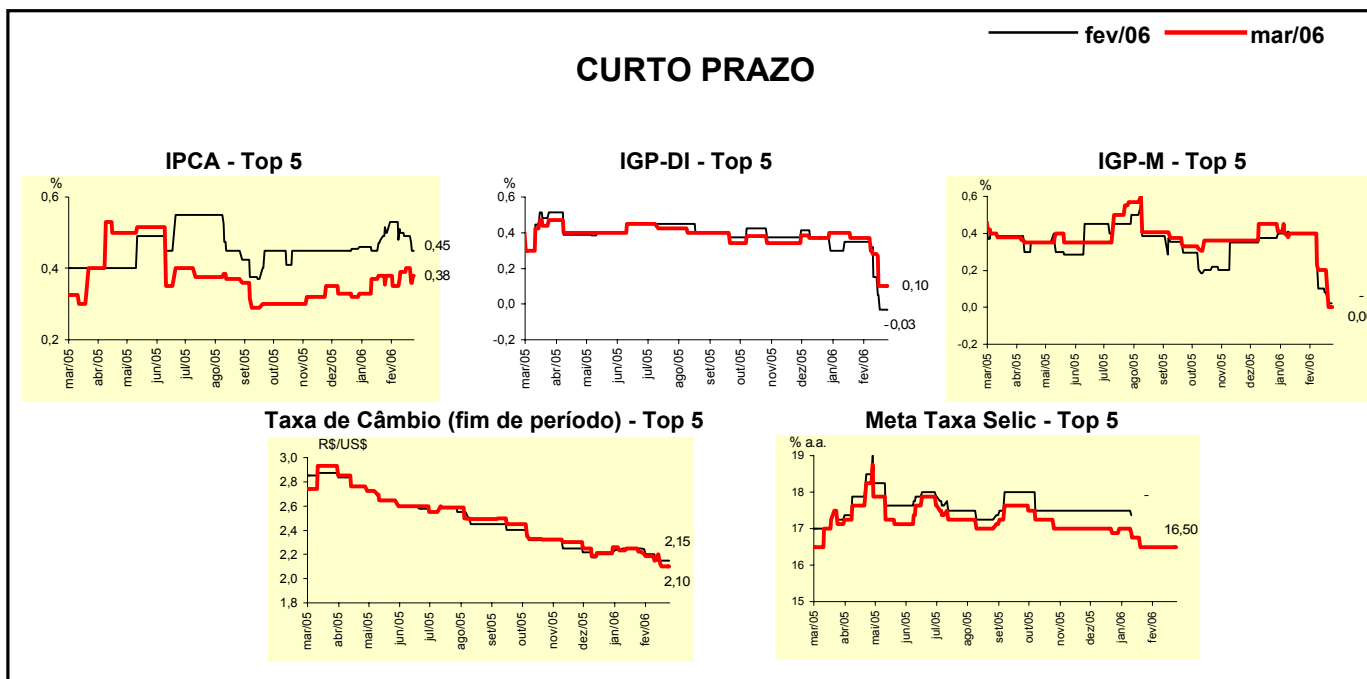

| Expectativas de Mercado | | | | | | | | |
|--|--------------|-------------|-------|------------------------|--------------|-------------|-------|------------------------|
| Mediana - Top 5 | 2006 | | | | 2007 | | | |
| | Há 4 semanas | Há 1 semana | Hoje | Comportamento semanal* | Há 4 semanas | Há 1 semana | Hoje | Comportamento semanal* |
| Curto Prazo | | | | | | | | |
| IPCA (%) | 4,59 | 4,53 | 4,42 | ▼ (1) | 4,50 | 4,50 | 4,50 | = (22) |
| IGP-DI (%) | 5,31 | 4,04 | 4,04 | = (1) | 4,85 | 5,20 | 5,20 | = (2) |
| IGP-M (%) | 4,55 | 4,51 | 4,41 | ▼ (1) | 5,25 | 5,25 | 5,25 | = (6) |
| Taxa de câmbio - fim de período (R\$/US\$) | 2,30 | 2,20 | 2,20 | = (1) | 2,40 | 2,30 | 2,30 | = (1) |
| Meta Taxa Selic - fim de período (% a.a.) | 15,00 | 14,75 | 14,75 | = (2) | 14,00 | 13,25 | 13,25 | = (2) |
| Médio Prazo | | | | | | | | |
| IPCA (%) | 4,83 | 4,62 | 4,51 | ▼ (3) | 4,50 | 4,50 | 4,50 | = (6) |
| IGP-DI (%) | 5,21 | 3,52 | 3,55 | ▲ (1) | 4,80 | 4,00 | 4,00 | = (1) |
| IGP-M (%) | 5,27 | 4,46 | 4,26 | ▼ (4) | 4,65 | 4,53 | 4,53 | = (2) |
| Taxa de câmbio - fim de período (R\$/US\$) | 2,35 | 2,20 | 2,15 | ▼ (4) | 2,51 | 2,35 | 2,30 | ▼ (4) |
| Meta Taxa Selic - fim de período (% a.a.) | 15,00 | 14,50 | 14,50 | = (2) | 13,50 | 12,75 | 12,75 | = (2) |

* comportamento dos indicadores desde o último Relatório de Mercado; os valores entre parênteses expressam o número de semanas em que vem ocorrendo o último comportamento (aumentou, ▼ diminuição ou = estabilidade)

| Expectativas de Mercado | | | | | | | | |
|--|--------------|-------------|-------|------------------------|--------------|-------------|-------|------------------------|
| Média - Top 5 - Curto Prazo | fev/06 | | | | mar/06 | | | |
| | Há 4 semanas | Há 1 semana | Hoje | Comportamento semanal* | Há 4 semanas | Há 1 semana | Hoje | Comportamento semanal* |
| IPCA (%) | 0,50 | 0,49 | 0,45 | ▼ (1) | 0,37 | 0,39 | 0,38 | ▼ (1) |
| IGP-DI (%) | 0,40 | -0,01 | -0,05 | ▼ (4) | 0,39 | 0,10 | 0,09 | ▼ (4) |
| IGP-M (%) | 0,38 | 0,08 | - | | 0,37 | 0,17 | 0,09 | ▼ (3) |
| Taxa de câmbio - fim de período (R\$/US\$) | 2,25 | 2,13 | 2,13 | = (1) | 2,23 | 2,12 | 2,13 | ▲ (1) |
| Meta Taxa Selic (% a.a.) | - | - | - | | 16,58 | 16,50 | 16,50 | = (2) |

* comportamento dos indicadores desde o último Relatório de Mercado; os valores entre parênteses expressam o número de semanas em que vem ocorrendo o último comportamento (aumento, diminuição ou = estabilidade)

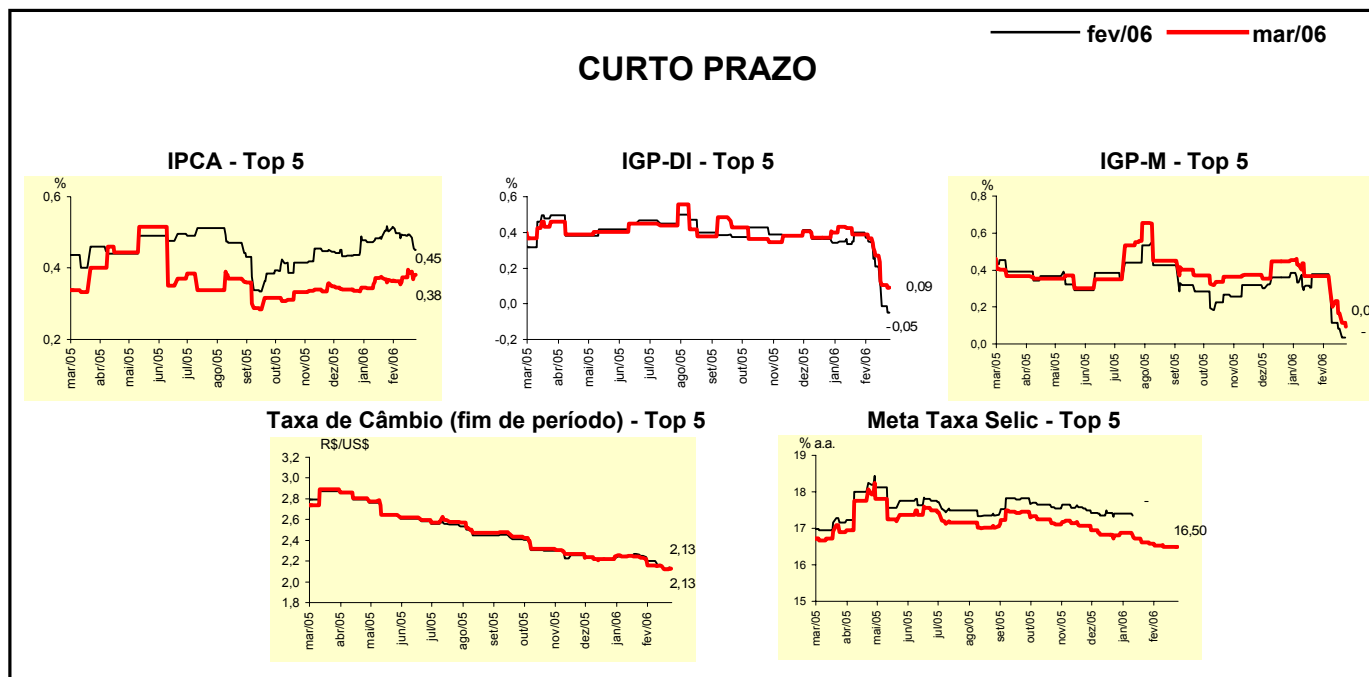

| Expectativas de Mercado | | | | | | | | |
|--|--------------|-------------|-------|------------------------|--------------|-------------|-------|------------------------|
| Média - Top 5 | 2006 | | | | 2007 | | | |
| | Há 4 semanas | Há 1 semana | Hoje | Comportamento semanal* | Há 4 semanas | Há 1 semana | Hoje | Comportamento semanal* |
| Curto Prazo | | | | | | | | |
| IPCA (%) | 4,60 | 4,66 | 4,56 | ▼ (1) | 4,67 | 4,67 | 4,67 | = (6) |
| IGP-DI (%) | 5,18 | 4,28 | 4,23 | ▼ (4) | 4,93 | 4,94 | 4,94 | = (1) |
| IGP-M (%) | 4,75 | 4,26 | 4,11 | ▼ (4) | 5,25 | 5,25 | 5,25 | = (6) |
| Taxa de câmbio - fim de período (R\$/US\$) | 2,29 | 2,20 | 2,20 | = (1) | 2,38 | 2,31 | 2,31 | = (1) |
| Meta Taxa Selic - fim de período (% a.a.) | 15,06 | 14,63 | 14,63 | = (2) | 13,56 | 13,38 | 13,38 | = (2) |
| Médio Prazo | | | | | | | | |
| IPCA (%) | 4,72 | 4,56 | 4,46 | ▼ (3) | 5,00 | 4,75 | 4,75 | = (2) |
| IGP-DI (%) | 5,24 | 3,58 | 3,61 | ▲ (1) | 4,83 | 4,20 | 4,20 | = (1) |
| IGP-M (%) | 5,11 | 4,49 | 4,28 | ▼ (4) | 4,55 | 4,76 | 4,76 | = (1) |
| Taxa de câmbio - fim de período (R\$/US\$) | 2,29 | 2,16 | 2,13 | ▼ (5) | 2,56 | 2,40 | 2,28 | ▼ (4) |
| Meta Taxa Selic - fim de período (% a.a.) | 15,05 | 14,92 | 14,75 | ▼ (3) | 13,25 | 13,08 | 13,08 | = (1) |

* comportamento dos indicadores desde o último Relatório de Mercado; os valores entre parênteses expressam o número de semanas em que vem ocorrendo o último comportamento (aumento, diminuição ou = estabilidade)