

Expectativas de Mercado				
Inflação nos próximos 12 meses - Suavizada				
Mediana - Agregado	Há 4 semanas	Há 1 semana	Hoje	Comportamento semanal*
IPCA (%)	4,60	4,57	4,49	▼ ( 1 )
IGP-DI (%)	4,66	4,45	4,37	▼ ( 3 )
IGP-M (%)	4,66	4,46	4,28	▼ ( 4 )
IPC-Fipe (%)	4,54	4,42	4,37	▼ ( 3 )

\* comportamento dos indicadores desde o último Relatório de Mercado; os valores entre parênteses expressam o número de semanas em que vem ocorrendo o último comportamento (▲ aumento, ▼ diminuição ou = estabilidade)

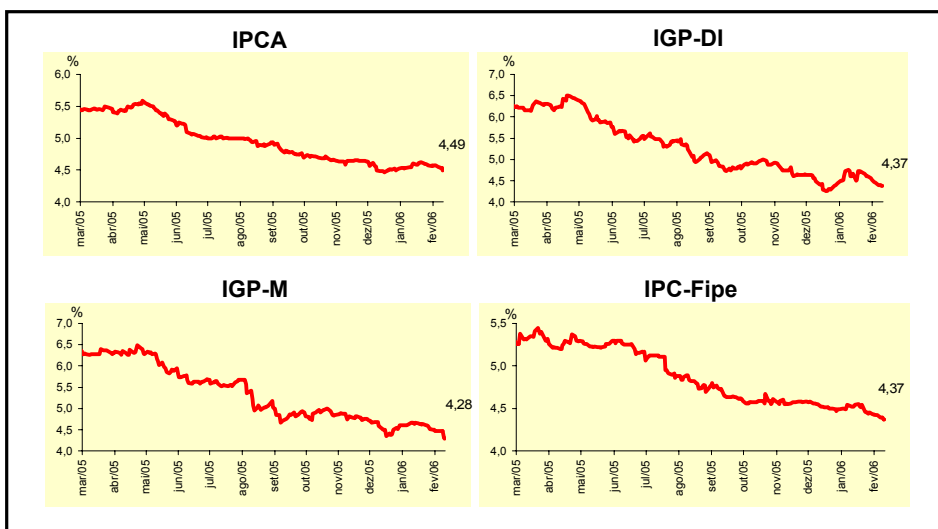

Mediana - Agregado	Expectativas de Mercado							
	fev/06				mar/06			
	Há 4 semanas	Há 1 semana	Hoje	Comportamento semanal*	Há 4 semanas	Há 1 semana	Hoje	Comportamento semanal*
IPCA (%)	0,45	0,46	0,46	= ( 1 )	0,35	0,33	0,32	▼ ( 1 )
IGP-DI (%)	0,35	0,35	0,30	▼ ( 1 )	0,35	0,33	0,30	▼ ( 2 )
IGP-M (%)	0,30	0,35	0,22	▼ ( 1 )	0,35	0,34	0,30	▼ ( 1 )
IPC-Fipe (%)	0,35	0,35	0,30	▼ ( 1 )	0,33	0,32	0,30	▼ ( 2 )
Taxa de câmbio - fim de período (R\$/US\$)	2,30	2,23	2,20	▼ ( 3 )	2,30	2,25	2,21	▼ ( 3 )
Meta Taxa Selic (% a.a.)	-	-	-		16,75	16,50	16,50	= ( 3 )

\* comportamento dos indicadores desde o último Relatório de Mercado; os valores entre parênteses expressam o número de semanas em que vem ocorrendo o último comportamento (▲ aumento, ▼ diminuição ou = estabilidade)

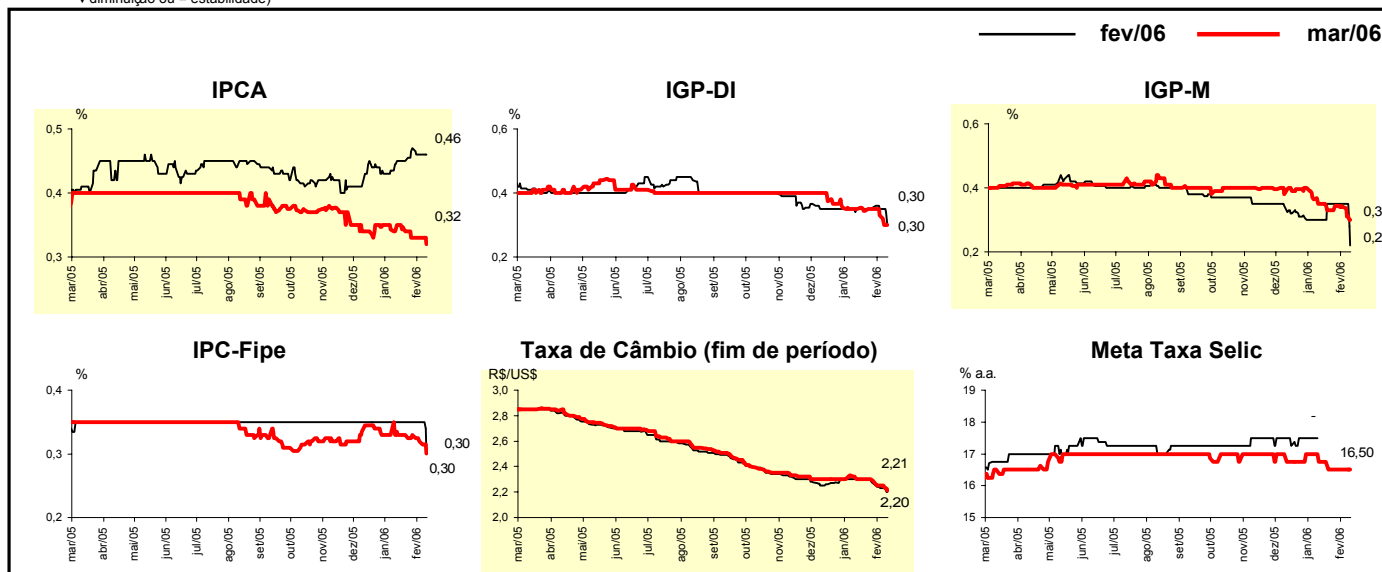

Mediana - Agregado	Expectativas de Mercado							
	2006				2007			
	Há 4 semanas	Há 1 semana	Hoje	Comportamento semanal*	Há 4 semanas	Há 1 semana	Hoje	Comportamento semanal*
IPCA (%)	4,58	4,66	4,66	= (1)	4,50	4,50	4,50	= (26)
IGP-DI (%)	4,55	4,91	4,76	▼ (1)	4,50	4,51	4,50	▼ (2)
IGP-M (%)	4,65	4,96	4,81	▼ (1)	4,50	4,50	4,50	= (12)
IPC-Fipe (%)	4,60	4,56	4,50	▼ (2)	4,45	4,40	4,50	▲ (1)
Taxa de câmbio - fim de período (R\$/US\$)	2,40	2,35	2,30	▼ (3)	2,50	2,50	2,48	▼ (1)
Taxa de câmbio - média do período (R\$/US\$)	2,34	2,31	2,30	▼ (3)	2,45	2,43	2,40	▼ (2)
Meta Taxa Selic - fim de período (% a.a.)	15,00	15,00	15,00	= (7)	13,75	13,50	13,50	= (1)
Meta Taxa Selic - média do período (% a.a.)	15,91	15,69	15,66	▼ (3)	14,39	14,29	14,25	▼ (3)
Dívida Líquida do Setor Público (% do PIB)	50,50	50,45	50,50	▲ (1)	48,55	48,70	48,90	▲ (2)
PIB (% de crescimento)	3,50	3,50	3,50	= (41)	3,50	3,55	3,50	▼ (1)
Produção Industrial (% de crescimento)	4,05	4,00	4,00	= (3)	4,25	4,25	4,13	▼ (1)
Conta Corrente (US\$ bilhões)	8,00	8,00	9,00	▲ (1)	4,20	4,50	5,25	▲ (1)
Balança Comercial (US\$ bilhões)	38,00	40,00	40,00	= (1)	33,00	34,00	35,00	▲ (3)
Invest. Estrangeiro Direto (US\$ bilhões)	15,00	15,00	15,00	= (7)	16,10	17,00	16,30	▼ (1)
Preços Administrados (%)	4,50	4,50	4,50	= (4)	4,20	4,05	4,20	▲ (1)

\* comportamento dos indicadores desde o último Relatório de Mercado; os valores entre parênteses expressam o número de semanas em que vem ocorrendo o último comportamento (aumento, diminuição ou = estabilidade)

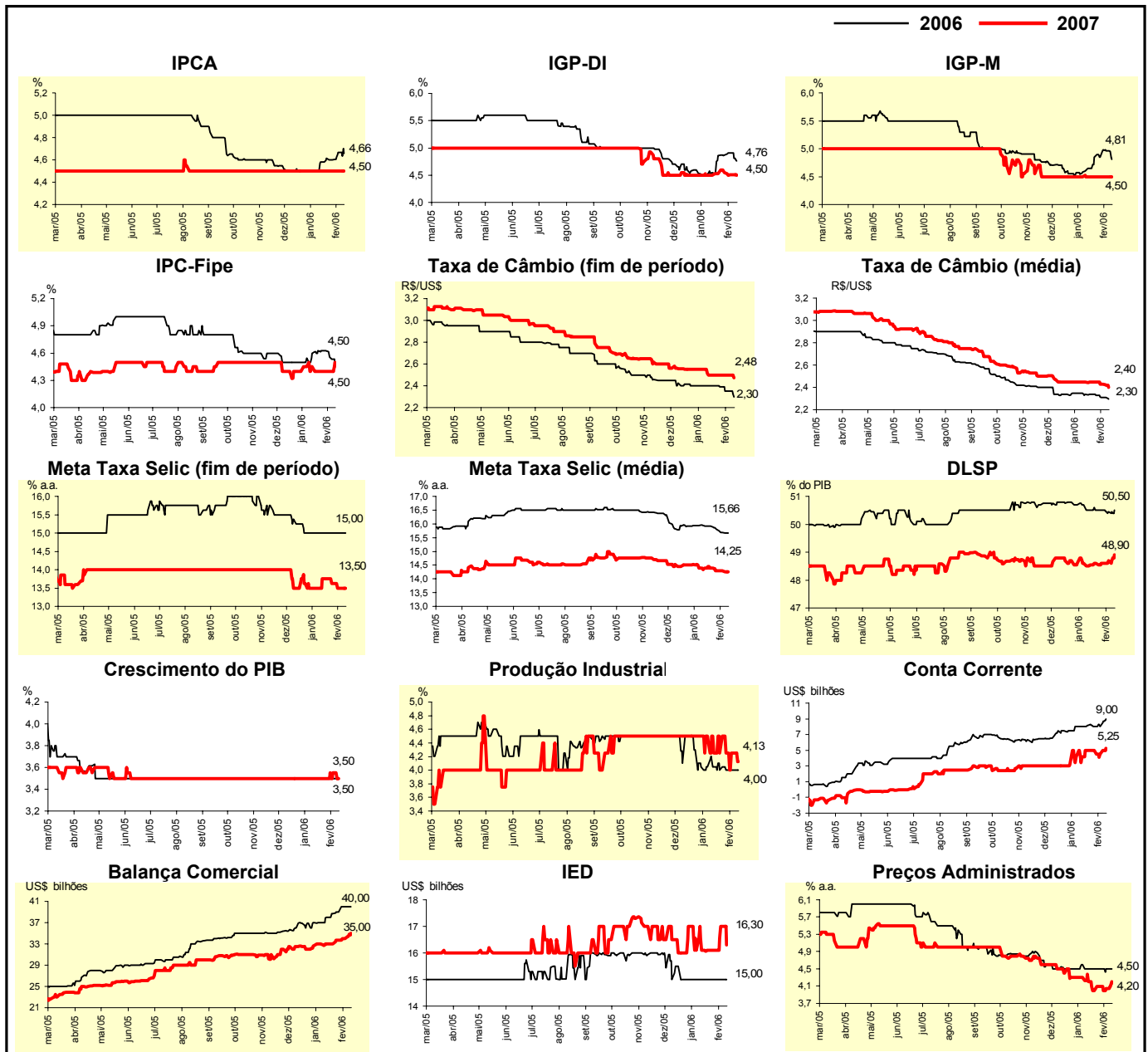

Expectativas de Mercado								
Mediana - Top 5 - Curto Prazo	fev/06				mar/06			
	Há 4 semanas	Há 1 semana	Hoje	Comportamento semanal*	Há 4 semanas	Há 1 semana	Hoje	Comportamento semanal*
IPCA (%)	0,45	0,53	0,50	▼ (1)	0,37	0,35	0,39	▲ (1)
IGP-DI (%)	0,35	0,35	0,15	▼ (1)	0,40	0,37	0,28	▼ (1)
IGP-M (%)	0,40	0,40	0,10	▼ (1)	0,40	0,40	0,20	▼ (1)
Taxa de câmbio - fim de período (R\$/US\$)	2,25	2,20	2,15	▼ (2)	2,25	2,18	2,15	▼ (3)
Meta Taxa Selic (% a.a.)	-	-	-		16,75	16,50	16,50	= (3)

\* comportamento dos indicadores desde o último Relatório de Mercado; os valores entre parênteses expressam o número de semanas em que vem ocorrendo o último comportamento (▲ aumento, ▼ diminuição ou = estabilidade)

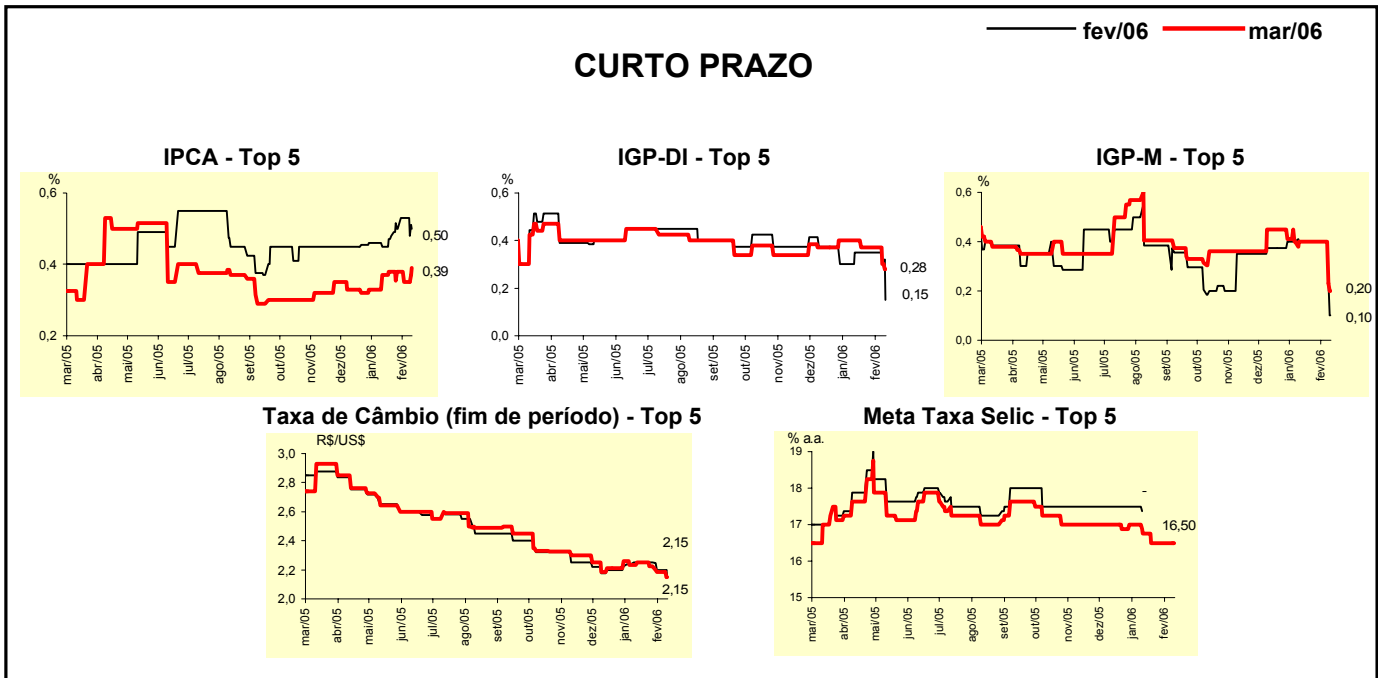

Expectativas de Mercado								
Mediana - Top 5	2006				2007			
	Há 4 semanas	Há 1 semana	Hoje	Comportamento semanal*	Há 4 semanas	Há 1 semana	Hoje	Comportamento semanal*
<b>Curto Prazo</b>								
IPCA (%)	4,46	4,75	4,48	▼ (1)	4,50	4,50	4,50	= (20)
IGP-DI (%)	5,21	5,31	4,73	▼ (1)	4,60	4,85	5,20	▲ (1)
IGP-M (%)	4,30	4,54	4,51	▼ (2)	5,25	5,25	5,25	= (4)
Taxa de câmbio - fim de período (R\$/US\$)	2,30	2,25	2,25	= (1)	2,40	2,35	2,32	▼ (2)
Meta Taxa Selic - fim de período (% a.a.)	15,00	15,00	14,75	▼ (1)	13,50	13,75	13,25	▼ (2)
<b>Médio Prazo</b>								
IPCA (%)	4,60	4,83	4,64	▼ (1)	4,50	4,50	4,50	= (4)
IGP-DI (%)	4,81	4,85	4,26	▼ (2)	4,80	4,80	4,50	▼ (1)
IGP-M (%)	4,70	4,98	4,77	▼ (2)	4,65	4,65	4,53	▼ (1)
Taxa de câmbio - fim de período (R\$/US\$)	2,35	2,30	2,25	▼ (2)	2,51	2,41	2,36	▼ (2)
Meta Taxa Selic - fim de período (% a.a.)	15,00	15,00	14,50	▼ (1)	13,50	13,50	12,75	▼ (1)

\* comportamento dos indicadores desde o último Relatório de Mercado; os valores entre parênteses expressam o número de semanas em que vem ocorrendo o último comportamento (▲ aumento, ▼ diminuição ou = estabilidade)

Expectativas de Mercado								
Média - Top 5 - Curto Prazo	fev/06				mar/06			
	Há 4 semanas	Há 1 semana	Hoje	Comportamento semanal*	Há 4 semanas	Há 1 semana	Hoje	Comportamento semanal*
IPCA (%)	0,48	0,50	0,49	▼ (1)	0,37	0,36	0,37	▲ (1)
IGP-DI (%)	0,34	0,35	0,21	▼ (2)	0,43	0,37	0,27	▼ (2)
IGP-M (%)	0,31	0,38	0,12	▼ (1)	0,37	0,37	0,20	▼ (1)
Taxa de câmbio - fim de período (R\$/US\$)	2,25	2,20	2,17	▼ (3)	2,25	2,15	2,15	= (1)
Meta Taxa Selic (% a.a.)	-	-	-		16,72	16,53	16,50	▼ (5)

\* comportamento dos indicadores desde o último Relatório de Mercado; os valores entre parênteses expressam o número de semanas em que vem ocorrendo o último comportamento (▲ aumento, ▼ diminuição ou = estabilidade)

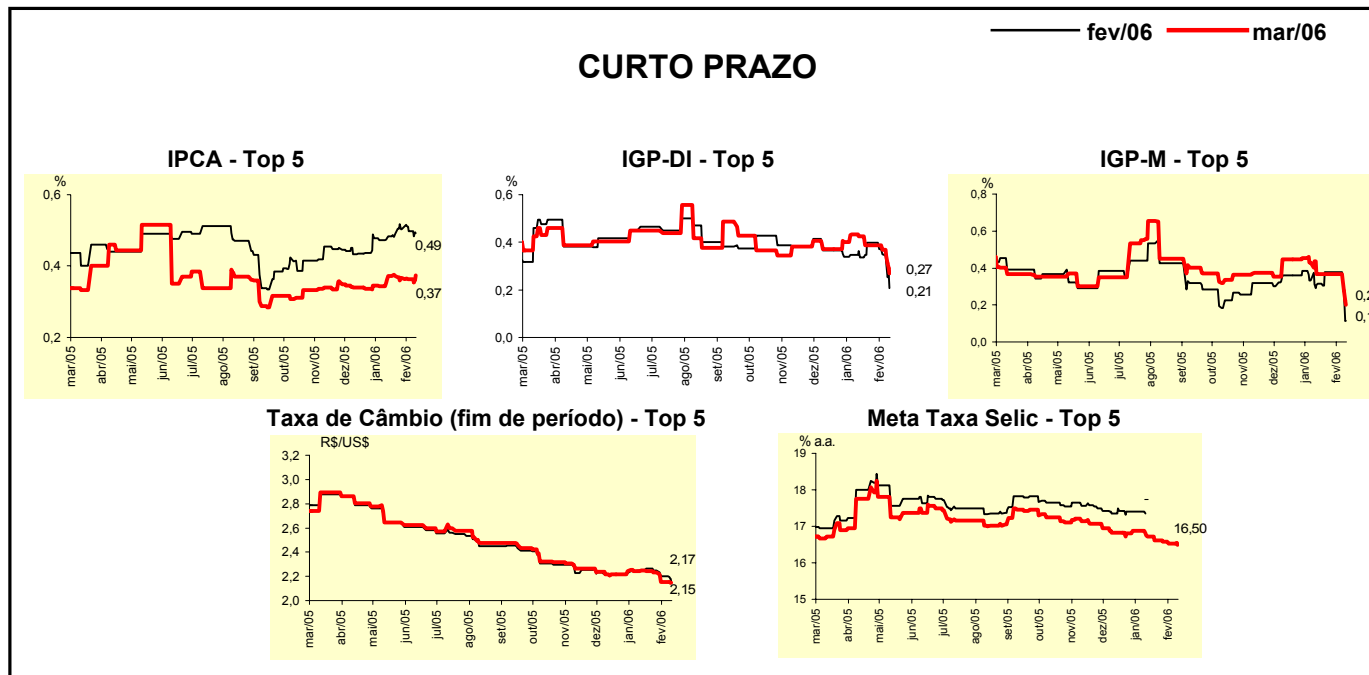

Expectativas de Mercado								
Média - Top 5	2006				2007			
	Há 4 semanas	Há 1 semana	Hoje	Comportamento semanal*	Há 4 semanas	Há 1 semana	Hoje	Comportamento semanal*
<b>Curto Prazo</b>								
IPCA (%)	4,53	4,62	4,63	▲ (4)	4,67	4,67	4,67	= (4)
IGP-DI (%)	5,01	5,09	4,81	▼ (2)	4,80	4,93	5,04	▲ (1)
IGP-M (%)	4,49	4,73	4,37	▼ (2)	5,25	5,25	5,25	= (4)
Taxa de câmbio - fim de período (R\$/US\$)	2,31	2,26	2,26	= (1)	2,39	2,35	2,35	= (1)
Meta Taxa Selic - fim de período (% a.a.)	15,16	14,97	14,63	▼ (4)	13,44	13,50	13,38	▼ (2)
<b>Médio Prazo</b>								
IPCA (%)	4,66	4,72	4,62	▼ (1)	5,00	5,00	4,75	▼ (1)
IGP-DI (%)	4,79	4,94	4,16	▼ (2)	4,83	4,83	4,37	▼ (1)
IGP-M (%)	4,76	5,09	4,63	▼ (2)	4,55	4,55	4,64	▲ (1)
Taxa de câmbio - fim de período (R\$/US\$)	2,32	2,25	2,21	▼ (3)	2,56	2,47	2,44	▼ (2)
Meta Taxa Selic - fim de período (% a.a.)	15,05	15,05	15,00	▼ (1)	13,25	13,25	13,25	= (4)

\* comportamento dos indicadores desde o último Relatório de Mercado; os valores entre parênteses expressam o número de semanas em que vem ocorrendo o último comportamento (▲ aumento, ▼ diminuição ou = estabilidade)