

Expectativas de Mercado				
Inflação nos próximos 12 meses - Suavizada				
Mediana - Agregado	Há 4 semanas	Há 1 semana	Hoje	Comportamento semanal*
IPCA (%)	5,00	4,98	4,93	▼ (2)
IGP-DI (%)	5,48	5,35	5,19	▼ (2)
IGP-M (%)	5,54	5,36	4,95	▼ (2)
IPC-Fipe (%)	5,11	4,87	4,82	▼ (5)

* comportamento dos indicadores desde o último Relatório de Mercado; os valores entre parênteses expressam o número de semanas em que vem ocorrendo o último comportamento (▲ aumento, ▼ diminuição ou = estabilidade)

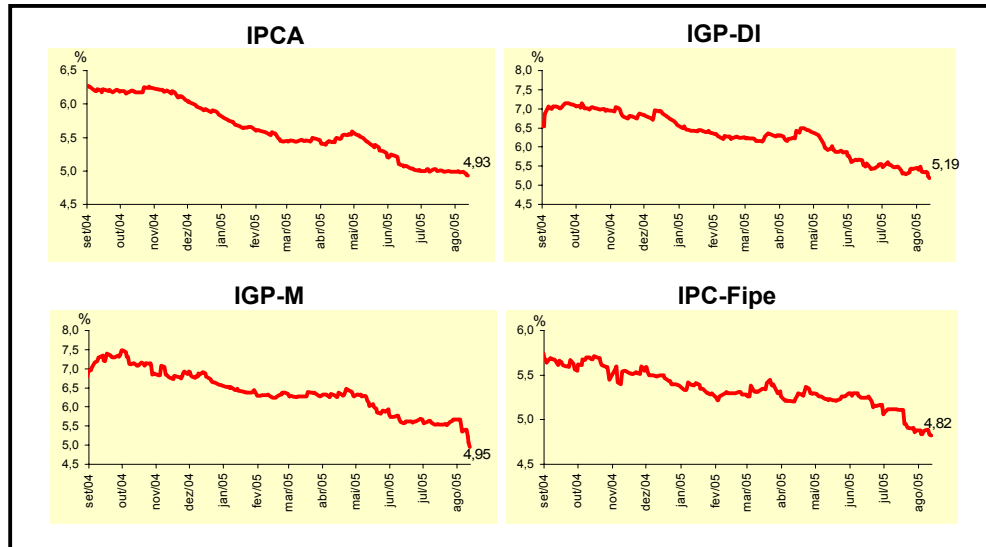

Mediana - Agregado	ago/05				set/05			
	Há 4 semanas	Há 1 semana	Hoje	Comportamento semanal*	Há 4 semanas	Há 1 semana	Hoje	Comportamento semanal*
IPCA (%)	0,40	0,35	0,30	▼ (4)	0,40	0,40	0,40	= (6)
IGP-DI (%)	0,48	0,25	-0,01	▼ (5)	0,50	0,45	0,40	▼ (3)
IGP-M (%)	0,42	0,15	-0,20	▼ (5)	0,50	0,40	0,30	▼ (4)
IPC-Fipe (%)	0,50	0,40	0,35	▼ (2)	0,38	0,39	0,35	▼ (1)
Taxa de câmbio - fim de período (R\$/US\$)	2,41	2,40	2,35	▼ (1)	2,45	2,43	2,39	▼ (2)
Meta Taxa Selic (% a.a.)	19,75	19,75	19,75	= (12)	19,25	19,25	19,25	= (4)

* comportamento dos indicadores desde o último Relatório de Mercado; os valores entre parênteses expressam o número de semanas em que vem ocorrendo o último comportamento (▲ aumento, ▼ diminuição ou = estabilidade)

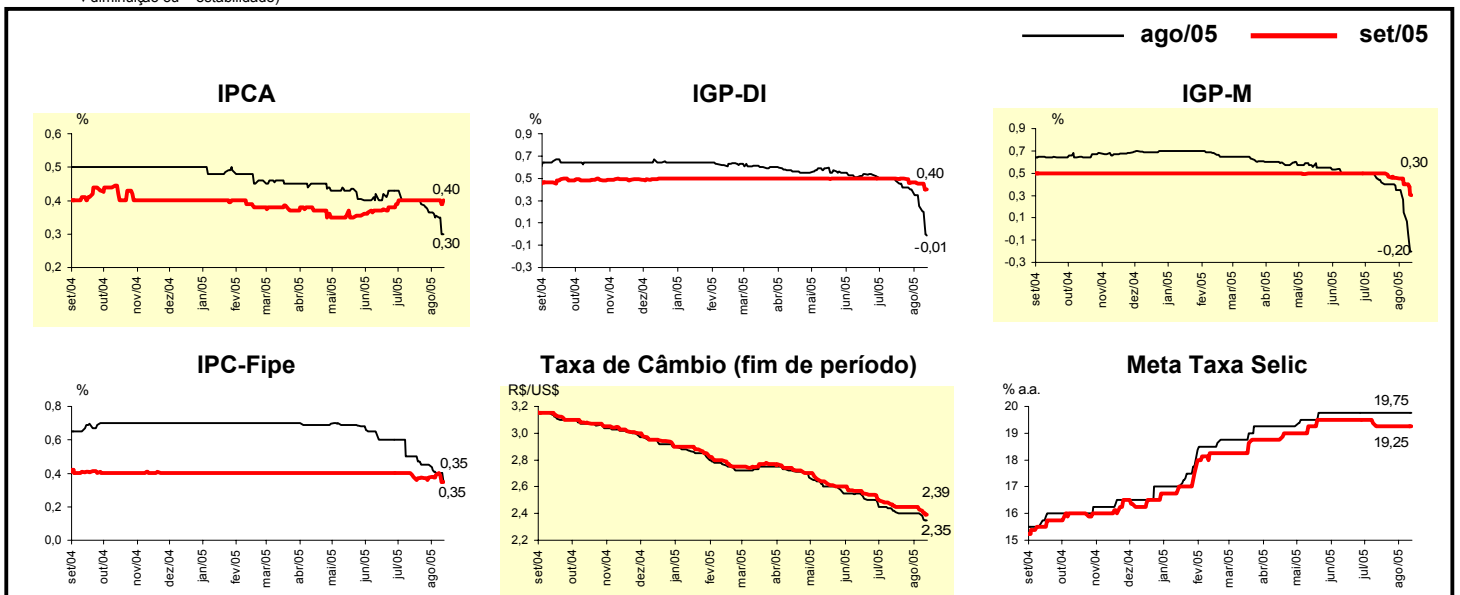

Mediana - Agregado	Expectativas de Mercado							
	2005				2006			
	Há 4 semanas	Há 1 semana	Hoje	Comportamento semanal*	Há 4 semanas	Há 1 semana	Hoje	Comportamento semanal*
IPCA (%)	5,67	5,50	5,40	▼ (13)	5,00	5,00	4,98	▼ (1)
IGP-DI (%)	4,45	3,35	2,99	▼ (14)	5,50	5,39	5,35	▼ (2)
IGP-M (%)	4,42	3,58	2,96	▼ (15)	5,50	5,50	5,30	▼ (1)
IPC-Fipe (%)	5,30	5,14	5,02	▼ (1)	5,00	4,85	4,80	▼ (1)
Taxa de câmbio - fim de período (R\$/US\$)	2,55	2,51	2,50	▼ (2)	2,80	2,75	2,70	▼ (1)
Taxa de câmbio - média do período (R\$/US\$)	2,53	2,51	2,49	▼ (2)	2,72	2,68	2,63	▼ (2)
Meta Taxa Selic - fim de período (% a.a.)	18,00	18,00	18,00	= (1)	15,75	15,75	15,75	= (5)
Meta Taxa Selic - média do período (% a.a.)	19,08	19,08	19,06	▼ (1)	16,55	16,50	16,50	= (3)
Dívida Líquida do Setor Público (% do PIB)	51,40	51,20	51,20	= (1)	50,00	50,00	50,40	▲ (1)
PIB (% de crescimento)	3,00	3,00	3,00	= (7)	3,50	3,50	3,50	= (15)
Produção Industrial (% de crescimento)	4,40	4,48	4,45	▼ (1)	4,50	4,43	4,33	▼ (1)
Conta Corrente (US\$ bilhões)	10,00	10,75	11,00	▲ (2)	4,00	4,40	5,55	▲ (2)
Balança Comercial (US\$ bilhões)	36,45	38,00	39,50	▲ (2)	30,00	31,43	33,00	▲ (4)
Invest. Estrangeiro Direto (US\$ bilhões)	15,00	15,45	15,50	▲ (3)	15,31	15,01	15,95	▲ (1)
Preços Administrados (%)	7,10	6,91	6,80	▼ (2)	5,60	5,50	5,40	▼ (1)

* comportamento dos indicadores desde o último Relatório de Mercado; os valores entre parênteses expressam o número de semanas em que vem ocorrendo o último comportamento. ▲ aumento, ▼ diminuição ou = estabilidade

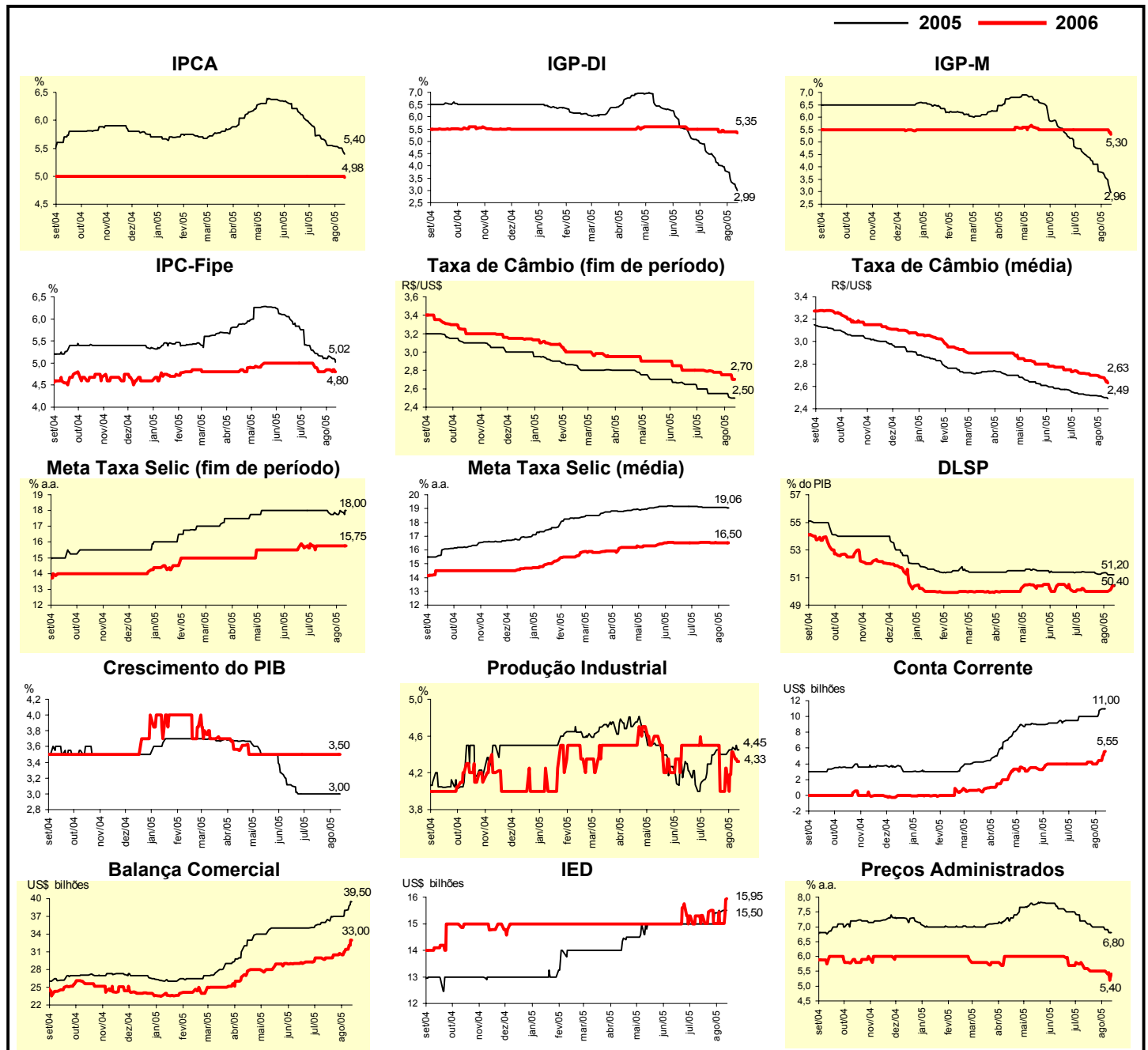

Mediana - Top 5 - Curto Prazo	Expectativas de Mercado							
	ago/05				set/05			
	Há 4 semanas	Há 1 semana	Hoje	Comportamento semanal*	Há 4 semanas	Há 1 semana	Hoje	Comportamento semanal*
IPCA (%)	0,40	0,35	0,28	▼ (1)	0,40	0,36	0,40	▲ (1)
IGP-DI (%)	0,42	0,20	-0,20	▼ (1)	0,50	0,34	0,30	▼ (1)
IGP-M (%)	0,40	0,30	-0,37	▼ (1)	0,47	0,50	0,27	▼ (1)
Taxa de câmbio - fim de período (R\$/US\$)	2,35	2,35	2,29	▼ (2)	2,37	2,35	2,30	▼ (2)
Meta Taxa Selic (% a.a.)	19,75	19,75	19,75	= (15)	19,50	19,50	19,50	= (4)

* comportamento dos indicadores desde o último Relatório de Mercado; os valores entre parênteses expressam o número de semanas em que vem ocorrendo o último comportamento. ▲ aumento, ▼ diminuição ou = estabilidade)

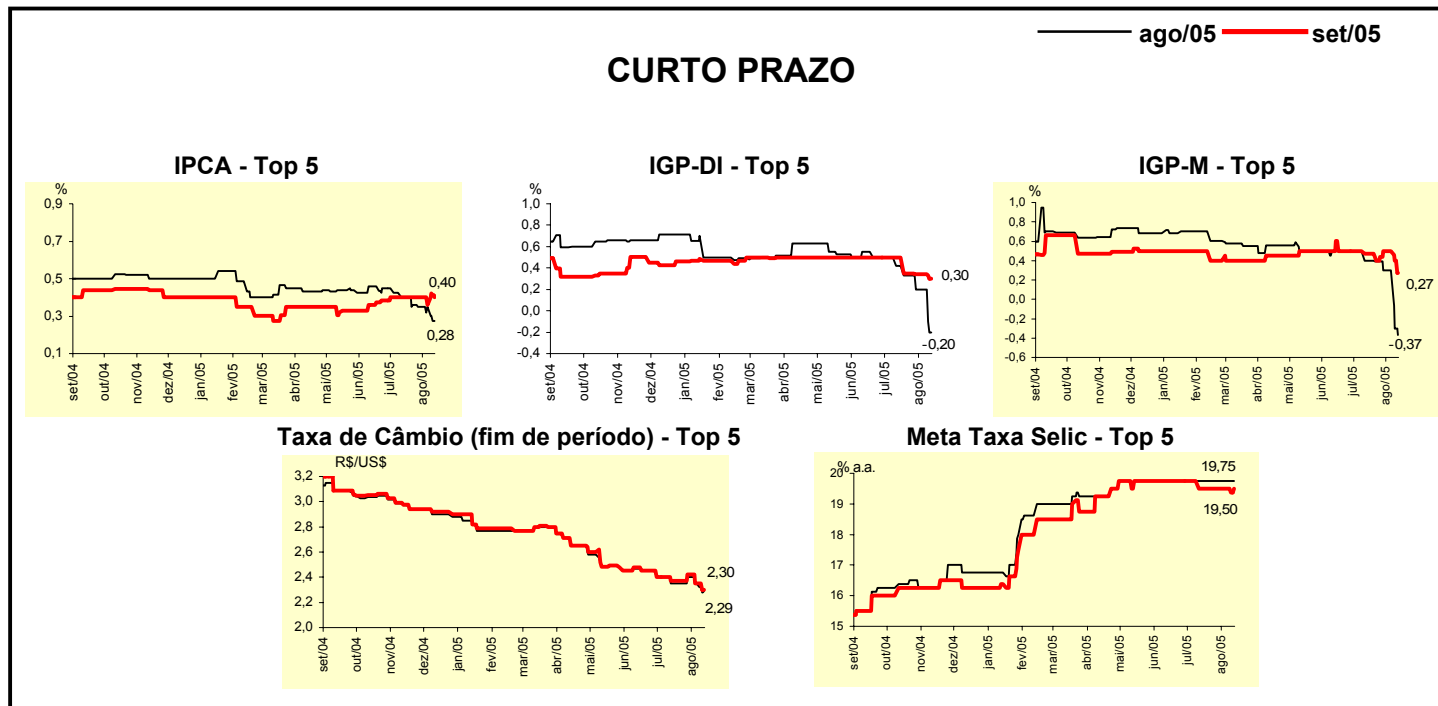

Mediana - Top 5	Expectativas de Mercado							
	2005				2006			
	Há 4 semanas	Há 1 semana	Hoje	Comportamento semanal*	Há 4 semanas	Há 1 semana	Hoje	Comportamento semanal*
Curto Prazo								
IPCA (%)	5,74	5,50	5,36	▼ (8)	5,00	4,80	4,65	▼ (1)
IGP-DI (%)	4,45	3,06	2,34	▼ (2)	5,00	4,75	4,50	▼ (1)
IGP-M (%)	4,25	3,81	2,64	▼ (1)	5,51	5,76	4,25	▼ (1)
Taxa de câmbio - fim de período (R\$/US\$)	2,50	2,45	2,40	▼ (1)	2,65	2,63	2,60	▼ (2)
Meta Taxa Selic - fim de período (% a.a.)	18,00	18,00	18,00	= (6)	16,00	16,00	16,00	= (6)
Médio Prazo								
IPCA (%)	5,55	5,57	5,40	▼ (1)	4,68	4,68	4,65	▼ (1)
IGP-DI (%)	3,42	2,60	2,70	▲ (1)	5,00	4,50	4,50	= (2)
IGP-M (%)	4,23	3,29	3,24	▼ (5)	5,30	5,30	5,00	▼ (1)
Taxa de câmbio - fim de período (R\$/US\$)	2,52	2,50	2,45	▼ (1)	2,73	2,65	2,60	▼ (2)
Meta Taxa Selic - fim de período (% a.a.)	18,00	18,13	18,00	▼ (1)	16,00	16,00	15,75	▼ (2)

* comportamento dos indicadores desde o último Relatório de Mercado; os valores entre parênteses expressam o número de semanas em que vem ocorrendo o último comportamento. ▲ aumento, ▼ diminuição ou = estabilidade)

Média - Top 5 - Curto Prazo	Expectativas de Mercado							
	ago/05				set/05			
	Há 4 semanas	Há 1 semana	Hoje	Comportamento semanal*	Há 4 semanas	Há 1 semana	Hoje	Comportamento semanal*
IPCA (%)	0,39	0,33	0,27	▼ (1)	0,41	0,38	0,40	▲ (1)
IGP-DI (%)	0,42	0,11	-0,15	▼ (5)	0,47	0,40	0,24	▼ (1)
IGP-M (%)	0,37	0,25	-0,33	▼ (1)	0,48	0,51	0,26	▼ (1)
Taxa de câmbio - fim de período (R\$/US\$)	2,37	2,36	2,30	▼ (2)	2,39	2,37	2,33	▼ (2)
Meta Taxa Selic (% a.a.)	19,75	19,75	19,67	▼ (1)	19,50	19,50	19,38	▼ (1)

* comportamento dos indicadores desde o último Relatório de Mercado; os valores entre parênteses expressam o número de semanas em que vem ocorrendo o último comportamento ▲ aumento, ▼ diminuição ou = estabilidade)

CURTO PRAZO

ago/05 set/05

IPCA - Top 5

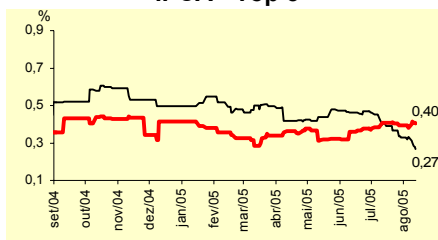

IGP-DI - Top 5

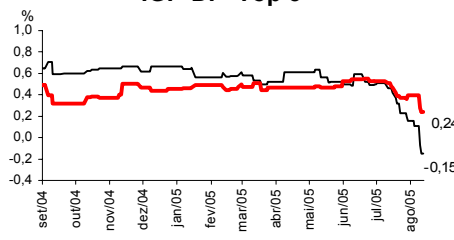

IGP-M - Top 5

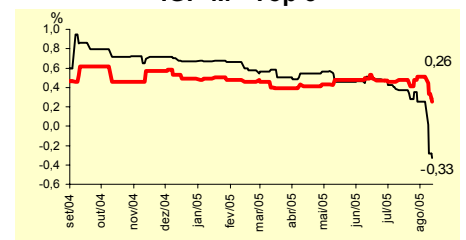

Taxa de Câmbio (fim de período) - Top 5

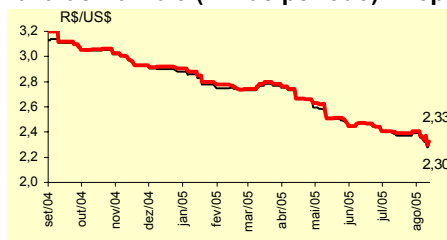

Meta Taxa Selic - Top 5

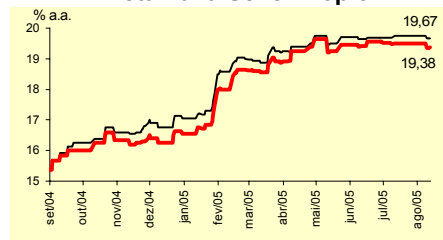

Média - Top 5	Expectativas de Mercado							
	2005				2006			
	Há 4 semanas	Há 1 semana	Hoje	Comportamento semanal*	Há 4 semanas	Há 1 semana	Hoje	Comportamento semanal*
Curto Prazo								
IPCA (%)	5,77	5,48	5,34	▼ (12)	4,93	4,81	4,70	▼ (1)
IGP-DI (%)	4,16	3,04	2,37	▼ (11)	5,20	5,08	4,50	▼ (1)
IGP-M (%)	4,33	3,75	2,68	▼ (1)	5,37	5,45	4,62	▼ (1)
Taxa de câmbio - fim de período (R\$/US\$)	2,51	2,47	2,42	▼ (2)	2,69	2,64	2,61	▼ (2)
Meta Taxa Selic - fim de período (% a.a.)	18,20	18,20	17,95	▼ (1)	15,90	15,80	16,06	▲ (1)
Médio Prazo								
IPCA (%)	5,59	5,56	5,35	▼ (1)	4,60	4,73	4,74	▲ (1)
IGP-DI (%)	3,92	3,05	2,61	▼ (4)	4,67	4,50	4,51	▲ (1)
IGP-M (%)	4,48	3,48	3,02	▼ (16)	5,28	5,18	5,11	▼ (1)
Taxa de câmbio - fim de período (R\$/US\$)	2,56	2,50	2,45	▼ (6)	2,72	2,67	2,59	▼ (2)
Meta Taxa Selic - fim de período (% a.a.)	18,20	18,25	18,00	▼ (1)	15,80	16,00	15,75	▼ (2)

* comportamento dos indicadores desde o último Relatório de Mercado; os valores entre parênteses expressam o número de semanas em que vem ocorrendo o último comportamento ▲ aumento, ▼ diminuição ou = estabilidade)