

Expectativas de Mercado				
Inflação acumulada nos próximos 12 meses				
Mediana - Agregado	Há 4 semanas	Há 1 semana	Hoje	Comportamento semanal*
IPCA (%)	4,85	4,90	4,90	= (1)
IGP-DI (%)	5,08	5,14	4,98	▼ (3)
IGP-M (%)	5,59	4,96	5,64	▲ (1)
IPC-Fipe (%)	4,74	4,83	4,83	= (1)

* comportamento dos indicadores desde o último Relatório de Mercado; os valores entre parênteses expressam o número de semanas em que vem ocorrendo o último comportamento (▲ aumento, ▼ diminuição ou = estabilidade)

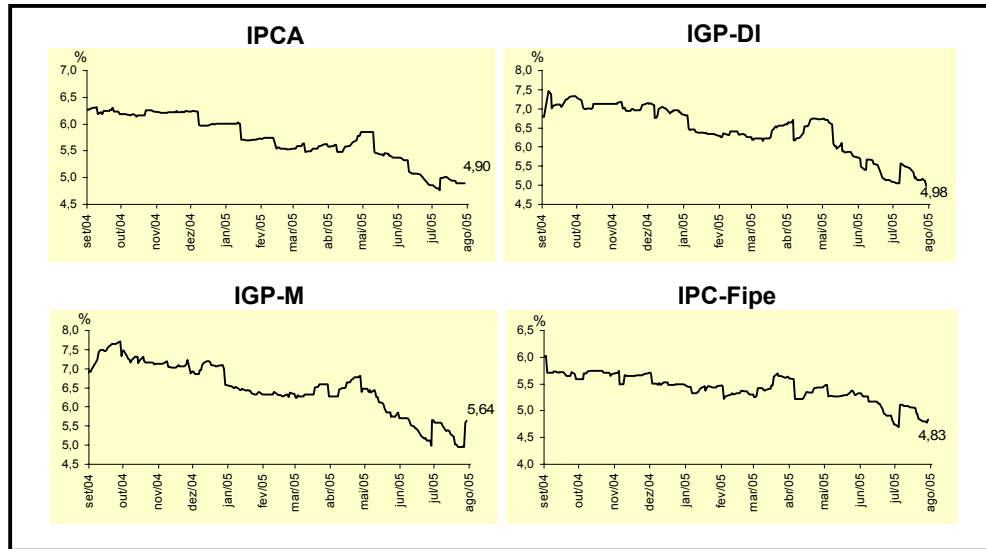

Mediana - Agregado	jul/05				ago/05			
	Há 4 semanas	Há 1 semana	Hoje	Comportamento semanal*	Há 4 semanas	Há 1 semana	Hoje	Comportamento semanal*
IPCA (%)	0,46	0,30	0,29	▼ (7)	0,43	0,39	0,37	▼ (2)
IGP-DI (%)	0,40	0,00	-0,15	▼ (6)	0,50	0,42	0,40	▼ (3)
IGP-M (%)	0,38	-0,10	-		0,50	0,40	0,35	▼ (3)
IPC-Fipe (%)	0,41	0,20	0,23	▲ (1)	0,60	0,45	0,45	= (1)
Taxa de câmbio - fim de período (R\$/US\$)	2,40	2,37	-		2,45	2,40	2,40	= (1)
Meta Taxa Selic (% a.a.)	19,75	-	-		19,75	19,75	19,75	= (10)

* comportamento dos indicadores desde o último Relatório de Mercado; os valores entre parênteses expressam o número de semanas em que vem ocorrendo o último comportamento (▲ aumento, ▼ diminuição ou = estabilidade)

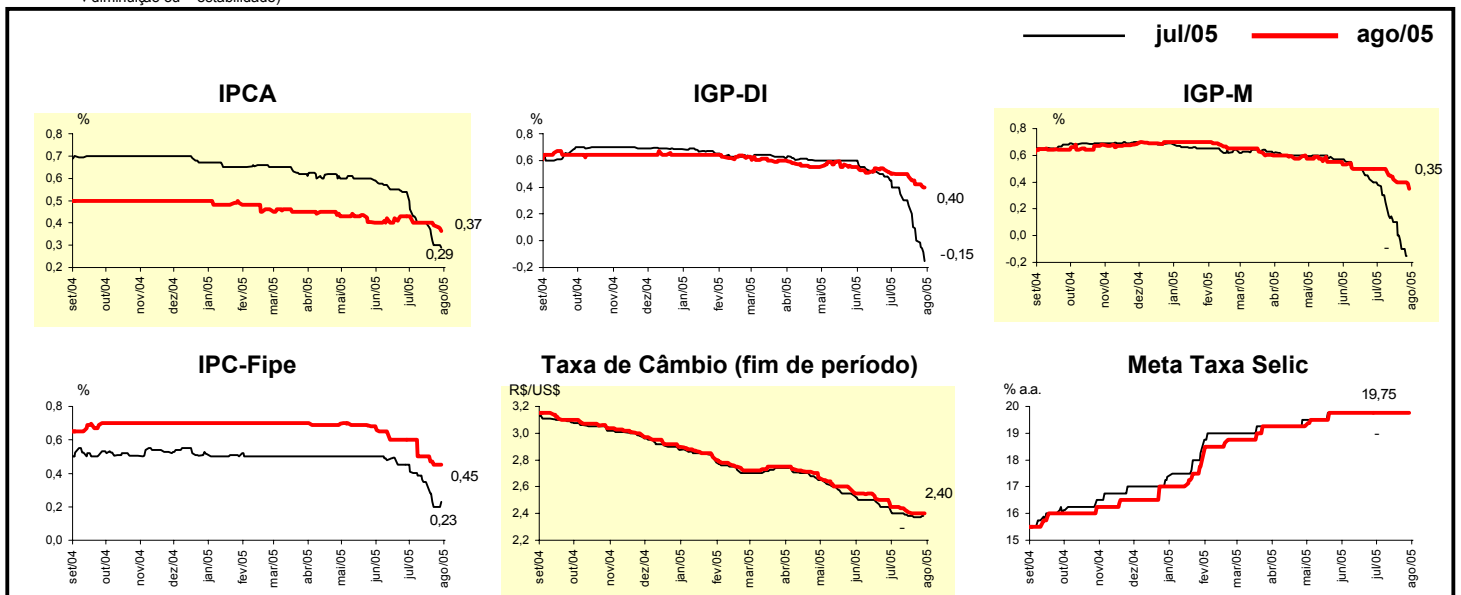

Mediana - Agregado	Expectativas de Mercado							
	2005				2006			
	Há 4 semanas	Há 1 semana	Hoje	Comportamento semanal*	Há 4 semanas	Há 1 semana	Hoje	Comportamento semanal*
IPCA (%)	5,94	5,55	5,54	▼ (11)	5,00	5,00	5,00	=(63)
IGP-DI (%)	4,94	4,04	3,80	▼ (12)	5,50	5,40	5,40	=(1)
IGP-M (%)	4,75	4,11	3,80	▼ (13)	5,50	5,50	5,50	=(10)
IPC-Fipe (%)	5,75	5,16	5,11	▼ (10)	5,00	4,80	4,80	=(1)
Taxa de câmbio - fim de período (R\$/US\$)	2,60	2,55	2,55	=(4)	2,80	2,78	2,75	▼ (3)
Taxa de câmbio - média do período (R\$/US\$)	2,55	2,52	2,52	=(1)	2,73	2,70	2,70	=(1)
Meta Taxa Selic - fim de período (% a.a.)	18,00	17,88	17,88	=(1)	15,88	15,75	15,75	=(3)
Meta Taxa Selic - média do período (% a.a.)	19,15	19,08	19,08	=(3)	16,50	16,50	16,50	=(1)
Dívida Líquida do Setor Público (% do PIB)	51,40	51,30	51,32	▲ (1)	50,10	50,00	50,00	=(3)
PIB (% de crescimento)	3,00	3,00	3,00	=(5)	3,50	3,50	3,50	=(13)
Produção Industrial (% de crescimento)	4,10	4,40	4,40	=(2)	4,50	4,00	4,25	▲ (1)
Conta Corrente (US\$ bilhões)	9,50	10,00	10,00	=(4)	4,00	4,20	4,00	▼ (1)
Balança Comercial (US\$ bilhões)	35,45	37,00	37,00	=(1)	29,97	30,48	30,75	▲ (2)
Invest. Estrangeiro Direto (US\$ bilhões)	15,00	15,00	15,40	▲ (1)	15,30	15,46	15,01	▼ (1)
Preços Administrados (%)	7,43	7,00	7,00	=(1)	5,80	5,50	5,50	=(1)

* comportamento dos indicadores desde o último Relatório de Mercado; os valores entre parênteses expressam o número de semanas em que vem ocorrendo o último comportamento. ▲ aumento, ▼ diminuição ou = estabilidade

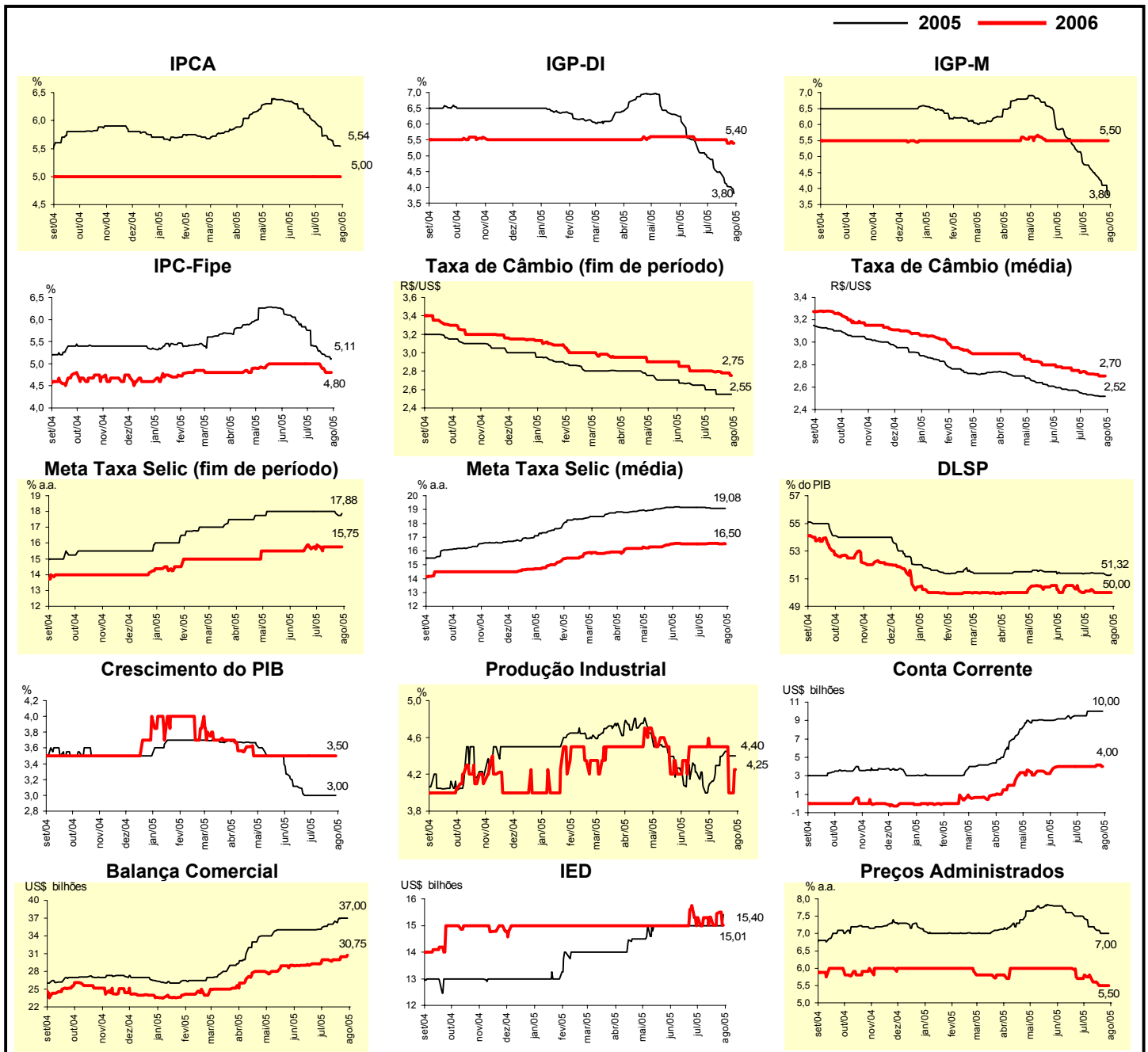

Mediana - Top 5 - Curto Prazo	Expectativas de Mercado							
	jul/05				ago/05			
	Há 4 semanas	Há 1 semana	Hoje	Comportamento semanal*	Há 4 semanas	Há 1 semana	Hoje	Comportamento semanal*
IPCA (%)	0,47	0,27	0,26	▼ (6)	0,45	0,36	0,35	▼ (2)
IGP-DI (%)	0,30	-0,15	-0,15	= (1)	0,50	0,33	0,20	▼ (3)
IGP-M (%)	0,19	-0,05	-		0,50	0,39	0,30	▼ (2)
Taxa de câmbio - fim de período (R\$/US\$)	2,37	2,35	-	(2)	2,40	2,35	2,40	▲ (1)
Meta Taxa Selic (% a.a.)	19,75	-	-		19,75	19,75	19,75	= (13)

* comportamento dos indicadores desde o último Relatório de Mercado; os valores entre parênteses expressam o número de semanas em que vem ocorrendo o último comportamento. ▲ aumento, ▼ diminuição ou = estabilidade)

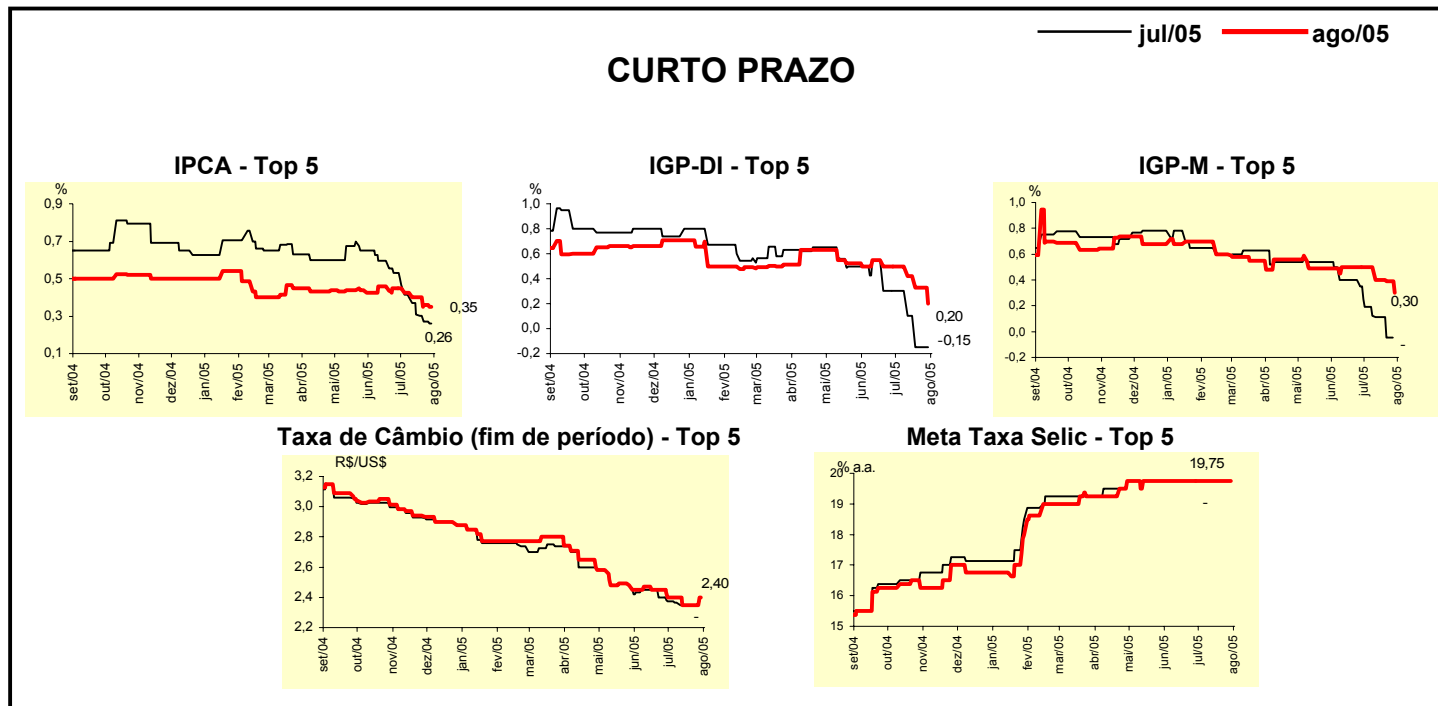

Mediana - Top 5	Expectativas de Mercado							
	2005				2006			
	Há 4 semanas	Há 1 semana	Hoje	Comportamento semanal*	Há 4 semanas	Há 1 semana	Hoje	Comportamento semanal*
Curto Prazo								
IPCA (%)	5,92	5,55	5,52	▼ (6)	4,85	5,00	4,80	▼ (1)
IGP-DI (%)	4,72	3,42	3,42	= (1)	5,00	5,00	4,75	▼ (1)
IGP-M (%)	4,84	3,92	3,81	▼ (2)	5,00	4,70	5,76	▲ (1)
Taxa de câmbio - fim de período (R\$/US\$)	2,50	2,50	2,45	▼ (1)	2,70	2,65	2,65	= (4)
Meta Taxa Selic - fim de período (% a.a.)	18,25	18,00	18,00	= (4)	16,50	16,00	16,00	= (4)
Médio Prazo								
IPCA (%)	5,72	5,52	5,57	▲ (1)	4,85	4,68	4,68	= (4)
IGP-DI (%)	4,68	3,42	3,17	▼ (1)	5,48	5,00	4,50	▼ (1)
IGP-M (%)	4,65	4,11	3,93	▼ (3)	5,30	5,30	5,30	= (4)
Taxa de câmbio - fim de período (R\$/US\$)	2,60	2,52	2,50	▼ (1)	2,75	2,73	2,75	▲ (1)
Meta Taxa Selic - fim de período (% a.a.)	18,00	18,00	18,13	▲ (1)	15,50	16,00	16,25	▲ (1)

* comportamento dos indicadores desde o último Relatório de Mercado; os valores entre parênteses expressam o número de semanas em que vem ocorrendo o último comportamento. ▲ aumento, ▼ diminuição ou = estabilidade)

Média - Top 5 - Curto Prazo	Expectativas de Mercado							
	jul/05				ago/05			
	Há 4 semanas	Há 1 semana	Hoje	Comportamento semanal*	Há 4 semanas	Há 1 semana	Hoje	Comportamento semanal*
IPCA (%)	0,49	0,26	0,26	= (1)	0,46	0,37	0,33	▼ (2)
IGP-DI (%)	0,27	-0,06	-0,12	▼ (7)	0,51	0,23	0,16	▼ (3)
IGP-M (%)	0,25	-0,05	-		0,43	0,28	0,25	▼ (2)
Taxa de câmbio - fim de período (R\$/US\$)	2,37	2,36	-		2,40	2,37	2,39	▲ (1)
Meta Taxa Selic (% a.a.)	19,75	-	-		19,69	19,75	19,75	= (6)

* comportamento dos indicadores desde o último Relatório de Mercado; os valores entre parênteses expressam o número de semanas em que vem ocorrendo o último comportamento ▲ aumento, ▼ diminuição ou = estabilidade)

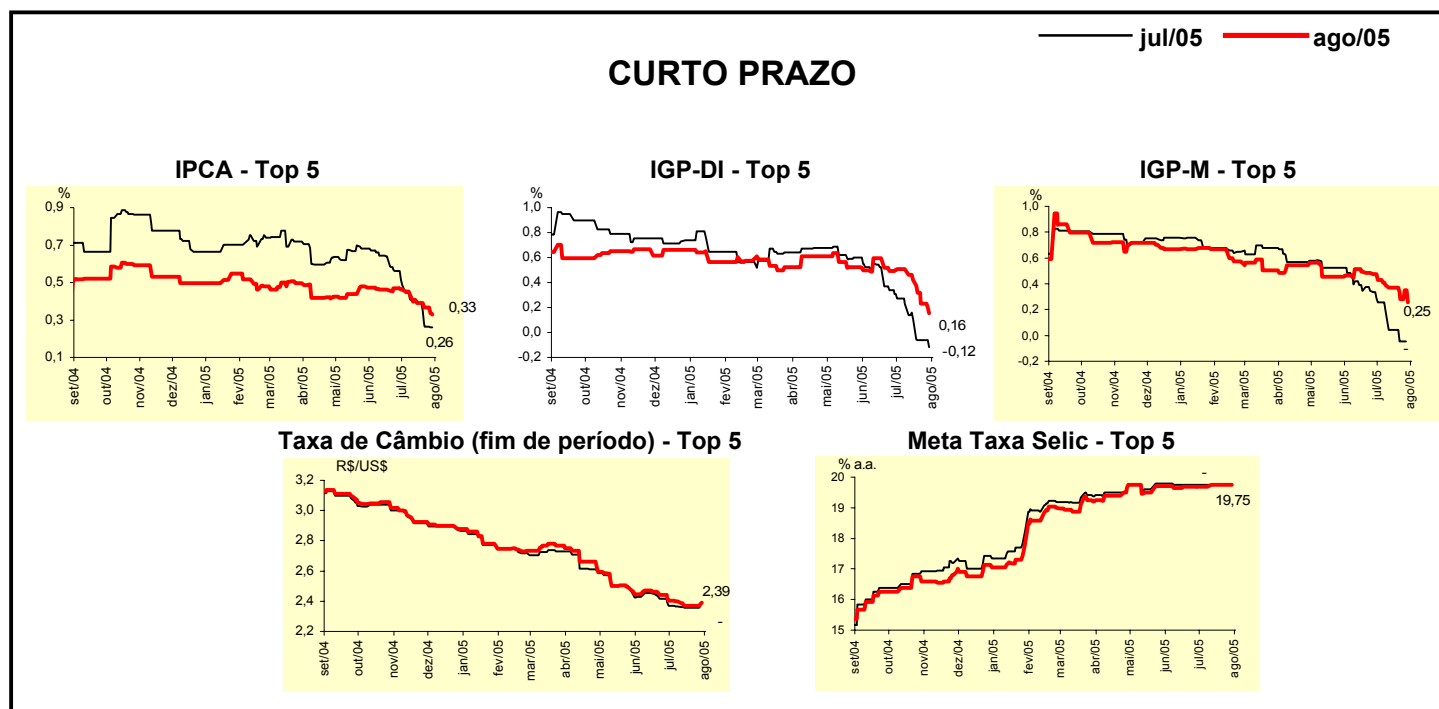

Média - Top 5	Expectativas de Mercado							
	2005				2006			
	Há 4 semanas	Há 1 semana	Hoje	Comportamento semanal*	Há 4 semanas	Há 1 semana	Hoje	Comportamento semanal*
Curto Prazo								
IPCA (%)	5,94	5,56	5,53	▼ (10)	4,94	4,87	4,81	▼ (2)
IGP-DI (%)	4,64	3,56	3,40	▼ (9)	4,87	5,20	5,08	▼ (1)
IGP-M (%)	4,54	4,01	3,75	▼ (2)	4,67	5,10	5,45	▲ (1)
Taxa de câmbio - fim de período (R\$/US\$)	2,49	2,49	2,49	= (1)	2,67	2,67	2,67	= (1)
Meta Taxa Selic - fim de período (% a.a.)	18,25	18,20	18,20	= (3)	16,53	15,90	15,90	= (3)
Médio Prazo								
IPCA (%)	5,87	5,55	5,56	▲ (1)	4,84	4,73	4,73	= (1)
IGP-DI (%)	4,60	3,52	3,33	▼ (2)	5,36	4,67	4,50	▼ (1)
IGP-M (%)	4,91	3,91	3,68	▼ (14)	5,35	5,28	5,18	▼ (1)
Taxa de câmbio - fim de período (R\$/US\$)	2,62	2,54	2,52	▼ (4)	2,79	2,70	2,70	= (1)
Meta Taxa Selic - fim de período (% a.a.)	18,10	18,20	18,25	▲ (1)	15,85	15,80	16,13	▲ (1)

* comportamento dos indicadores desde o último Relatório de Mercado; os valores entre parênteses expressam o número de semanas em que vem ocorrendo o último comportamento ▲ aumento, ▼ diminuição ou = estabilidade)