

Expectativas de Mercado				
Inflação acumulada nos próximos 12 meses				
Mediana - Agregado	Há 4 semanas	Há 1 semana	Hoje	Comportamento semanal*
IPCA (%)	5,11	4,85	5,00	▲ (1)
IGP-DI (%)	5,67	5,08	5,55	▲ (1)
IGP-M (%)	5,51	5,59	5,52	▼ (1)
IPC-Fipe (%)	5,17	4,74	5,09	▲ (1)

\* comportamento dos indicadores desde o último Relatório de Mercado; os valores entre parênteses expressam o número de semanas em que vem ocorrendo o último comportamento (▲ aumento, ▼ diminuição ou = estabilidade)

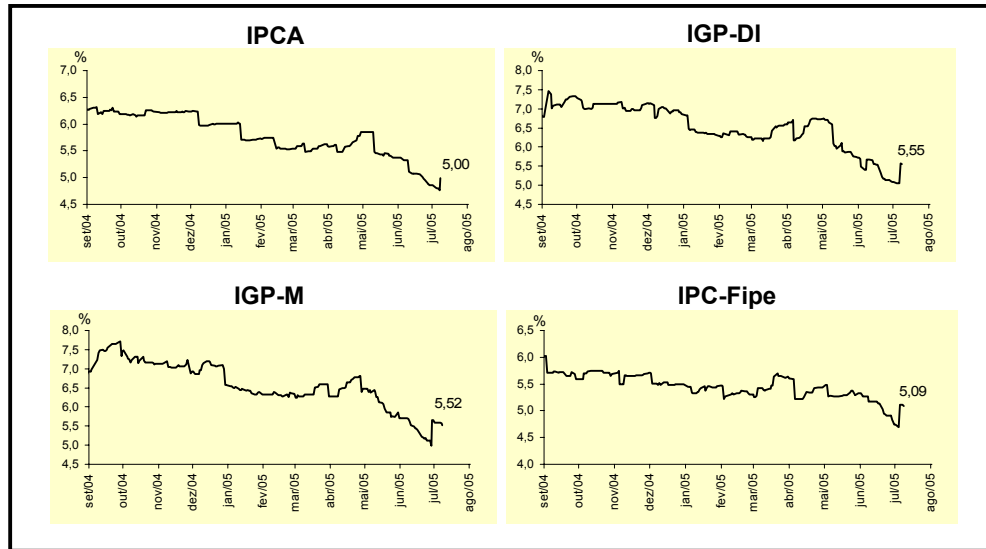

Mediana - Agregado	jul/05				ago/05			
	Há 4 semanas	Há 1 semana	Hoje	Comportamento semanal*	Há 4 semanas	Há 1 semana	Hoje	Comportamento semanal*
IPCA (%)	0,57	0,46	0,40	▼ (4)	0,42	0,43	0,40	▼ (1)
IGP-DI (%)	0,52	0,40	0,35	▼ (3)	0,51	0,50	0,50	= (1)
IGP-M (%)	0,50	0,38	0,25	▼ (3)	0,50	0,50	0,50	= (4)
IPC-Fipe (%)	0,48	0,41	0,38	▼ (3)	0,65	0,60	0,50	▼ (1)
Taxa de câmbio - fim de período (R\$/US\$)	2,50	2,40	2,40	= (1)	2,55	2,45	2,44	▼ (4)
Meta Taxa Selic (% a.a.)	19,75	19,75	19,75	= (7)	19,75	19,75	19,75	= (7)

\* comportamento dos indicadores desde o último Relatório de Mercado; os valores entre parênteses expressam o número de semanas em que vem ocorrendo o último comportamento (▲ aumento, ▼ diminuição ou = estabilidade)

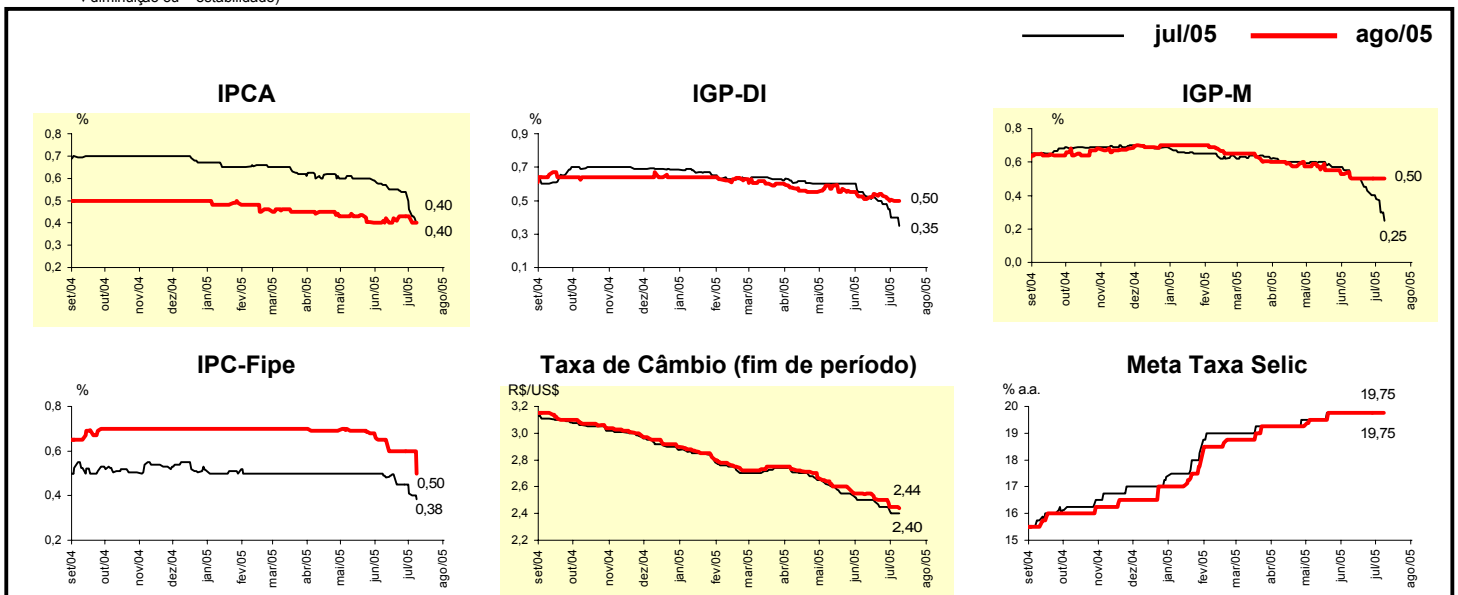

Mediana - Agregado	Expectativas de Mercado							
	2005				2006			
	Há 4 semanas	Há 1 semana	Hoje	Comportamento semanal*	Há 4 semanas	Há 1 semana	Hoje	Comportamento semanal*
IPCA (%)	6,21	5,94	5,72	▼ ( 8 )	5,00	5,00	5,00	== ( 60 )
IGP-DI (%)	5,55	4,94	4,55	▼ ( 9 )	5,60	5,50	5,50	== ( 3 )
IGP-M (%)	5,61	4,75	4,65	▼ ( 10 )	5,50	5,50	5,50	== ( 7 )
IPC-Fipe (%)	6,10	5,75	5,40	▼ ( 7 )	5,00	5,00	5,00	== ( 7 )
Taxa de câmbio - fim de período (R\$/US\$)	2,67	2,60	2,60	== ( 1 )	2,85	2,80	2,80	== ( 3 )
Taxa de câmbio - média do período (R\$/US\$)	2,58	2,55	2,53	▼ ( 2 )	2,77	2,73	2,72	▼ ( 3 )
Meta Taxa Selic - fim de período (% a.a.)	18,00	18,00	18,00	== ( 9 )	15,50	15,88	15,75	▼ ( 1 )
Meta Taxa Selic - média do período (% a.a.)	19,15	19,15	19,13	▼ ( 1 )	16,50	16,50	16,50	== ( 4 )
Dívida Líquida do Setor Público (% do PIB)	51,40	51,40	51,41	▲ ( 1 )	50,50	50,10	50,20	▲ ( 1 )
PIB (% de crescimento)	3,12	3,00	3,00	== ( 2 )	3,50	3,50	3,50	== ( 10 )
Produção Industrial (% de crescimento)	4,14	4,10	4,29	▲ ( 2 )	4,50	4,50	4,50	== ( 4 )
Conta Corrente (US\$ bilhões)	9,20	9,50	9,50	== ( 1 )	4,00	4,00	4,00	== ( 4 )
Balança Comercial (US\$ bilhões)	35,00	35,45	35,95	▲ ( 2 )	29,00	29,97	30,00	▲ ( 4 )
Invest. Estrangeiro Direto (US\$ bilhões)	15,00	15,00	15,00	== ( 9 )	15,00	15,30	15,30	== ( 1 )
Preços Administrados (%)	7,60	7,43	7,20	▼ ( 3 )	6,00	5,80	5,75	▼ ( 1 )

\* comportamento dos indicadores desde o último Relatório de Mercado; os valores entre parênteses expressam o número de semanas em que vem ocorrendo o último comportamento. ▲ aumento, ▼ diminuição ou = estabilidade

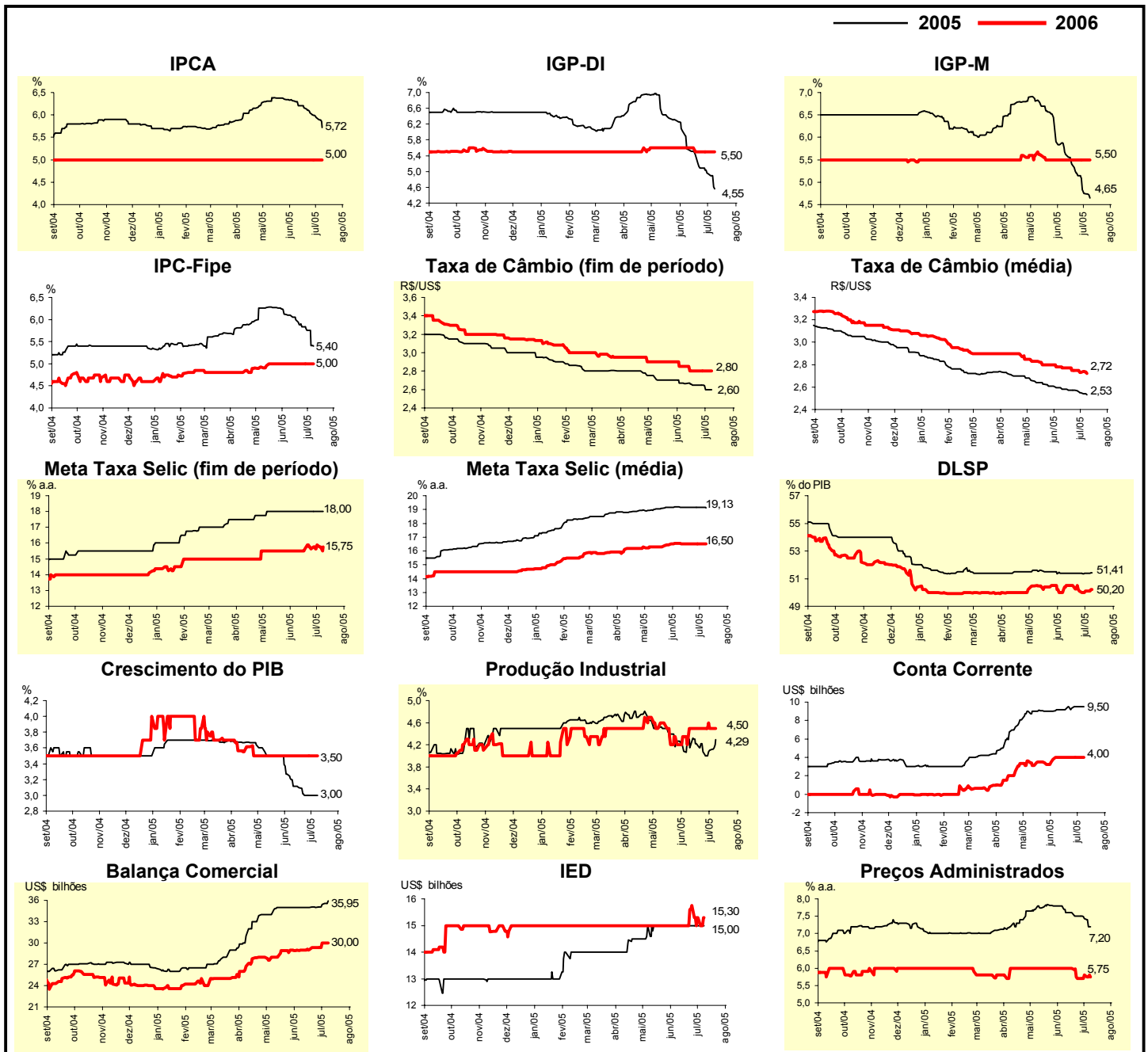

Mediana - Top 5 - Curto Prazo	Expectativas de Mercado							
	jul/05				ago/05			
	Há 4 semanas	Há 1 semana	Hoje	Comportamento semanal*	Há 4 semanas	Há 1 semana	Hoje	Comportamento semanal*
IPCA (%)	0,59	0,47	0,40	▼ (3)	0,46	0,45	0,43	▼ (1)
IGP-DI (%)	0,55	0,30	0,30	= (2)	0,55	0,50	0,50	= (2)
IGP-M (%)	0,40	0,19	0,12	▼ (2)	0,50	0,50	0,50	= (4)
Taxa de câmbio - fim de período (R\$/US\$)	2,45	2,37	2,37	= (2)	2,47	2,40	2,40	= (1)
Meta Taxa Selic (% a.a.)	19,75	19,75	19,75	= (10)	19,75	19,75	19,75	= (10)

\* comportamento dos indicadores desde o último Relatório de Mercado; os valores entre parênteses expressam o número de semanas em que vem ocorrendo o último comportamento. ▲ aumento, ▼ diminuição ou = estabilidade)

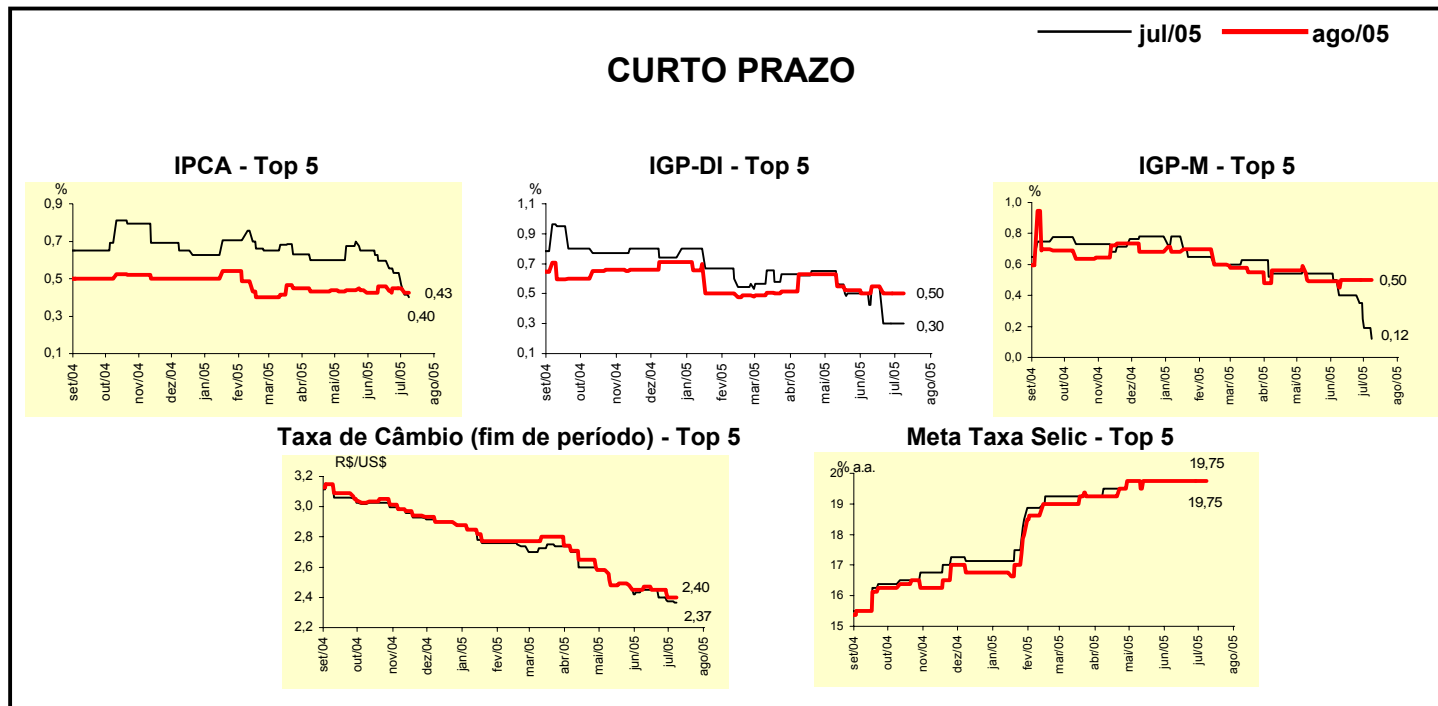

Mediana - Top 5	Expectativas de Mercado							
	2005				2006			
	Há 4 semanas	Há 1 semana	Hoje	Comportamento semanal*	Há 4 semanas	Há 1 semana	Hoje	Comportamento semanal*
<b>Curto Prazo</b>								
IPCA (%)	6,26	5,92	5,81	▼ (3)	4,88	4,85	4,85	= (1)
IGP-DI (%)	5,48	4,72	4,62	▼ (1)	5,50	5,00	5,00	= (2)
IGP-M (%)	5,14	4,84	4,84	= (1)	5,00	5,00	5,00	= (4)
Taxa de câmbio - fim de período (R\$/US\$)	2,50	2,50	2,50	= (5)	2,79	2,70	2,70	= (1)
Meta Taxa Selic - fim de período (% a.a.)	18,50	18,25	18,25	= (1)	16,63	16,50	16,50	= (1)
<b>Médio Prazo</b>								
IPCA (%)	6,29	5,72	5,57	▼ (7)	4,88	4,85	4,85	= (1)
IGP-DI (%)	5,50	4,68	4,62	▼ (6)	5,70	5,48	5,48	= (1)
IGP-M (%)	5,61	4,65	4,65	= (1)	5,35	5,30	5,30	= (1)
Taxa de câmbio - fim de período (R\$/US\$)	2,70	2,60	2,55	▼ (1)	2,90	2,75	2,75	= (2)
Meta Taxa Selic - fim de período (% a.a.)	18,00	18,00	18,00	= (9)	15,50	15,50	15,50	= (10)

\* comportamento dos indicadores desde o último Relatório de Mercado; os valores entre parênteses expressam o número de semanas em que vem ocorrendo o último comportamento. ▲ aumento, ▼ diminuição ou = estabilidade)

Média - Top 5 - Curto Prazo	Expectativas de Mercado							
	jul/05				ago/05			
	Há 4 semanas	Há 1 semana	Hoje	Comportamento semanal*	Há 4 semanas	Há 1 semana	Hoje	Comportamento semanal*
IPCA (%)	0,64	0,49	0,41	▼ (3)	0,46	0,46	0,44	▼ (2)
IGP-DI (%)	0,55	0,27	0,23	▼ (4)	0,60	0,51	0,51	= (1)
IGP-M (%)	0,42	0,25	0,19	▼ (2)	0,51	0,43	0,39	▼ (4)
Taxa de câmbio - fim de período (R\$/US\$)	2,45	2,37	2,37	= (1)	2,47	2,40	2,40	= (1)
Meta Taxa Selic (% a.a.)	19,75	19,75	19,75	= (4)	19,64	19,69	19,69	= (3)

\* comportamento dos indicadores desde o último Relatório de Mercado; os valores entre parênteses expressam o número de semanas em que vem ocorrendo o último comportamento ▲ aumento, ▼ diminuição ou = estabilidade)

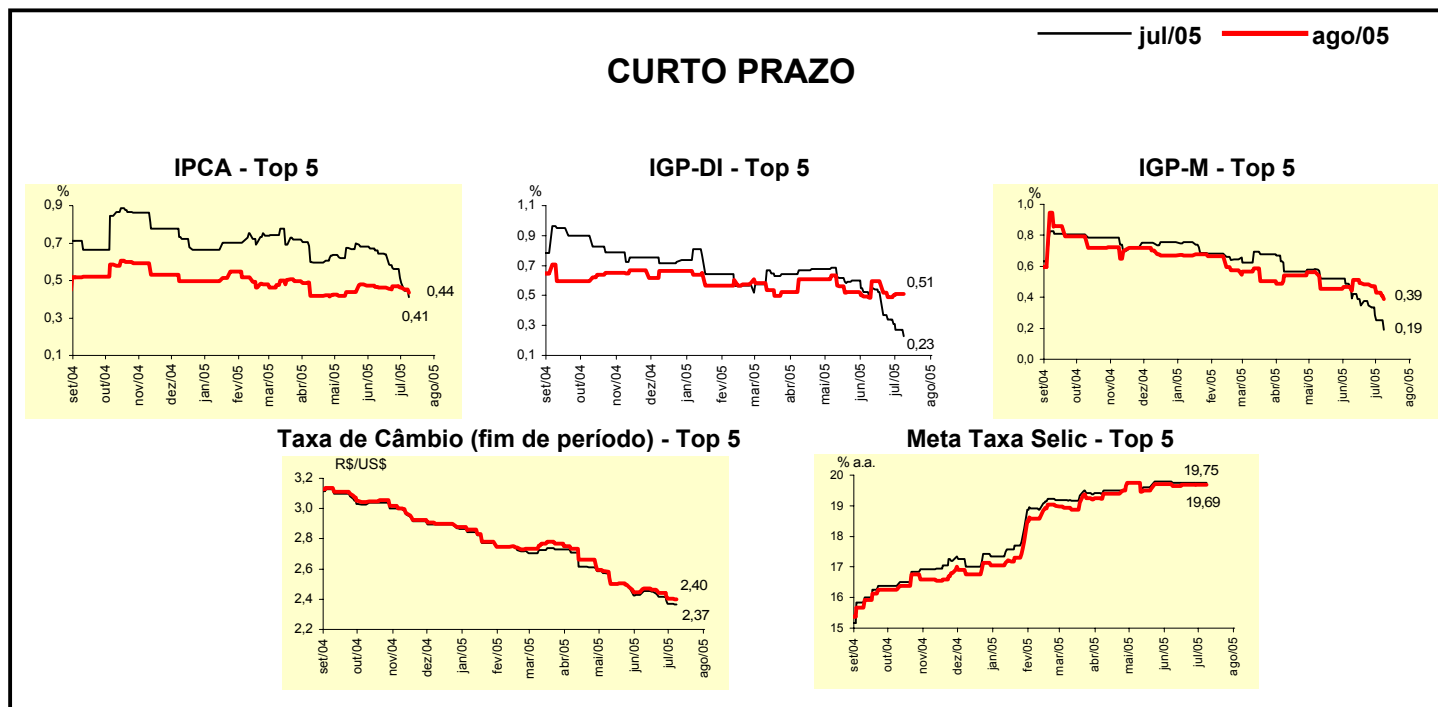

Média - Top 5	Expectativas de Mercado							
	2005				2006			
	Há 4 semanas	Há 1 semana	Hoje	Comportamento semanal*	Há 4 semanas	Há 1 semana	Hoje	Comportamento semanal*
<b>Curto Prazo</b>								
IPCA (%)	6,19	5,94	5,80	▼ (7)	5,08	4,94	4,94	= (1)
IGP-DI (%)	5,74	4,64	4,58	▼ (6)	5,53	4,87	4,87	= (2)
IGP-M (%)	5,04	4,54	4,40	▼ (6)	4,67	4,67	4,67	= (4)
Taxa de câmbio - fim de período (R\$/US\$)	2,54	2,49	2,49	= (1)	2,78	2,67	2,67	= (1)
Meta Taxa Selic - fim de período (% a.a.)	18,17	18,25	18,08	▼ (3)	16,56	16,53	16,39	▼ (2)
<b>Médio Prazo</b>								
IPCA (%)	6,17	5,87	5,68	▼ (5)	4,86	4,84	4,84	= (1)
IGP-DI (%)	5,51	4,60	4,38	▼ (6)	5,71	5,36	5,36	= (1)
IGP-M (%)	5,65	4,91	4,84	▼ (11)	5,38	5,35	5,23	▼ (2)
Taxa de câmbio - fim de período (R\$/US\$)	2,68	2,62	2,57	▼ (1)	2,86	2,79	2,79	= (1)
Meta Taxa Selic - fim de período (% a.a.)	18,35	18,10	17,85	▼ (1)	15,95	15,85	15,60	▼ (1)

\* comportamento dos indicadores desde o último Relatório de Mercado; os valores entre parênteses expressam o número de semanas em que vem ocorrendo o último comportamento ▲ aumento, ▼ diminuição ou = estabilidade)