

Expectativas de Mercado				
Inflação acumulada nos próximos 12 meses				
Mediana - Agregado	Há 4 semanas	Há 1 semana	Hoje	Comportamento semanal*
IPCA (%)	5,38	4,96	4,85	▼ (4)
IGP-DI (%)	5,49	5,13	5,08	▼ (3)
IGP-M (%)	5,71	5,12	5,59	▲ (1)
IPC-Fipe (%)	5,27	4,91	4,74	▼ (5)

* comportamento dos indicadores desde o último Relatório de Mercado; os valores entre parênteses expressam o número de semanas em que vem ocorrendo o último comportamento (▲ aumento, ▼ diminuição ou = estabilidade)

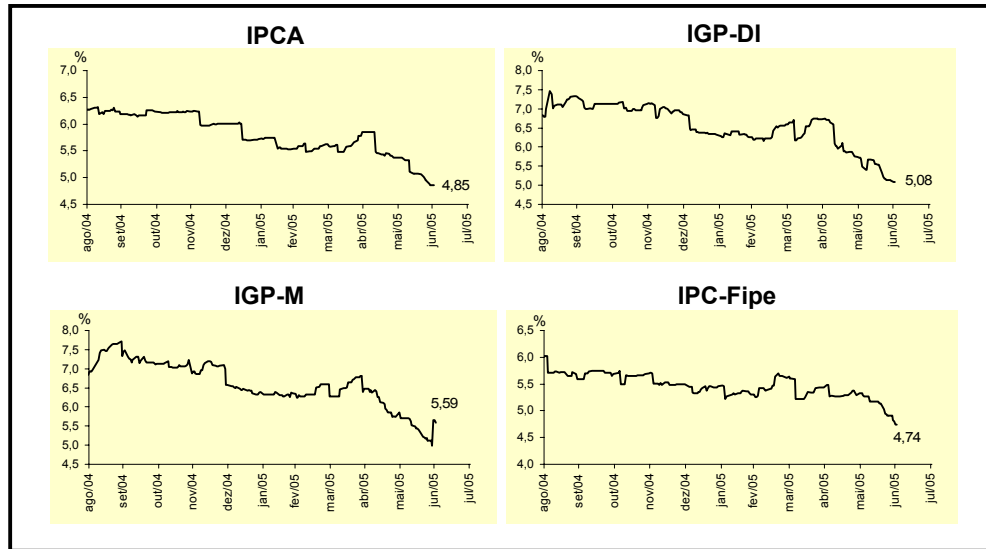

Mediana - Agregado	jun/05				jul/05			
	Há 4 semanas	Há 1 semana	Hoje	Comportamento semanal*	Há 4 semanas	Há 1 semana	Hoje	Comportamento semanal*
	IPCA (%)	0,35	0,17	0,08	▼ (6)	0,57	0,54	0,46
IGP-DI (%)	0,42	-0,20	-0,30	▼ (6)	0,55	0,48	0,40	▼ (2)
IGP-M (%)	0,39	-0,30	-		0,55	0,42	0,38	▼ (2)
IPC-Fipe (%)	0,38	0,20	0,00	▼ (5)	0,50	0,45	0,41	▼ (2)
Taxa de câmbio - fim de período (R\$/US\$)	2,45	2,42	-		2,50	2,45	2,40	▼ (3)
Meta Taxa Selic (% a.a.)	19,75	-	-		19,75	19,75	19,75	= (6)

* comportamento dos indicadores desde o último Relatório de Mercado; os valores entre parênteses expressam o número de semanas em que vem ocorrendo o último comportamento (▲ aumento, ▼ diminuição ou = estabilidade)

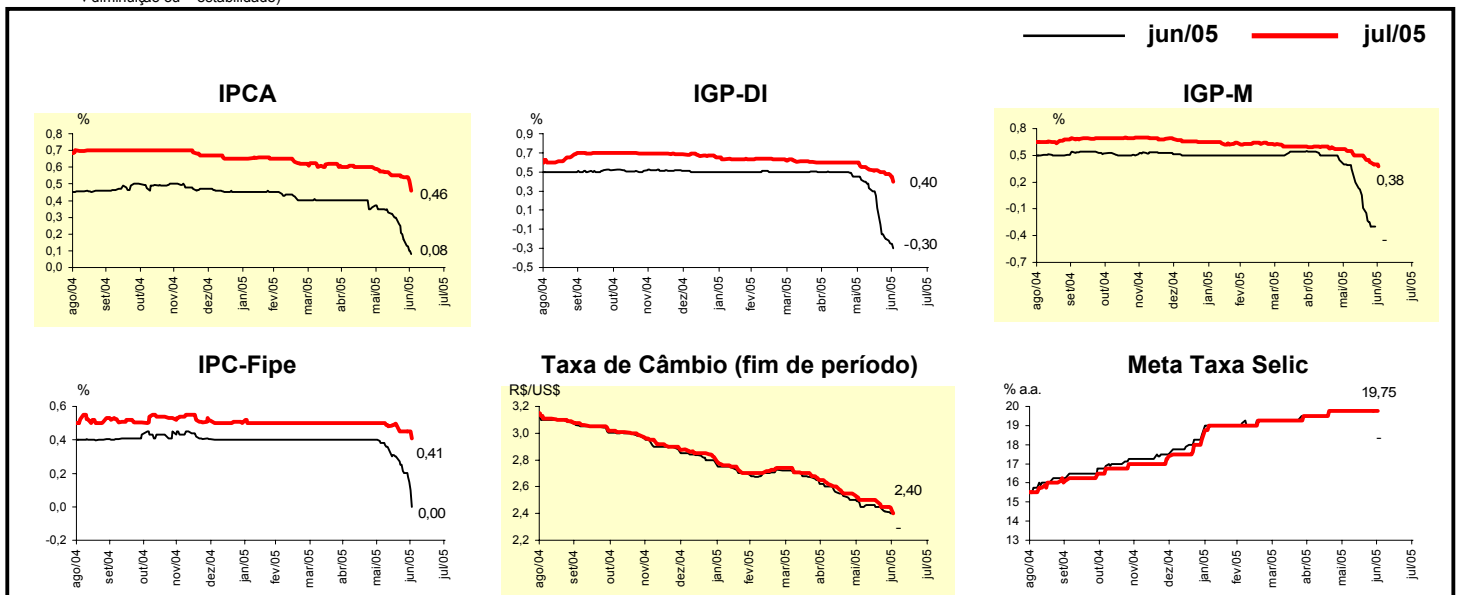

Mediana - Agregado	Expectativas de Mercado							
	2005				2006			
	Há 4 semanas	Há 1 semana	Hoje	Comportamento semanal*	Há 4 semanas	Há 1 semana	Hoje	Comportamento semanal*
IPCA (%)	6,32	6,05	5,94	▼ (7)	5,00	5,00	5,00	≡ (59)
IGP-DI (%)	6,04	5,09	4,94	▼ (8)	5,60	5,50	5,50	≡ (2)
IGP-M (%)	5,84	5,15	4,75	▼ (9)	5,50	5,50	5,50	≡ (6)
IPC-Fipe (%)	6,12	5,84	5,75	▼ (6)	5,00	5,00	5,00	≡ (6)
Taxa de câmbio - fim de período (R\$/US\$)	2,67	2,65	2,60	▼ (1)	2,85	2,80	2,80	≡ (2)
Taxa de câmbio - média do período (R\$/US\$)	2,60	2,57	2,55	▼ (1)	2,78	2,75	2,73	▼ (2)
Meta Taxa Selic - fim de período (% a.a.)	18,00	18,00	18,00	≡ (8)	15,50	15,63	15,88	▲ (1)
Meta Taxa Selic - média do período (% a.a.)	19,18	19,15	19,15	≡ (3)	16,55	16,50	16,50	≡ (3)
Dívida Líquida do Setor Público (% do PIB)	51,40	51,40	51,40	≡ (4)	50,00	50,10	50,10	≡ (1)
PIB (% de crescimento)	3,27	3,00	3,00	≡ (1)	3,50	3,50	3,50	≡ (9)
Produção Industrial (% de crescimento)	4,08	4,07	4,10	▲ (1)	4,35	4,50	4,50	≡ (3)
Conta Corrente (US\$ bilhões)	9,00	9,35	9,50	▲ (2)	3,78	4,00	4,00	≡ (3)
Balança Comercial (US\$ bilhões)	35,00	35,00	35,45	▲ (1)	29,00	29,33	29,97	▲ (3)
Invest. Estrangeiro Direto (US\$ bilhões)	15,00	15,00	15,00	≡ (8)	15,00	15,75	15,30	▼ (1)
Preços Administrados (%)	7,80	7,50	7,43	▼ (2)	6,00	5,70	5,80	▲ (1)

* comportamento dos indicadores desde o último Relatório de Mercado; os valores entre parênteses expressam o número de semanas em que vem ocorrendo o último comportamento.
 ▲ aumento, ▼ diminuição ou = estabilidade

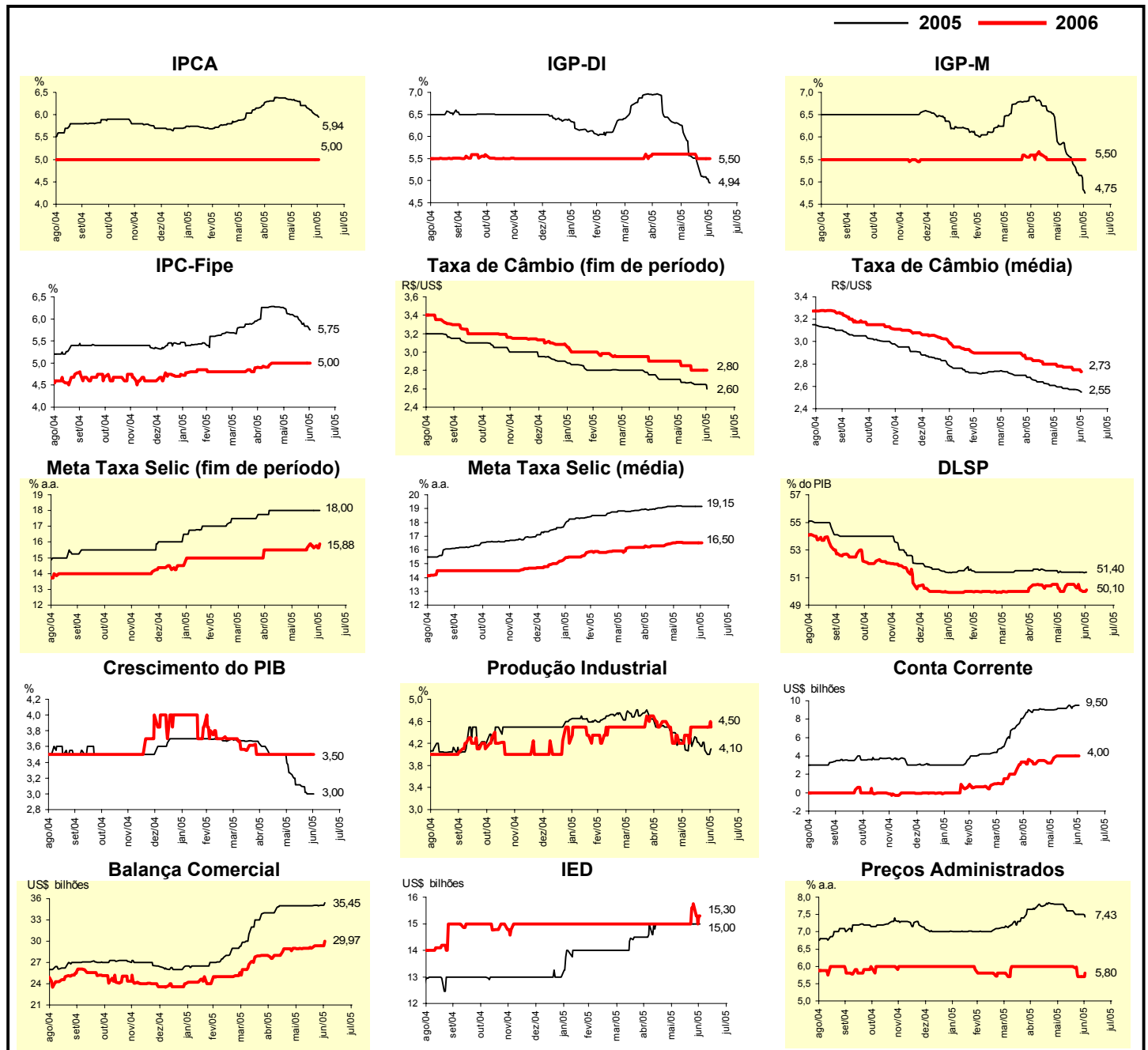

Mediana - Top 5 - Curto Prazo	Expectativas de Mercado							
	jun/05				jul/05			
	Há 4 semanas	Há 1 semana	Hoje	Comportamento semanal*	Há 4 semanas	Há 1 semana	Hoje	Comportamento semanal*
IPCA (%)	0,35	0,05	0,03	▼ (4)	0,65	0,53	0,47	▼ (2)
IGP-DI (%)	0,41	-0,35	-0,40	▼ (2)	0,50	0,30	0,30	= (1)
IGP-M (%)	0,40	-0,30	-		0,50	0,40	0,19	▼ (1)
Taxa de câmbio - fim de período (R\$/US\$)	2,40	2,39	-	(2)	2,43	2,40	2,37	▼ (2)
Meta Taxa Selic (% a.a.)	19,75	-	-		19,75	19,75	19,75	= (9)

* comportamento dos indicadores desde o último Relatório de Mercado; os valores entre parênteses expressam o número de semanas em que vem ocorrendo o último comportamento. ▲ aumento, ▼ diminuição ou = estabilidade)

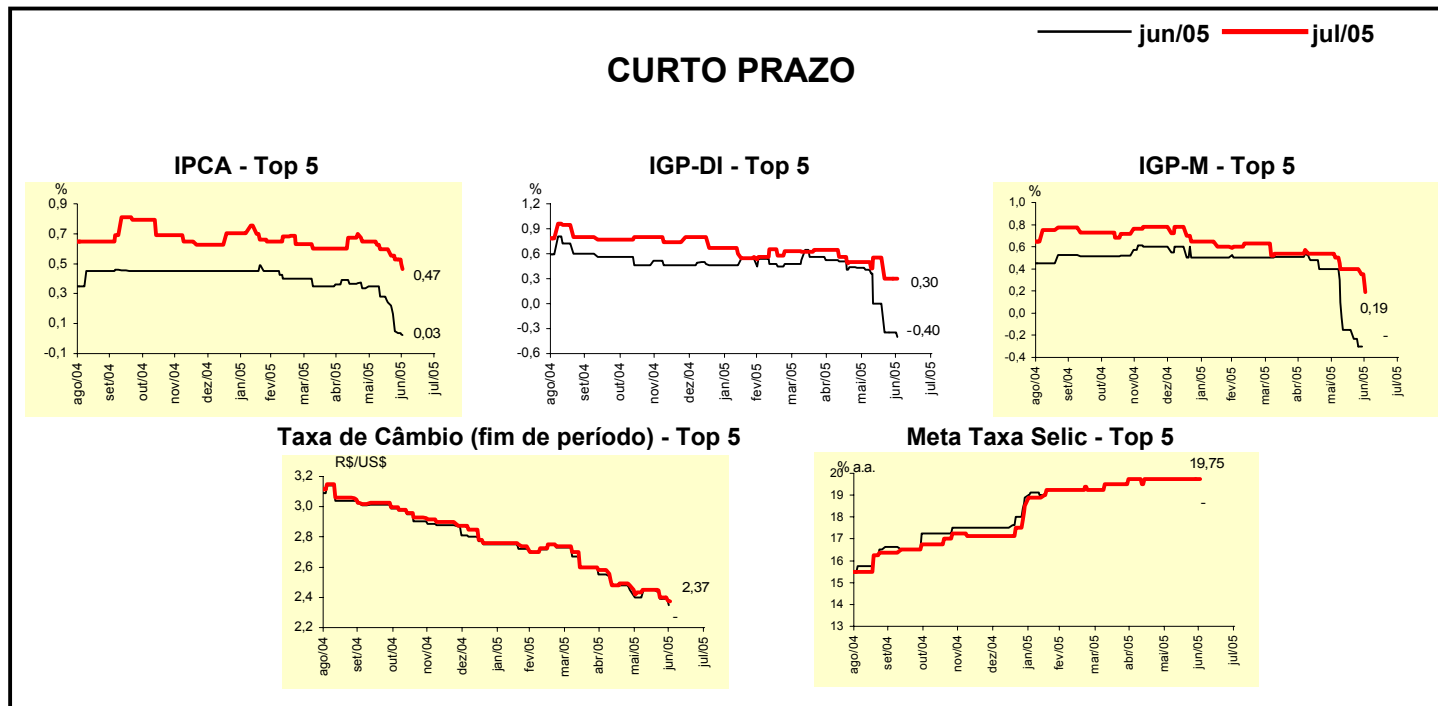

Mediana - Top 5	Expectativas de Mercado							
	2005				2006			
	Há 4 semanas	Há 1 semana	Hoje	Comportamento semanal*	Há 4 semanas	Há 1 semana	Hoje	Comportamento semanal*
Curto Prazo								
IPCA (%)	6,43	6,08	5,92	▼ (2)	5,00	4,88	4,85	▼ (1)
IGP-DI (%)	5,97	4,72	4,72	= (1)	5,60	5,00	5,00	= (1)
IGP-M (%)	5,73	5,14	4,84	▼ (1)	5,32	5,00	5,00	= (3)
Taxa de câmbio - fim de período (R\$/US\$)	2,50	2,50	2,50	= (4)	2,79	2,74	2,70	▼ (1)
Meta Taxa Selic - fim de período (% a.a.)	18,25	18,50	18,25	▼ (1)	16,50	16,63	16,50	▼ (1)
Médio Prazo								
IPCA (%)	6,30	6,06	5,72	▼ (6)	4,88	4,88	4,85	▼ (1)
IGP-DI (%)	6,15	4,96	4,68	▼ (5)	6,05	5,51	5,48	▼ (1)
IGP-M (%)	5,88	5,03	4,65	▼ (2)	6,00	5,34	5,30	▼ (1)
Taxa de câmbio - fim de período (R\$/US\$)	2,52	2,60	2,60	= (1)	2,80	2,75	2,75	= (1)
Meta Taxa Selic - fim de período (% a.a.)	18,00	18,00	18,00	= (8)	15,50	15,50	15,50	= (9)

* comportamento dos indicadores desde o último Relatório de Mercado; os valores entre parênteses expressam o número de semanas em que vem ocorrendo o último comportamento. ▲ aumento, ▼ diminuição ou = estabilidade)

Média - Top 5 - Curto Prazo	Expectativas de Mercado							
	jun/05				jul/05			
	Há 4 semanas	Há 1 semana	Hoje	Comportamento semanal*	Há 4 semanas	Há 1 semana	Hoje	Comportamento semanal*
IPCA (%)	0,34	0,10	0,08	▼ (4)	0,67	0,56	0,49	▼ (2)
IGP-DI (%)	0,37	-0,33	-0,36	▼ (5)	0,52	0,34	0,27	▼ (3)
IGP-M (%)	0,36	-0,29	-		0,49	0,35	0,25	▼ (1)
Taxa de câmbio - fim de período (R\$/US\$)	2,41	2,40	-		2,43	2,41	2,37	▼ (2)
Meta Taxa Selic (% a.a.)	19,80	-	-		19,80	19,75	19,75	= (3)

* comportamento dos indicadores desde o último Relatório de Mercado; os valores entre parênteses expressam o número de semanas em que vem ocorrendo o último comportamento ▲ aumento, ▼ diminuição ou = estabilidade)

CURTO PRAZO

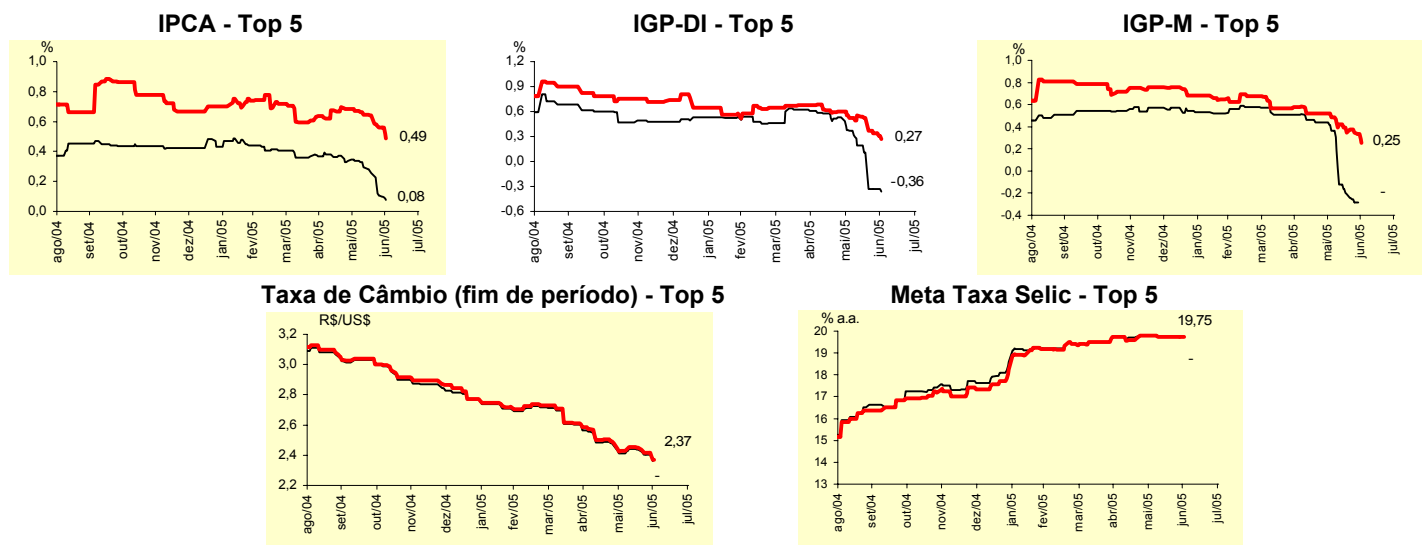

Média - Top 5	Expectativas de Mercado							
	2005				2006			
	Há 4 semanas	Há 1 semana	Hoje	Comportamento semanal*	Há 4 semanas	Há 1 semana	Hoje	Comportamento semanal*
Curto Prazo								
IPCA (%)	6,42	6,05	5,94	▼ (6)	5,15	4,99	4,94	▼ (2)
IGP-DI (%)	5,85	4,72	4,64	▼ (5)	5,57	4,87	4,87	= (1)
IGP-M (%)	5,54	4,79	4,54	▼ (5)	5,06	4,67	4,67	= (3)
Taxa de câmbio - fim de período (R\$/US\$)	2,53	2,51	2,49	▼ (3)	2,78	2,70	2,67	▼ (3)
Meta Taxa Selic - fim de período (% a.a.)	18,35	18,28	18,25	▼ (2)	16,63	16,66	16,53	▼ (1)
Médio Prazo								
IPCA (%)	6,20	6,00	5,87	▼ (4)	4,86	4,86	4,84	▼ (1)
IGP-DI (%)	6,24	4,74	4,60	▼ (5)	6,03	5,38	5,36	▼ (4)
IGP-M (%)	6,35	5,26	4,91	▼ (10)	5,89	5,37	5,35	▼ (1)
Taxa de câmbio - fim de período (R\$/US\$)	2,57	2,62	2,62	= (1)	2,78	2,80	2,79	▼ (2)
Meta Taxa Selic - fim de período (% a.a.)	18,30	18,10	18,10	= (1)	15,90	15,65	15,85	▲ (1)

* comportamento dos indicadores desde o último Relatório de Mercado; os valores entre parênteses expressam o número de semanas em que vem ocorrendo o último comportamento ▲ aumento, ▼ diminuição ou = estabilidade)