

Expectativas de Mercado				
Inflação acumulada nos próximos 12 meses				
Mediana - Agregado	Há 4 semanas	Há 1 semana	Hoje	Comportamento semanal*
IPCA (%)	5,85	5,46	5,38	▼ (1)
IGP-DI (%)	6,73	5,85	5,76	▼ (5)
IGP-M (%)	6,48	5,85	5,74	▼ (5)
IPC-Fipe (%)	5,43	5,29	5,29	= (1)

\* comportamento dos indicadores desde o último Relatório de Mercado; os valores entre parênteses expressam o número de semanas em que vem ocorrendo o último comportamento (▲ aumento, ▼ diminuição ou = estabilidade)

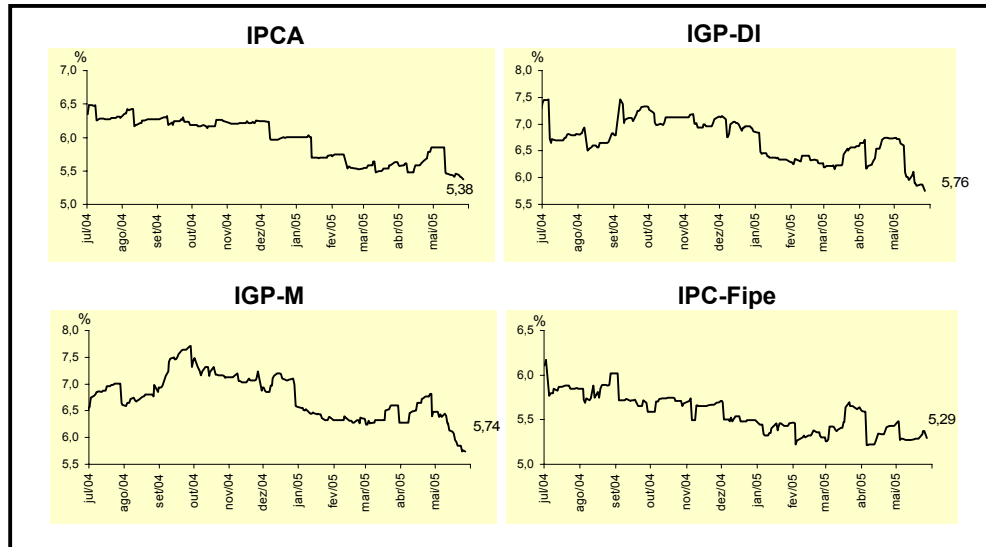

Mediana - Agregado	Expectativas de Mercado							
	mai/05				jun/05			
	Há 4 semanas	Há 1 semana	Hoje	Comportamento semanal*	Há 4 semanas	Há 1 semana	Hoje	Comportamento semanal*
IPCA (%)	0,55	0,57	0,57	= (1)	0,40	0,40	0,36	▼ (1)
IGP-DI (%)	0,60	0,35	0,25	▼ (3)	0,50	0,50	0,45	▼ (1)
IGP-M (%)	0,64	0,31	0,20	▼ (4)	0,55	0,50	0,45	▼ (1)
IPC-Fipe (%)	0,40	0,44	0,42	▼ (1)	0,40	0,40	0,40	= (20)
Taxa de câmbio - fim de período (R\$/US\$)	2,60	2,50	2,47	▼ (1)	2,62	2,53	2,50	▼ (9)
Meta Taxa Selic (% a.a.)	19,50	-	-		19,50	19,75	19,75	= (1)

\* comportamento dos indicadores desde o último Relatório de Mercado; os valores entre parênteses expressam o número de semanas em que vem ocorrendo o último comportamento (▲ aumento, ▼ diminuição ou = estabilidade)

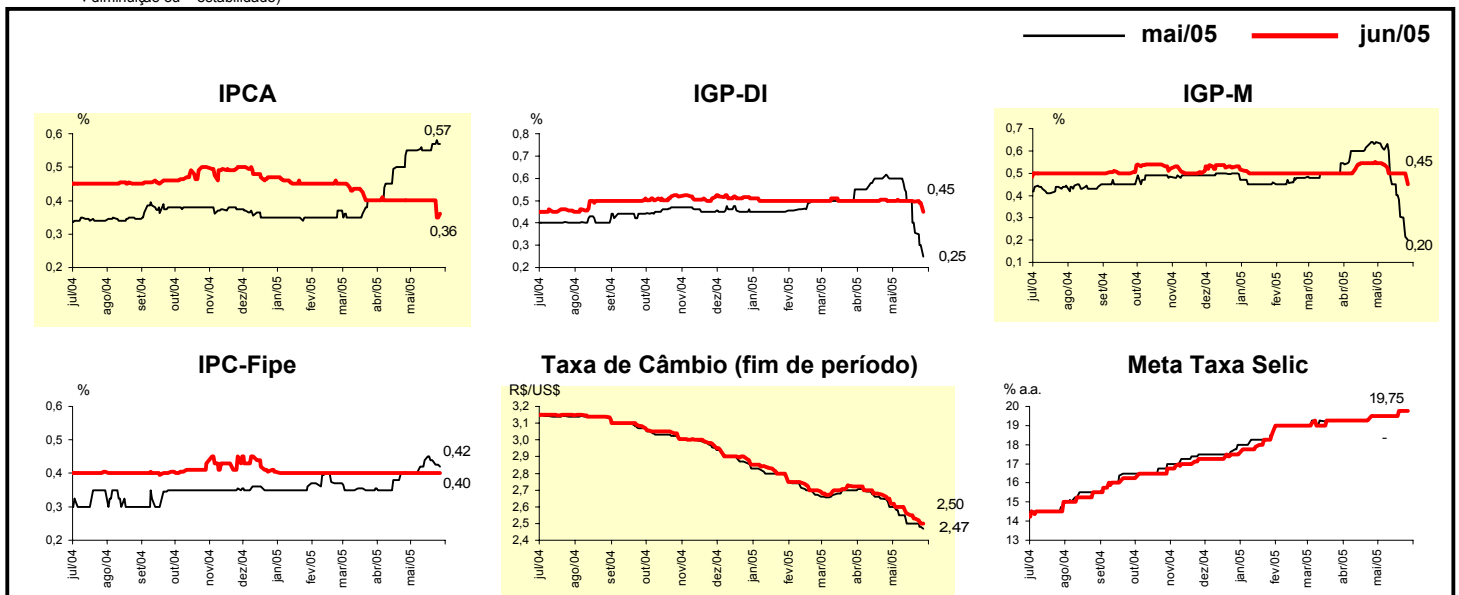

Mediana - Agregado	Expectativas de Mercado							
	2005				2006			
	Há 4 semanas	Há 1 semana	Hoje	Comportamento semanal*	Há 4 semanas	Há 1 semana	Hoje	Comportamento semanal*
IPCA (%)	6,28	6,38	6,35	▼ (2)	5,00	5,00	5,00	≡ (54)
IGP-DI (%)	6,94	6,34	6,30	▼ (3)	5,60	5,60	5,60	≡ (5)
IGP-M (%)	6,90	6,57	6,44	▼ (4)	5,60	5,50	5,50	≡ (1)
IPC-Fipe (%)	5,98	6,27	6,26	▼ (1)	4,91	5,00	5,00	≡ (1)
Taxa de câmbio - fim de período (R\$/US\$)	2,75	2,70	2,70	≡ (2)	2,90	2,90	2,90	≡ (4)
Taxa de câmbio - média do período (R\$/US\$)	2,68	2,63	2,61	▼ (5)	2,85	2,80	2,80	≡ (1)
Meta Taxa Selic - fim de período (% a.a.)	17,75	18,00	18,00	≡ (3)	15,50	15,50	15,50	≡ (4)
Meta Taxa Selic - média do período (% a.a.)	18,96	19,10	19,15	▲ (3)	16,30	16,30	16,46	▲ (1)
Dívida Líquida do Setor Público (% do PIB)	51,50	51,50	51,50	≡ (1)	50,20	50,40	50,50	▲ (1)
PIB (% de crescimento)	3,64	3,50	3,50	≡ (2)	3,50	3,50	3,50	≡ (4)
Produção Industrial (% de crescimento)	4,64	4,39	4,27	▼ (2)	4,70	4,20	4,20	≡ (1)
Conta Corrente (US\$ bilhões)	8,10	9,05	9,00	▼ (1)	3,35	3,50	3,25	▼ (1)
Balança Comercial (US\$ bilhões)	34,00	35,00	35,00	≡ (2)	27,98	28,93	29,00	▲ (2)
Invest. Estrangeiro Direto (US\$ bilhões)	14,50	15,00	15,00	≡ (3)	15,00	15,00	15,00	≡ (24)
Preços Administrados (%)	7,65	7,84	7,80	▼ (1)	6,00	6,00	6,00	≡ (7)

\* comportamento dos indicadores desde o último Relatório de Mercado; os valores entre parênteses expressam o número de semanas em que vem ocorrendo o último comportamento. ▲ aumento, ▼ diminuição ou = estabilidade

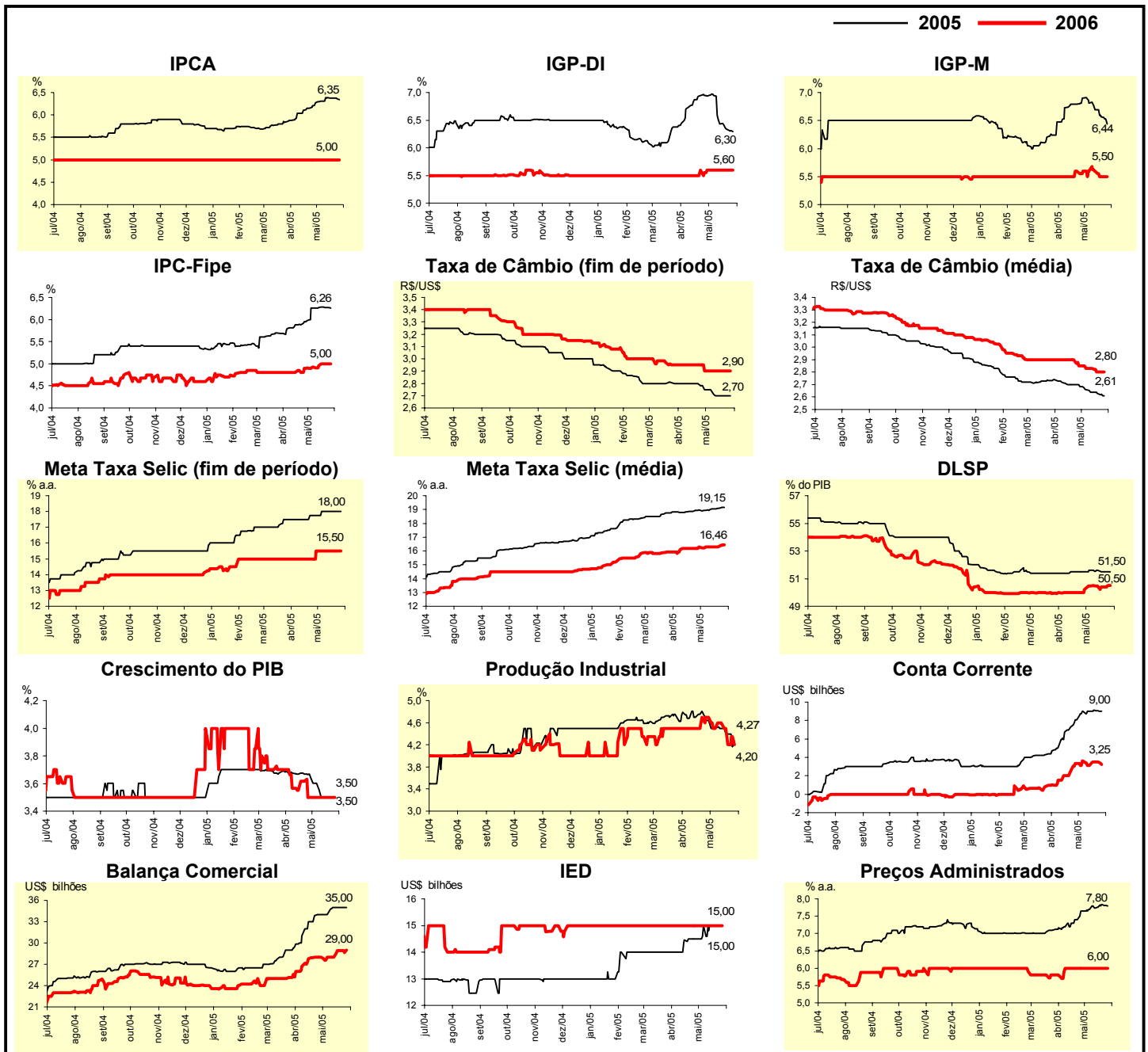

Mediana - Top 5 - Curto Prazo	Expectativas de Mercado							
	mai/05				jun/05			
	Há 4 semanas	Há 1 semana	Hoje	Comportamento semanal*	Há 4 semanas	Há 1 semana	Hoje	Comportamento semanal*
IPCA (%)	0,60	0,63	0,61	▼ (1)	0,36	0,37	0,33	▼ (1)
IGP-DI (%)	0,67	0,23	0,27	▲ (1)	0,52	0,44	0,43	▼ (3)
IGP-M (%)	0,70	0,23	0,23	= (1)	0,51	0,40	0,40	= (1)
Taxa de câmbio - fim de período (R\$/US\$)	2,55	2,48	2,45	▼ (2)	2,55	2,48	2,45	▼ (1)
Meta Taxa Selic (% a.a.)	19,75	-	-		19,75	19,75	19,75	= (4)

\* comportamento dos indicadores desde o último Relatório de Mercado; os valores entre parênteses expressam o número de semanas em que vem ocorrendo o último comportamento. ▲ aumento, ▼ diminuição ou = estabilidade)

**CURTO PRAZO**

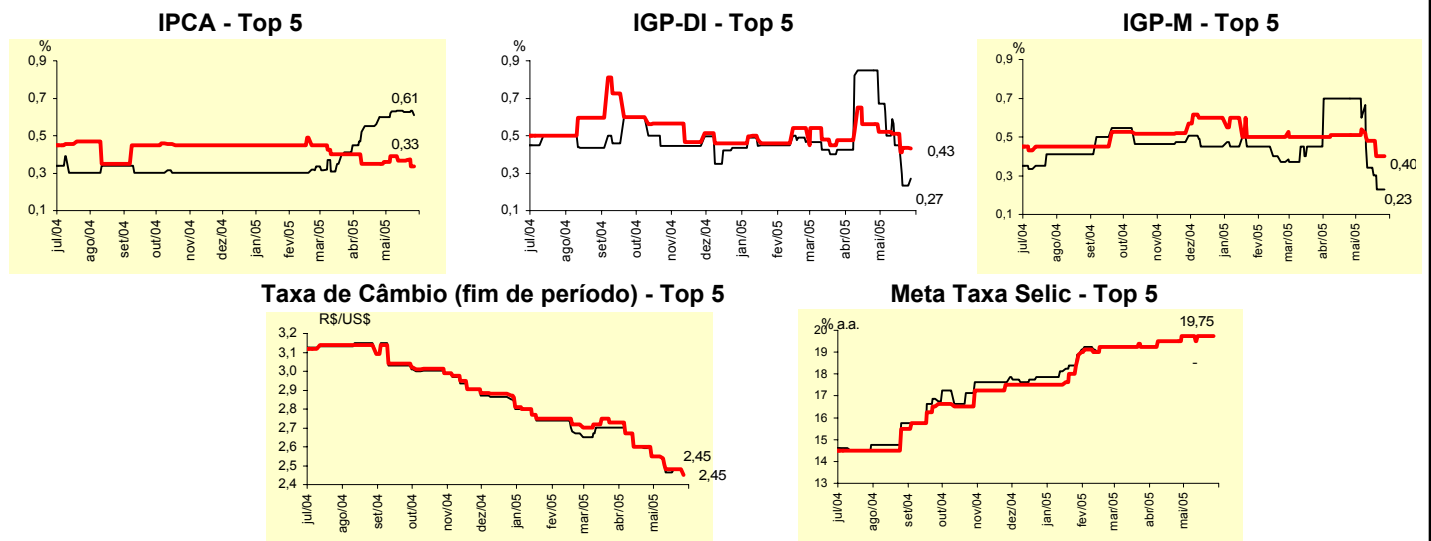

Mediana - Top 5	Expectativas de Mercado							
	2005				2006			
	Há 4 semanas	Há 1 semana	Hoje	Comportamento semanal*	Há 4 semanas	Há 1 semana	Hoje	Comportamento semanal*
<b>Curto Prazo</b>								
IPCA (%)	6,29	6,47	6,43	▼ (1)	4,80	5,00	5,00	= (3)
IGP-DI (%)	7,21	5,97	5,97	= (1)	6,20	5,60	5,60	= (2)
IGP-M (%)	6,55	6,30	6,30	= (2)	5,03	5,02	5,02	= (2)
Taxa de câmbio - fim de período (R\$/US\$)	2,65	2,55	2,55	= (2)	2,95	2,84	2,84	= (2)
Meta Taxa Selic - fim de período (% a.a.)	19,00	18,25	18,25	= (2)	16,75	16,50	16,50	= (2)
<b>Médio Prazo</b>								
IPCA (%)	6,04	6,48	6,35	▼ (1)	5,00	4,88	4,88	= (1)
IGP-DI (%)	7,50	6,69	6,69	= (1)	5,89	6,05	6,05	= (2)
IGP-M (%)	7,07	6,75	6,75	= (1)	5,58	6,26	6,00	▼ (1)
Taxa de câmbio - fim de período (R\$/US\$)	2,60	2,55	2,55	= (3)	2,80	2,80	2,80	= (4)
Meta Taxa Selic - fim de período (% a.a.)	17,88	18,00	18,00	= (3)	15,50	15,50	15,50	= (4)

\* comportamento dos indicadores desde o último Relatório de Mercado; os valores entre parênteses expressam o número de semanas em que vem ocorrendo o último comportamento. ▲ aumento, ▼ diminuição ou = estabilidade)

Média - Top 5 - Curto Prazo	Expectativas de Mercado							
	mai/05				jun/05			
	Há 4 semanas	Há 1 semana	Hoje	Comportamento semanal*	Há 4 semanas	Há 1 semana	Hoje	Comportamento semanal*
IPCA (%)	0,61	0,62	0,60	▼ (2)	0,37	0,37	0,34	▼ (1)
IGP-DI (%)	0,69	0,27	0,29	▲ (1)	0,61	0,52	0,53	▲ (1)
IGP-M (%)	0,65	0,25	0,25	= (1)	0,51	0,44	0,44	= (1)
Taxa de câmbio - fim de período (R\$/US\$)	2,56	2,47	2,45	▼ (1)	2,57	2,49	2,46	▼ (1)
Meta Taxa Selic (% a.a.)	19,65	-	-		19,75	19,75	19,80	▲ (2)

\* comportamento dos indicadores desde o último Relatório de Mercado; os valores entre parênteses expressam o número de semanas em que vem ocorrendo o último comportamento ▲ aumento, ▼ diminuição ou = estabilidade)

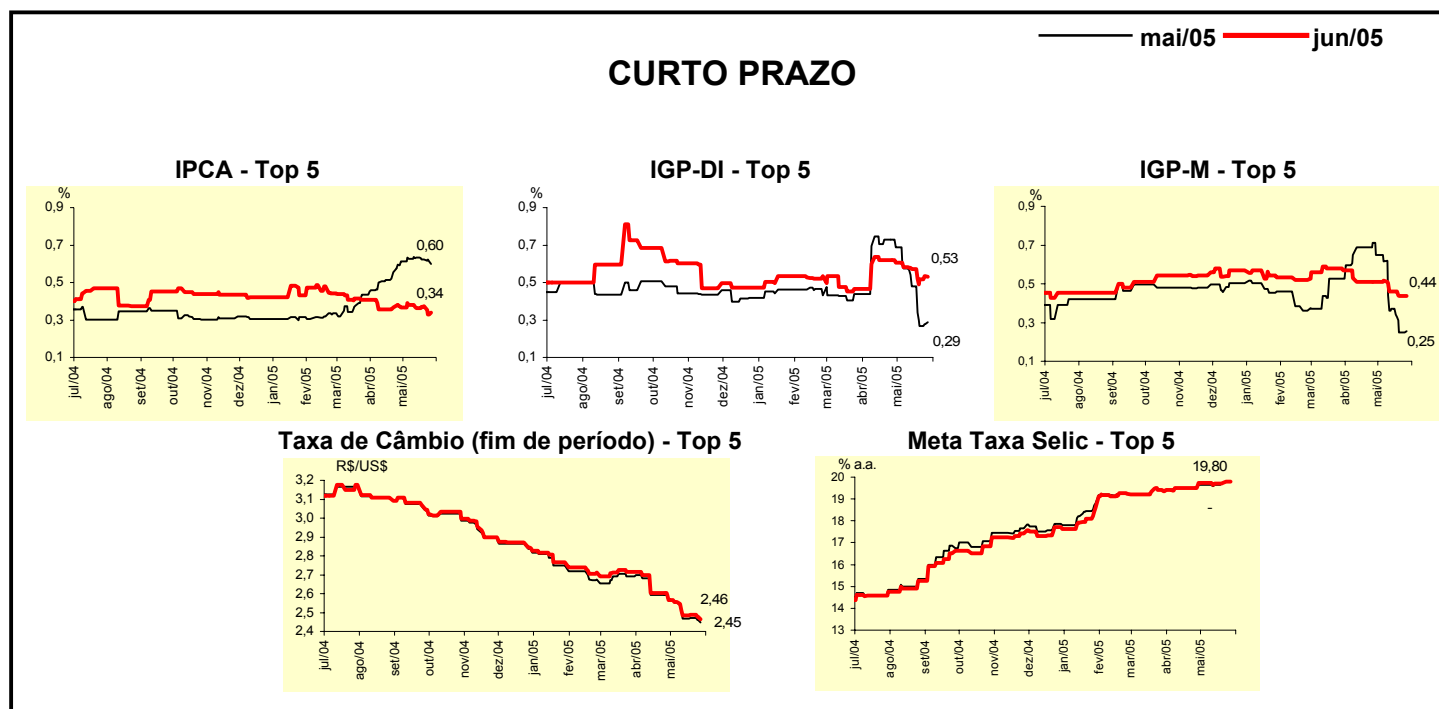

Média - Top 5	Expectativas de Mercado							
	2005				2006			
	Há 4 semanas	Há 1 semana	Hoje	Comportamento semanal*	Há 4 semanas	Há 1 semana	Hoje	Comportamento semanal*
<b>Curto Prazo</b>								
IPCA (%)	6,44	6,50	6,45	▼ (1)	4,77	5,15	5,15	= (1)
IGP-DI (%)	7,32	6,04	6,11	▲ (1)	5,85	5,57	5,57	= (2)
IGP-M (%)	6,61	6,02	6,03	▲ (1)	5,47	4,91	4,91	= (2)
Taxa de câmbio - fim de período (R\$/US\$)	2,71	2,57	2,56	▼ (1)	2,95	2,85	2,85	= (2)
Meta Taxa Selic - fim de período (% a.a.)	18,75	18,20	18,35	▲ (2)	16,75	16,44	16,63	▲ (1)
<b>Médio Prazo</b>								
IPCA (%)	6,10	6,29	6,18	▼ (1)	4,83	4,86	4,86	= (1)
IGP-DI (%)	7,49	6,41	6,49	▲ (1)	6,06	6,03	6,03	= (2)
IGP-M (%)	7,23	6,97	6,76	▼ (5)	5,71	6,19	5,99	▼ (1)
Taxa de câmbio - fim de período (R\$/US\$)	2,61	2,60	2,58	▼ (1)	2,78	2,78	2,78	= (4)
Meta Taxa Selic - fim de período (% a.a.)	18,31	18,40	18,40	= (1)	15,63	16,00	16,00	= (2)

\* comportamento dos indicadores desde o último Relatório de Mercado; os valores entre parênteses expressam o número de semanas em que vem ocorrendo o último comportamento ▲ aumento, ▼ diminuição ou = estabilidade)